ЩО ДУМАЮТЬ МЕШКАНЦІ ВУЛИЦІ МОСКОВСЬКОЇ ТА ІНШІ ГОРОДЯНИ ПРО ЇЇ НАЗВУ

с.7

ЛОТО МАРКЕТ
державні лотереї
ПРАЦЮЄМО

ПОЛІЦІЯ НЕ ДАЄ ПРОДИХНУТИ ГРАЛЬНОМУ БІЗНЕСУ

с.3

ГАЗЕТА ЧЕСНИХ НОВИН
RIA Козятин
4 травня 2017 року №18
KAZATIN.COM
4 00 грн
Газета є членом Всесвітньої Газетної Асоціації

ФУТБОЛЬНІ ПРИСТРАСТІ З ВІЙСЬКОВИМИ, НАРЕЧЕНИМИ, СПОРТСМЕНАМИ

с.9

БУДУЄТЬСЯ НОВИЙ ХРАМ

Це буде ще одне місце молитви громади УГКЦ

ТЕТЯНА ЛОЗІНСЬКА

Минулої середи, **26 травня 2017** року, на вулиці Пролетарській вирили котлован під фундамент нового храму у Козятині. Тут буде церква Української греко-католицької громади.

Засновником та першим духовним опікуном Української греко-католицької церкви в Козятин в кінці 2008 року був **ієрей Іван Цихуляк.** На даний момент він звершує своє служіння у храмі святого рівноапостольного князя Володимира і священномученика Йосафата, який розташований у м. Бердичів на вул. Котовського, 19.

У 2009 році своє служіння в Козятині розпочав **ієрей Андрій Циб.** У Козятині він душпастирював три роки. З його старань місцем молитви громади УГКЦ стала невелика каплиця на території Козятинського міського територіального центру на вулиці Винниченка. Саме отець Андрій Циб провів у нашому місті вшанування патріарха Йосифа Сліпого і розпочав робити документи під будівництво храму. Вшанування патріарха відбулося у 2011 році за сприяння місцевої влади. У цей рік припадало 120 років з дня його народження. Дійство відбулося у місцевому будинку культури за участі місцевої влади, владики Київського Йосифа Міляна та муніципального хору м. Стрия «Каменяр».

У 2012 році стає парафіяльним священиком **ієрей Антон Борис.** Він продовжив роботи по виготовленню документації. Процес тривав до 2016 року. Місце під будівництво нового храму виділено на вулиці Пролетарській. У маленькому коментарі нашій газеті відносно початку будівництва **отець Антон** попросив молитися за Боже благословення для будівництва Божого храму.

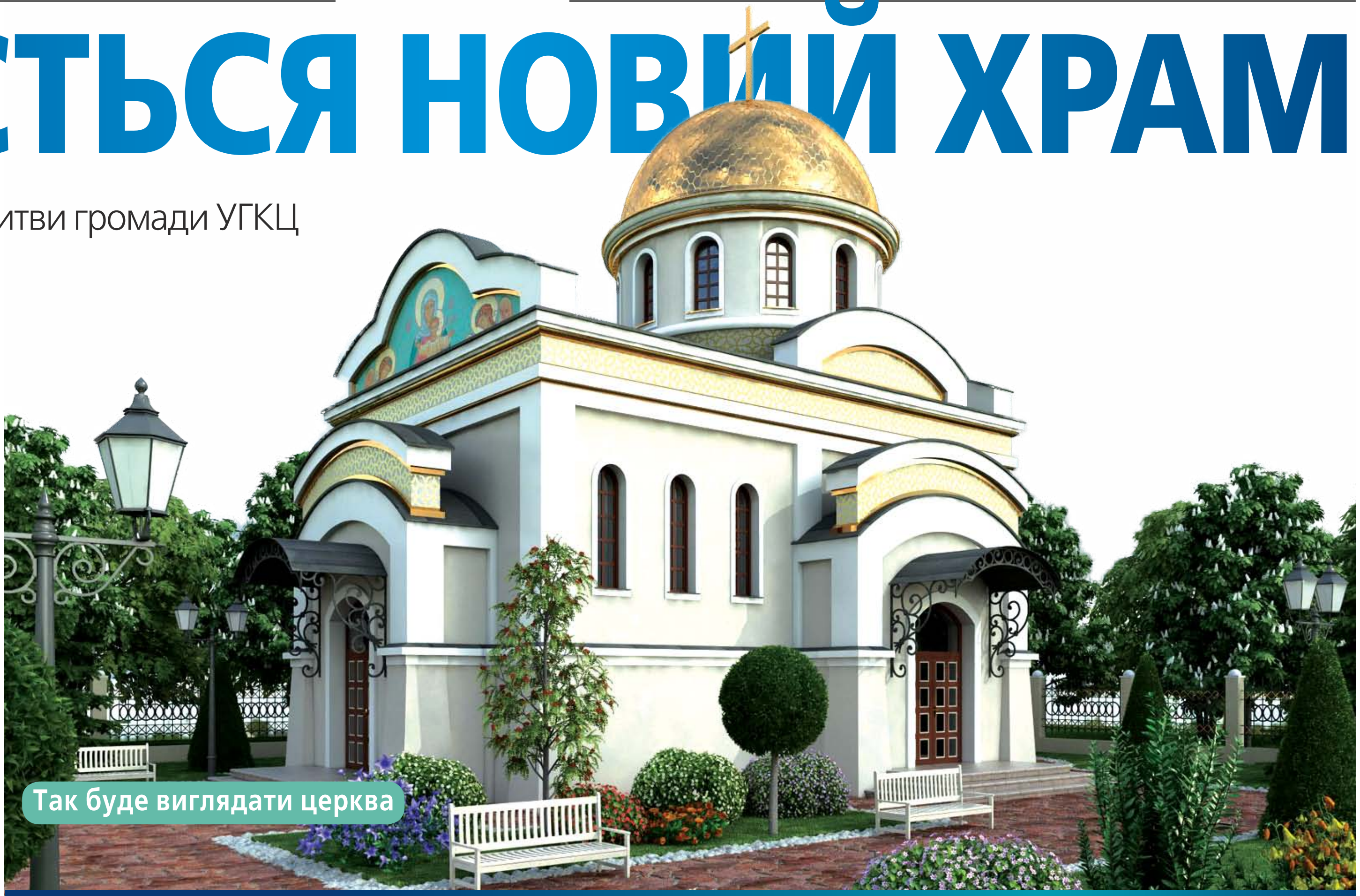

Так буде виглядати церква

Розпочали з котловану

ПОСТІЛЬНА БІЛИЗНА
(комплекти та в роздріб різних розмірів)
МАХРОВІ ВИРОБИ
(у тому числі: рушники з вишивкою чоловічих та жіночих імен)
ТЕКСТИЛЬ ДЛЯ КУХНІ
(у тому числі скатертини: ткані, лляні, напів лляні)
ПЛЕДИ
КОВДРИ
(у тому числі літні різних розмірів)
ПОДУШКИ
ЖІНОЧІ ХАЛАТИ
ДИТЯЧИЙ АСОРТИМЕНТ
Ярослав
МАГАЗИН "ЯРОСЛАВ" ТОРГОВОЇ МАРКИ
пропонує домашній текстиль
м.Козятин, вул. Червоноармійська, 56/2
«1-ий поверх, салону Батерфляй» (біля старого універмагу)
395831

ПЕРЕДПЛАЧУЙ ГАЗЕТУ RIA-КОЗЯТИН
ВАРТІСТЬ ПЕРЕДПЛАТИ
1 місяць - 15 грн. 18 коп.
3 місяці - 44 грн. 84 коп.
6 місяців - 87 грн. 96 коп.
12 місяців - 174 грн. 76 коп.
ПЕРЕДПЛАТНИЙ ІНДЕКС 91531
ОФОРМИТИ ПЕРЕДПЛАТУ ВИ ЗМОЖЕТЕ В БУДЬ-ЯКОМУ ПОШТОВОМУ ВІДДІЛЕННІ
4242

ТОВ «ПРОМ-МЕТ»
ліцензія: №501519 від 21.12.2010р.
Купуємо металобрухт
найвищі ціни!
Надаємо послуги по розпилюванню деревини
(098) 544-89-55 (096) 886-21-21 (073)061-00-03
м. Козятин, вул. Кірова,74а
неділя вихідний
394614

395759
КомпаньйонФінанс
ГРОШІ ГОТІВКОЮ
до 10 000 грн
за 20 хв.
вул. Незалежності, 40
(магазин «Флеш Royal»)
067 504 43 56
www.kf.ua

КОЛОНКА РЕДАКТОРА
Тетяна ЛОЗІНСЬКА

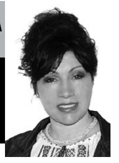

ПРИХОДЬТЕ НА НАШ ОСТРІВ ПРАВДИ

Безперечно, Козятинський край наповнений людьми честі і гідності —**островками правди**. Один з таких островків — наша газета. Тільки протягом останнього року редакція газети піддавалась майже щомісяця тиску з метою закрити її, перепідчинити, підкупити а то і змусити мовчати. Ми порахували. Більше 40 спроб. Всі судові рішення, хто позивась до суду на редакцію газети, зазнали краху. Хочу відмітити, що позивачі, як не дивно, стовідсотково державні чиновники вищого рангу в районі. Не було жодного позову від фізичних осіб та підриємців.

"RIA-Козятин" відстоює інтереси громади. Ми здійснюємо юридичні консультації щоп'ятниці, проводимо роз'яснювальну роботу по написанню заяв і скарг. Протистоїмо корупції. Сприяємо і досягаємо не малих успіхів у вирішенні родинних конфліктів миром для всіх сторін.

Редакція приймає активну участь в судових процесах. Мета одна — захисти права осіб, що перебувають під слідством. Проводимо журналістські розслідування. Прийняли і передали людям з низьким матеріальним достатком декілька тон одягу. Реально сприяли в забезпеченні продуктами багатодітних родин, не повних, що мають малолітніх дітей.

Нам вдалась і вдається співпраця з дитячими садочками, школами., спорттовариствами. Великий вклад з громадою вносимо у волонтерську діяльність, помагаємо воїнам АТО, переселенцям в працевлаштуванні, реалібітації.

Якщо у ВАС є не вирішені проблеми, або бажання допомогти комусь, якщо ви знаєте про факти корупції, чи стали її жертвою, ми чекаємо Вас в редакції газети персонально. Також є можливість звернутись на нашу "гарячу лінію" (цілодобово) **068-308-01-25**.

Тетяна ЛОЗІНСЬКА,
(068)308-01-25 (Viber),
tetyana.lozinskaya@gmail.com

ЗІ СВЯТОЮ НЕДІЛЕЮ ЖІНОК-МИРОНОСИЦЬ

О.МИКОЛА МЕДИНСЬКИЙ (КАПЕЛАН ЗАЛІЗНЯК), ФРОНТОВИЙ КАПЕЛАН

"Коли закінчилась субота, Марія Магдалина, Марія, мати Якова, та Саломія купили пряностів, щоб піти й намастити Ісусове тіло". (Мр.16-1)

Так склалося в історії людства, що жінки, завдячуючи своїй витонченій жіночій натурі, палкому материнському серцю, більш ревніше шукають Бога, скоріше відчувають Його присутність у своєму серці.

Історично склалося, що допоки чоловіки намагалися вберегти та захистити свою родину за допомогою зброї: "Погрузнувши у війнах, жорстокості та повсякденних клопотах та боротьбі, жінки повсякчас, оберігаючи своє родинне вогнище та виховуючи дітей, намагалися відзнайти заступника, котрий допоможе побороти жах від очікування ворожої орди та начебто невідворотнього лиха"...

"Ввійшовши до гробниці, жінки помітили, що праворуч сидить молодий чоловік у довгому білому вбранні, і вжахнулися". (Мр. 16-5)

І шукаючи, знаходили, і до сих пір знаходять дорогу до Христа через своє вірне молитовне серце...Немов ці євангельські жінки — мироносиці.

І сьогодні українські жінки та матері ведуть важку духовну, молитовну боротьбу.

Нелегко — бо і жах, і розлука смертельною тугою оповиває їхні серця. Гинуть діти, ллється ріками кров... То ж хіба тут не заціпенієш у німому безсиллі?

Але ж "Не жахайтеся. Ісуса шукаєте Назарянина, розп'ятого. Він воскрес — Його нема тут", - говорить ангел до мироносиць...

Тож натхненні вірою у Воскреслого Христа, та переконані, що Той, хто своєю жертвою подолав смерть та диявола, воскресить дух українського народу та допоможе восторжествувати Божій правді на нашій землі. Міцно тримаючи мечі духовні - свої вервиці - та, прикриваючись щитом молитовним, ведуть боротьбу за Правду, за Життя на нашій Землі.

Боротьбу ведуть українські жінки як вдома, так і в діаспорі за кордоном.

Всюдисущі українські жінки і під смертоносними артобстрілами, немов миром, цілющими мазями заліковують рани воїнів. У госпіталях накладають бинти, витираючи кров героїв: "Немов Марія Магдалина, що волоссям своїм витерла ноги Ісуса".

Звістити апостолів про Воскресіння ангел доручає тим же самим жінкам.

"Йдіть, скажіть ученикам Його і Петрові, що Він буде раніше за вас у Галилеї; там Його побачите, як Він сказав вам". (Мр. 16-7)

Тож і сьогодні українські жінки — виморені фронтовими буднями, іноді оглушені вибухами. У окопах та бліндажах, у вугільній пилюці, із фотоапаратами, камерами чи затертими фронтовими блокнотами звіщають "Євангеліє" Української Правди, фіксують історію нашої Визвольної Боротьби, во ім'я Воскресіння Українського духу.

І отримують нагороду Жінки-мироносиці, як благословення за їхню любов, віру і чуйне серце . Бо саме Марії Магдалині найперше являється Воскреснувши Христос.

Тож і наші воїни, наш народ та Матір Україна, маючи вірних сестер та дочок, українських жінок та матерів отримає від Господа найвище благословення...

Вислухає Господь молитви матерів, подарує Перемогу, вбереже життя Синів України...

Воскресне у вирі боротьби Українська Держава — "І буде син, і буде мати, і будуть люди на землі". (Т. Г. Шевченко.)

Тож в першу чергу прийміть мою подяку, дорогі жінки та матері, за ваші молитви, пожертви та любов до наших воїнів.

А також дозвольте вас привітати із святом, неділею Жінок-мироносиць.

Вітаю вас, уділяючи священиче благословення та бажаю, щоб радість Воскреслого Христа вилилася у мир наших сердець та добробут і благополуччя на нашій землі.

Христос воскрес — воскресне Україна!

Автор фото: Іванна-Калина Костюк

КОЗЯТИНСЬКИЙ ЦЕНТР ПОЛЬСЬКОЇ КУЛЬТУРИ У ВІННИЦІ НА УРОЧИСТОСТЯХ ДО ДНЯ КОНСТИТУЦІЇ ПОЛЬЩІ

Вінницьке Польське консульство організувало святковий концерт в театрі ім Садовського Почесним. *гостем свята була польська група Volosi. На святі побувала делегація з Козятина*

ГРОМАДСЬКА РАДА МІСЬКОЇ РАДИ З НОВИМИ "ЧЛЕНАМИ"

ВЕРОНІКА ЛЮБІЧ

Наприкінці квітня відбулися загальні збори членів Громадської ради — дорадчий орган нашої міської ради. До нового складу на наступні два роки увійшли "представники найактивніших та найдієвіших інститутів громадянського суспільства міста". Очолив раду знову голова Козятинської ГО «За здоровий спосіб життя» - **Федір Павлов**. Його роботу визнали гарною. Отож він і надалі буде здійснювати (як прописали в повідомленні на офіційному сайті) "позитивні плани та зміни на краще, згуртованість, щоб без чвар всі зусилля направляти на консолідацію".

Склад нової ради: член молодіжної громадської організації «Об'єднання «Життя на всі 100%» **Василь Білокур**, голова Козятинської міськрайонної організації Товариство Червоного Хреста **Ірина Бочковська**, голова ГО «Туристський клуб «Орієнтир» міста **Олександр Врублевський**, голова Козятинського міського громадського об'єднання «Союз Чорнобиль України» **Дмитро Ганчик**, члени Всеукраїнської громадської організації «Рух матерів та дружин проти аморальності» **Ніна Криниченко**, Благодійного фонду «Життя заради людей» **Лілія Крилова**, ГО «Об'єднання переселенців «Спільна справа» **Олег Михайський**, релігійної організації Незалежна помісна християнська церква повного Євангелія «Церкви Воскреслого Христа» **Таїса Павлова**, молодіжної ГО «Центр «Прогресивна молодь України» **Юрій Федорович Павлов**, громадської організації «Відродження Вінниччини» **Катерина Чубатюк**, ГО Молодіжний центр «Творці історії» **Роман Чубатюк** та голови Козятинського міського осередку міжнародної громадської організації «Україна—Польща—Німеччина» **Світлана Рибінська** та благодійної організації «Козятинське районне громадське товариство батьків інвалідів «ДОМ» **Тетяна Яковлева**. Отож, нічого не змінилось майже. Хіба, що вималювалися нові члени.

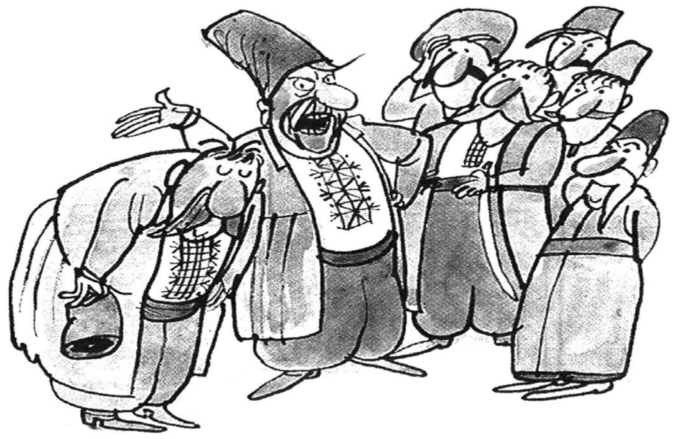

Я не подивлюсь на те, що бульбашка мій кум.
Розікрав казну — відповідай! Хай всиплять йому тридцять різок. Умовно, звичайно

ПОЛІЦІЯ ВДРУГЕ "НАКРИЛА" ГРАЛЬНІ АВТОМАТИ

Рівно через два місяці

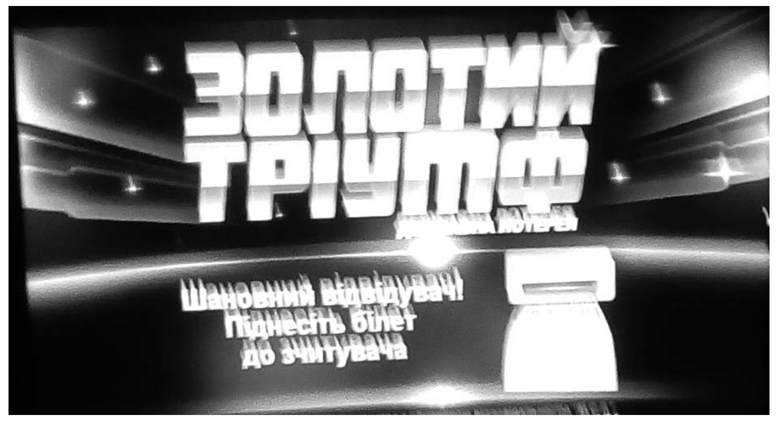

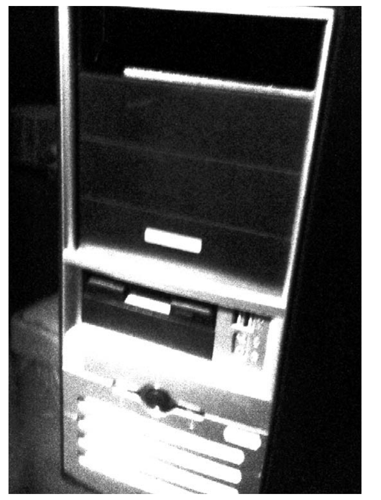

ЛОТО МАРКЕТ

ТЕТЯНА ЛОЗІНСЬКА

Наприкінці квітня поліція під час проведення профілактичних заходів на вулиці Василя Земляка у Козятині (колишня Клари Цеткін) виявила знову клуб ігрових автоматів. На тому ж місці і в тому ж приміщенні, що й минулого разу, у лютому.

Отож під вивіскою "Лотомаркет" знаходився гральний клуб, з якого вилучили дев'ять системних блоків без документів, кому вони належать.

Як завірив у коментарі газеті "RIA-Козятин" **керівник Козятинського відділення поліції Олег Швець**, поліція систематично буде тримати на контролі боротьбу з гральним бізнесом, доки він не буде законним.

Перша дорога з якісним ремонтом

В'ЯЧЕСЛАВ ГОНЧАРУК

Часто стаєш свідком, як неумілими руками або чиїмось"мудрим" рішенням на дорогу викидають мільйони гривень платників податків. І така дорога протягом короткого часу стає гіршою, ніж була до ремонту, то ставиш питання: "Як так можна?"

Виявляється, що дороги в Козятині робити уміють, правда, **в селі Козятині**. Як відрізнити якісний ремонт дороги від неякісного? Дуже просто шукати критиків. Та всі, з ким вдалося поспілкуватись, висловлювали тільки позитивні відгуки. Ми не будемо описувати весь процес ремонту ділянки дороги вулиці Центральної з переходом на вулицю Миру до Валянського містка. Та опираючись на фах деяких співрозмовників і кількість позитивних відгуків, можна погодитись зі свідками ремонту дороги.

Ремонт проведено якісно. І хоча це перша якісна дорога в цьому році, та як приємно.

Щоб в Козятині перейти дорогу, треба мати щастя

По вулиці Незалежності на пішоходному переході біля магазину "Візит" — небезпечна зона.

Праворуч на зебрі стоїть біле приватне авто, на тротуарі — синє державне, ще й поліцейське.

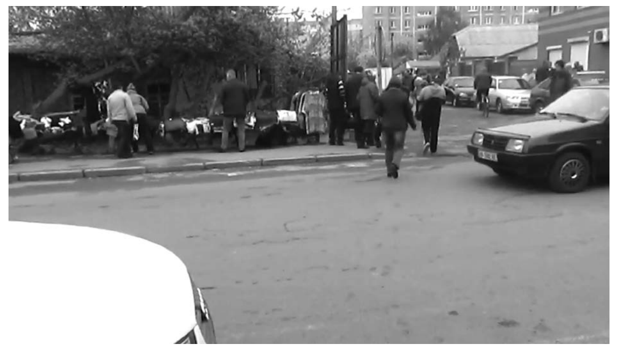

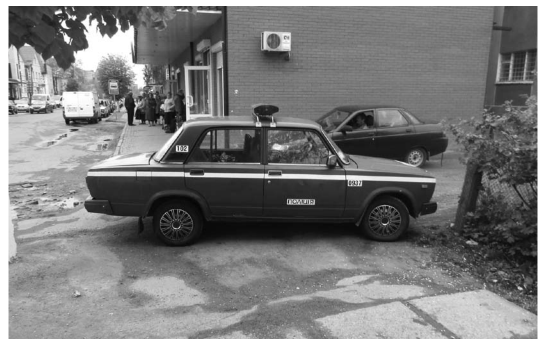

Два стенди на стіні

ВЛАД ПОВХ

Місце події: Козятин, 2-й поверх райдержадміністрації.

Об'єкт №1. Присвячений 15-тьом полеглим воїнам Козятинщини в АТО на сході України. Це бокова стіна холу перед кабінетом голови райдержадміністрації. Доступ обмежений, а огляд ускладнений світлом з вікна та вазонами.

Об'єкт №2. Стенд очільників району. У два рази більший за розмірами від попереднього. Місце розташування — загальнодоступне.Освітлення на п'ять балів.

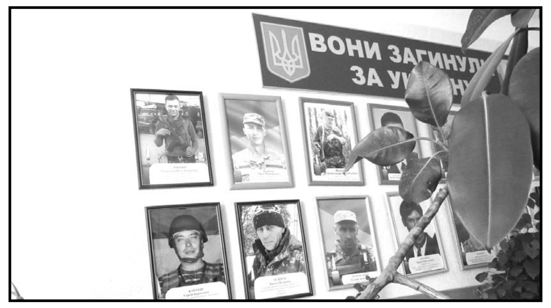

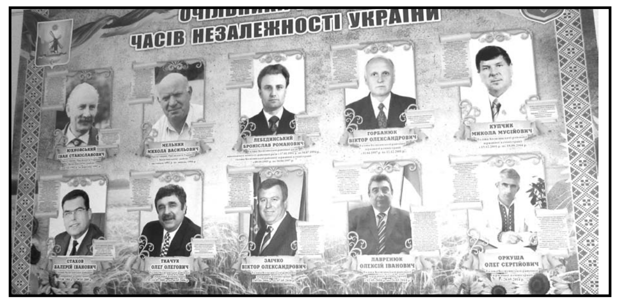

ЖУРНАЛІСТСЬКІ РОЗСЛІДУВАННЯ, ВОЛОНТЕРСТВО — ДЛЯ ПОКРАЩЕННЯ ОБОРОНОЗДАТНОСТІ ДЕРЖАВИ

ТЕТЯНА ЛОЗІНСЬКА

Добровольчий рух волонтерів при редакції газети "RIA-Козятин" реалізовує проект журналістських розслідувань. (Минулого тижня я, як керівник проекту, отримала сертифікат Школи Сучасних медіа АНРВУ з антикорупційних розслідувань(!) На фото праворуч новостворений жерналістський спецназ".)

Внаслідок такої роботи, зокрема, в процесі розслідувань **Влада Повха**, накопичені кошти. За них були придбані та передані в зону бойових дій чотири рації трансингового зв'язку та стільки ж спеціальних зарядних блоків для обслуговування та експлуатації рацій і мобільних телефонів в зоні бойових дій. Загальна вартість посилки становить 34 тисячі гривень.

Журналістський спецназ

Рації — в зону АТО

Галина Середіна — волонтер

Продовжується реалізація програми по збору пластикових кришечок, одягу, продуктів харчування, Біблій та релігійної літератури. Учора на волонтерський центр передано інвалідний візок, який буде відправлено за призначенням (воїну АТО).

Розраховую на будь-яку співпрацю, з метою розбудови держави та покращення обороноздатності наших військ у зоні бойових дій. Якщо Ви маєте план реалізувати себе як волонтер, приходьте в редакцію — навчимо, допоможемо, чим зможемо.

Крім того, безкорисно напишемо на шпальтах газети про Ваші добрі справи.

Нехай допомагає нам Господь!

ІЗ 135 ДЕРЕВ 90 — СУХОСТІЙ, А ЩЕ ПЛЮС РУДІ ТУЇ В ПАРКУ

Але їх не бачить ніхто з чиновників

В'ЯЧЕСЛАВ ГОНЧАРУК

Благоустрій міста - це одна зі складових, чим повинна займатися влада. І добре, що управлінням ЖКГ робиться об'їзд проблемних об'єктів. Іншими словами — це перевіряють те, що з якихось причин не виконано, те, що потрібно було виконати (вивезти сміття, підібрати обрізане гілля з дерев і. т. д.)

Перевіркою від влади було встановлено ряд не виконаних робіт підприємцями, на чиїх земельних ділянках є відповідні недоліки.

У Пушкінському сквері помітили сухостій, який "псує" вигляд вулиці Пилипа Орлика.

Щодо сухостою, то ми такого дерева в міському парку не помітили.

Є дерева, які пізніше від інших розвиваються. І, судячи з того, що в Пушкінському сквері немає свіжого пенька, то й сухостою в парку не було.

Та є в парку дерева, які псують вигляд не тільки вулиці Орлика, а й вулицю Грушевського. Тільки за ті дерева, що так кидаються у вічі своєю засохлістю та кількістю, влада не згадує.

Та скільки ж за них можна згадувати. То ж не сухостої, то просто поруділі дерева. Сухостої стоять на вулиці Довженка. Рівно 90 із 135 посаджених минулої весни. З дерев, які вижили в спекотне літо, всі 45 - липи. От їх, мабуть, і потрібно висаджувати в нашому місті.

Засохли саджанці, які минулоріч пропагандно садила команда мера Пузиря

Наші інтерв'ю

БЕЗ МЕНЕ ДО МЕНЕ ПРИПИСАЛИ… ЦЕ Ж ШАХРАЙСТВО!

ВЛАД ПОВХ

Володимир Лемешко живе в селі Верболози. Йому 30 років. Батьки повмирали і молодий чоловік залишився один. Володя — інвалід другої групи, довічно.

— Господарюю, — розповідає він в інтерв'ю нашій газеті. — Город, кури, кролі. Як усі жителі. Мама прописала в свій час до будинку сестру Таню (1971 року народження) з двома малолітніми дітьми. На даний час вони дорослі. За фактом вони ніколи в селі не жили. А з 2000 року навіть перестали навідуватись до мене. Мешкають вони в місті Козятин на зйомних квартирах. Де, я не знаю.

У грудні 2016 року я взяв домову книжку, щоб сестру та дітей виписати, про що поставити відмітку в домовій книжці.

— А будинок кому належить юридично?

— Мені. У 2016 році я одноосібно через нотаріальне оформлення вступив в право власності. Тому ініціював їх виписку.

— А помиритись пробували.

— Я не ворогував. Навпаки. Сестрі пропонував спільно обробляти город. Утримувати живність. Вони категорично відмовились відспівпраці.Тому я запропонував їм виписатись. Але отримав відмову. Подав у суд.

— І що далі?

— Я пішов до голови села Вернигородка Володимира Гупяка. Спитав, як він без домової книги і мого відома надав документи на прописку. Результат — в книзі вона не прописана, а в її паспорті стоїть прописка в моєму будинку. Мало того, голова села знав, що іде суд. Все одно надав якісь документи, на основі яких прописали у мене в приватному будинку Лемешко Надію Вікторівну. Я вважаю, що це корупційні дії. Мало того, вона паспорта взагалі не мала до цього часу, але вийшла заміж, поміняла прізвище і без чоловіка прописалась у мене.

— Виходить, вашим приватним майном розпорядились без вас.

— Саме так. Голова візьме та й пропише до мене Путіна з московії?... Не думаю, що вона отримала паспорт без сфальшованих документів сільським головою...

— Яка ваша мета?

— Я суджусь, щоб їх виписати. А державні органи, паспортний стіл та сільський голова попирають, тобто ігнорують закон. Результат — я тепер змушений судитись, хоча винні навіть не мої родичі. Винні ті, хто сфальшував документи. Я прошу надати мені допомогу. Щоб корупційні дії чиновників перевірили і прийняли рішення згідно з законом.

Коментар з приводу цієї ситуації дав газеті "RIA-Козятин" **начальник козятинського районного сектору Управління державної міграційної служби України у Вінницькій області Віктор Сінько:**

— Будь-яка інформація про дану ситуацію до мене не надходила.

Сестра Таня була зареєстрована до 2000 року, тоді цим питанням займалися сільські та селищні ради, тобто не паспортні підрозділи міліції. Якщо людина вважає, що хтось був незаконно прописаний до 2000 року, то треба звертатися в суд. Адже документи про реєстрацію навряд чи збереглися до цього часу. Середній термін зберігання подібних документів три роки.

Що стосується сестри Надії Лемешко, то вона отримала паспорт у листопаді 2016 року. Його може отримати будь-який громадянин і це його конституційне право. Навіть без вказування місця прописки в паспорті. З чистим паспортом вона, мабуть, пішла у сільраду, де їй і поставили місце реєстрації.

Ми цим питання вже не займаємося. Тому прокоментувати, на жаль, не можу. Згідно постанови Кабінету Міністрів від 2 березня 2016 року №207 про затвердження правил реєстрації місця проживання та порядку передачі інформації, всі відповідні картотеки і функції були передані від підрозділу міграційної служби, від будинку управління, від "Відродження" сільським та селищним радам. Тому зараз це їх компетенція.

Комісія по дозволу на прописку
ТАРИФ-$5000

Фотофакти

Стічна труба, що прокладена **через дорогу вулиць Героїв Майдану та Князів Острозьких** дала тріщину. З кожним наїздом на цю трубу транспортних засобів, вона розширяється. Не можна допустити, щоб останній, хто наїде на небезпечну ділянку дороги, опинився в канаві водостоку, провалившись до дна труби.

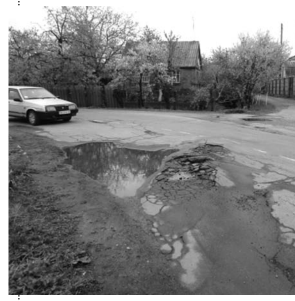

Вулиця В. Земляка (колишня Клари Цеткін) не є торговою вулицею. Вона пішохідно-транспортна. Та люди, які торгують на цій вулиці, розуміють, що вони торгують там не законно. З розумінням ставляться до такого явища водії, пішоходи. Та серед торгуючих з'являються звичайні хами, які стають посеред дороги і на прохання стати в ряд з усіма зухвало відповідають: "Я тут нікому не мішаю!"
Прикро, але факт — хамство натуральне.

ВЯЧЕСЛАВ ГОНЧАРУК

Кримінальна хроніка

З машин цуплять магнітоли та колонки, у потягах п'яних переплутують з мертвими, потерпають пішоходи...

25 квітня У козятинчанина сусіди пошкодили паркан. Інший мешканець нашого міста повідомив поліцію про те, що його дружина веде аморальний спосіб життя — зловживає алкоголем. А ще в одного козятинчанина невідомі вкрали з автомобіля аудіоколонки.

26 квітня Відбулася ще одна крадіжка аудіоколонок та магнітоли з автомобіля козятинчанина. Почерк обох злочинів схожий, поліція проводить заходи по встановленню осіб, причетних до злочинів.

У іншого мешканця Козятина невідомі пошкодили замки в його автомобілі. Інше авто постраждало внаслідок природних катаклізмів — упала гілка дерева, коли він проїжджав вулицею Довженка. Водій травм не отримав, автомобіль добряче пошкоджено.

А у мешканця Козятина з дачного будинку в селі Сокілець вкрали бензопилу та металобрухт. Поліція виїжджала на сімейні та сусідські конфлікти у Махнівку та Глухівці.

27 квітня У селі Титусівка у лазні місцевого жителя виникла пожежа. Ймовірна причина пожежі — необережне поводження з вогнем при розпалюванні печі. Ніхто не постраждав.

У Кордишівці чоловікові телефонували невідомі та цікавились його банківськими картками.

28 квітня Жителька села Бродецьке повідомила поліцію, що невідомі при демонтажі цукрового заводу пошкодили залізничну лінію.

І сталося ЧП на вокзалі. Чергова по станції Козятин повідомила поліцію про те, що в вагоні електропотягу Жмеринка-Козятин знаходиться труп чоловіка. Але згодом виявилося, що це був козятинчанин 1968 року народження, який хильнув лишнього та міцно спав. Його відправили до Козятинської ЦРЛ.

29 квітня Відбулася вже третя за тиждень крадіжка аудіоколонок та магнітоли з автомобіля. Цього разу постраждав водій з Махнівки.

У селі Пляхова орали поле та знайшли снаряд часів Другої світової війни.

На станції Залізниче жителя міста Бердичів 2000 року народження вдарило струмом на даху електрички. 17-річного хлопця з діагнозом "ураження електричним струмом, опіковий шок, термічний опік" госпіталізували в лікарню. Він залишився живий.

У лікарню потрапив 8-річний козятинчанин, який отримав тілесні ушкодження під час дитячих пустощів при самопадінні. Після надання медичної допомоги відпущений за місцем проживання.

30 квітня У село Гурівці виїжджала поліція на сварку батька з сином.

У Козятині на вулиці Героїв Майдану сталося ДПТ. Козятинчанин на автомобілі "Фольксваген" наїхав на місцеву жительку. Постраждалу госпіталізували зі зламаною ногою.

1 травня У козятинчанина вкрали велосипед, який він залишив біля Козятинської ЦРЛ. А в терцентрі сталася крадіжка мобільного телефона, власник якого — мешканець нашого міста.

У Збаражі зареєстровано викрадення бетонозмішувача. На сімейні сварки поліцію викликали у Козятин та село Непедівка.

ЛЮСТРАЦІЯ+ДЕКОМУНІЗАЦІЯ =ПШИК ПО-КОЗЯТИНСЬКИ

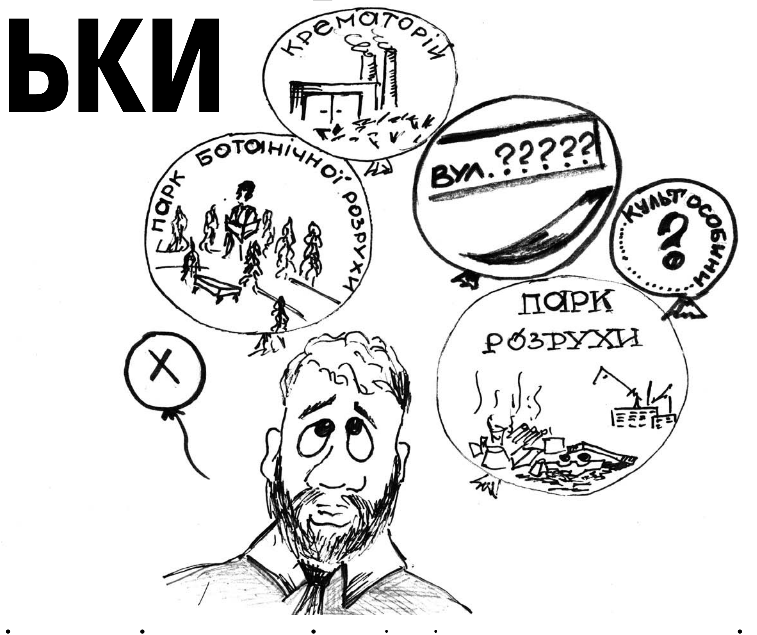

ІНОКЕНТІЙ ГУК

Характерна особливість українського менталітету — з ентузіазмом розпочати проект і успішно його «пох&рити». Згадайте люстрацію. Мільйони наших співгромадян з калатанням у серці чекали звільнення усіх чиновників, які були приспішниками Партії регіонів. Дочекалися? І не дочекаєтеся, скільки б не клацали на розділ «Очищення влади» на офіційних сайтах різних рад і адміністрацій. Народні маси пару випустили, а колишні регіонали за цей час встигли стати активістами тих партій, які нині у тренді — наприклад, радикальної. І продовжують намахувати наївний український люд, тільки з іншою риторикою. Спробуйте тепер люструвати колишню регіоналку — та Ляшко на її захист усіх корів, що залишилися в районі, приведе.

Наступний успішно пох&рений проект — декомунізація. За прикладами далі Козятина йти не треба. **Єдиним доведеним до завершення заходом стало знесення пам'ятника Леніну**. Не знаю, як ви, а я із задоволенням передивляюсь на Ютубі любительське відео про цей пам'ятний вечір. **От би з цією одержимістю ми відстоювали залізничну лікарню чи власний медичний округ!** А наскільки б обережніше наш мер захищав інтереси теплопостачальної компанії, що труїла нас чадом, якби знав, що розгнівані городяни за цей захист можуть йому ввалити, як Лівшицю за оборону пам'ятника вождю світового пролетаріату!

Наступним кроком у напрямку декомунізації в Козятині, як і в усій країні, мало стати **перейменування вулиць**.

Відповідне рішення міською радою ухвалене ще в минулому році. Однак, поблукавши декомунізованими вулицями і провулками, ви зрозумієте, що перейменування відбулося лише на папері. Судячи з аншлагів, у нас все ще є вулиці Червоноармійська, Кірова, Комсомольська, Рози Люксембург, провулок Колгоспний та інші.

Виникає питання до очільника міста як «професійного юриста з багаторічним стажем роботи», діяльність якого має бути взірцем у виконанні постмайданівських (і не тільки) законів: **як довго ви зволікатимете з виготовленням нових аншлагів?** І як можна розраховувати на вирішення значних міських проблем командою, яка навіть перейменування вулиць не довела до кінця?!

За власний кошт аншлаги поміняли деякі власники приватних будинків. Однак і тут дійшло до абсурду. Наприклад, колишня вул. Котовського, якщо вірити аншлагам, тепер називається вулицею В. Великого. Для освіченої людини це може бути Віктор, Василь, Владислав, Вадим чи будь-який інший В. з прізвищем Великий, тільки не хреститель Київської Русі князь Володимир. При цьому навіть претензії до тих, хто замовив такі надписи на аншлагах, будуть не зовсім коректними: люди платили свої власні кошти, мусили економити на кількості знаків.

Знаючи хист нинішньої влади до оригінальних пояснень своїх ляпсусів (щоб не сказати провалів), можна спрацювати на випередження.

Наприклад, припустити, що міський голова не поспішає міняти аншлаги з комуністичного минулого, бо ще не всі об'єкти перейменовані. Наприклад, територію «Колгоспного» ринку є сенс назвати **майданом Розрухи**, Пушкінський сквер перейменовувати на **парк ботанічного безглуздя**, прохід до КП «Відродження» — **Комунальним тупиком**. Міські котельні треба перейменувати в **крематорії імені жертв шкідливих викидів**...

Взагалі ж, бездіяльність команди Пузиря у напрямку декомунізації можна зрозуміти, бо по своїй суті він комуніст до мізків кісток, хоч і у вишиванці: все те, що при комунізмі, тільки під іншим соусом. У комуністів була «Правда», у Пузиря — «Козятинський експрес». У комуністів була цензура, у Пузиря — **заборона надавати інформацію**. У Сталіна був культ особистості, у Пузиря — **культ особини**. У генсеків було слухняне політбюро, у Пузиря — **підконтрольні депутати**. У комуністів були постійні наради і засідання, а в нашого - **«круглі столи» і «важливі» зустрічі**. У комуністів була радянська пропаганда, у Пузиря — те ж саме в особі **штатних радників та прикормлених політінформаторів у соцмережах**.

А знаєте, чому все це працювало тоді і працює зараз? Бо у переважної більшості з нас недекомунізована рабська свідомість. Поки ми не звільнимося від неї, у нас буде все, що завгодно: пузирократія, оркушократія. Тільки не демократія. І звільнитися від тоталітарного минулого ми не зможемо навіть формально.

Лист в номер

ПРОВАЛ НЕ СПИСАТИ НА ПОПЕРЕДНИКІВ

ОЛЕКСА ДОВБУШ, З НАДІЄЮ НА ПРОБУДЖЕННЯ ГРОМАДЯНСЬКОЇ СВІДОМОСТІ ГОРОДЯН

Погодні умови другої половини квітня стали випробуванням рівня професійності влади. У тих населених пунктах, де у керма досвідчені господарники, що поважають своїх виборців, як тільки похолодало, відновили подачу тепла в лікарні, школи, дитячі садочки. Так, для прикладу, зробили в Калинівці, Жмеринці.

У Козятині ж більше тисячі дітей мерзли в приміщеннях, де температура не перевищувала 9-14 градусів. Навіть там, де є власні теплопункти, влада спромоглася дозволити розпломбувати котли з невиправданою затримкою. Майже тиждень наші очільники телилися, поки надумали подати тепло в лікарню. У школах учбовий процес був зірваний, уроки скорочувалися, та й на них учні більше думали не про навчання, а як зігрітися. Вихованці дитячих садків лягали спати в холодні ліжечка.

Сотні дітей, оточених таким «теплим піклуванням» нинішньої влади, захворіли, а в наш час елементарна застуда полегшує гаманці на користь власників аптек не на одну сотню гривень.

Виправдань вам, пане Пузир, немає! Провал не списати на попередників, бо ви успадкували налагоджену децентралізовану систему теплопостачання.

Більше того, в позаминулому році були схожі погодні умови, але опалювальний сезон після зниження температури відновили в усіх бюджетних установах!

Чому ви не скористалися цим досвідом? Чи для вас нехай буде гірше, аби не так, як у попередників? **Відсутністю коштів теж не прикриєтеся, бо грошей в цьому році, хоч греблю гати**. І горезвісного лушпиння на Довженка ще до фіга і трошки! То ж у чому справа?

На справедливе обурення громади, міська влада відреагувала «аргументованим» поясненням, гідним свідомості планктону: вона, виявляється, терміново розпочала підготовку до наступного опалювального сезону!

Ось тільки амбарні замки на котельнях якось дивно утаємничують цей процес.

А які «профілактичні» роботи «активно здійснюються», насправді знають лише Лівшиць та привиди кочегарів?

А знаєте, в чому особлива цинічність ситуації з квітневим теплопостачальним колапсом? У тому, що ми і наші діти мерзли, а міський голова, який не виконав своїх елементарних обов'язків по відношенню до виборців, і за цей період отримав премію за «взірцеву» роботу! Як і його заступник по ЖКГ.

Прикро, що в цій ситуації депутати міськради, крім представників «Нашого краю», черговий раз знехтували захистом своїх виборців і сиділи тихо, як миші під віником. Як і Пузир, вони розраховують на коротку пам'ять мешканців міста: пообуряються та й забудуть.

До речі, депутат міської ради Гвелесіані на останній сесії нагадав діючому керівництву **про звітування щодо підсумків опалювального сезону.**

Є підозра, що мер і його команда зроблять все, щоб перенести розгляд цього болючого питання якомога далі, щоб пристрасті з приводу провального сезону уляглися.

А то, не дай Бог, хтось поставить під сумнів справедливість нарахування премії меру.

Крадіжка чи стихійне лихо?
Ця крадіжка досягла масштабів стихійного лиха!
CARICATURA

ПРИМІЩЕННЯ КОТЕЛЕНЬ ХОЧУТЬ ЗДАТИ В ОРЕНДУ

Можливо, цей трюк для сьогоднішнього теплопостачальника

ВЕРОНІКА ЛЮБІЧ

Козятинська влада міста має намір передати в оренду котельні, що являються комунальною власністю громади.

Це приміщення на вулиці Незалежності, 31-а, (котельня №2), Г. Сковороди, 2-а (№4), Героїв Майдану, 6-а (№9), Героїв Майдану, 18-а (№10), П. Орлика, 18 (№11), Катукова, 44-а (№16), в селі Залізничне на вул. Дружби, 55 (№ 15).

Балансоутримувачем цих приміщень на сьогодні являється КП "Добробут". Відомо, що максимально можливий **термін оренди 10 років.**

Останній день прийняття заяв про оренду 16 травня, за адресою - м. Козятин, вул. Героїв Майдану, 24 (телефон для довідок: 2-39-55). Відповідно до ст. 9 Закону України «Про оренду державного та комунального майна» у разі надходження двох і більше заяв буде оголошено конкурс на право оренди вказаного об'єкта.

Отож, шановні городяни — підприємці, ОСББ — проявіть активність і подайте заяви на оренду. Можливо, таким чином ми вбережемо місто від "диму згорання лушпиння насіння" наступного року.

Донбас не вартий життів найкращих українців

БЛОГ

ВАСИЛЬ ШКЛЯР, ПИСЬМЕННИК

Донбас для нас — чужа чужина. Переконаний, що та територія не варта життів найкращих українців. Мені часто заявляють, що я ледве не сепаратист, бо готовий віддати ці землі. Але у мене є кращий план повернення: відрізати усю ту територію, ту нечисть від нас, збудувати свою сильну державу, а тоді вже приєднувати кого завгодно, але на своїх умовах. Бо виходить так, що хочемо не Донбас приєднати до України, а навпаки. Перш, ніж звільняти окуповані території, треба провести деокупацію столиці.

Щодо деокупації Криму, Донбасу, то спершу слід провести деокупацію Києва. Київ нині окупований, і це очевидно. Хіба ми не дивимося центральні канали, які є проросійськими? Вони несуть більшу загрозу, ніж Валуєвські циркуляри. Мають бути правила: українська мова державна, це мова спілкування та навчання. Слід зробити так, щоб без неї не могли обійтися. Як це в Ізраїлі чи у будь-якій іншій країні. Тоді все стане на свої місця. Люди солідаризуватимуться довкола своєї мови, культури та духовності. Солідарна нація — то зовсім не те розпорошене суспільство, яке ми маємо нині.

"Доступні ліки" не такі вже й доступні

БЛОГ

КАТЕРИНА ЧЕКАЙ

На гарячу лінію газети "RIA-Козятин" звернувся обурений місцевий житель. **Пан Григорій** — гіпертонік, отже має право на отримання безкошновних ліків в аптеках, які підтримують програму "Доступні ліки". Але виявилось, що існують труднощі в отриманні деяких препаратів.

Наприклад, "Еналозід" лікар виписати не може. Препарат містить дві діючі речовини: еналаприл малеат та гідрохлоротіозид. Отже треба робити два окремих рецепта. З першими ліками проблем не виникло. А от за гідрохлоротіозидом пан Григорій добряче побігав, але так і не знайшов. Фармацевти сказали чоловіку, що препарату нема на складі.

— Я зайшов в "стекляшку", "Конекс" та "Фурманову". Потрібного мені препарату там не було, — розповідає козятинчанин.

Пан Григорій зателефонував до Департаменту охорони здоров'я у Вінницю. Поспілкувався зі Світланою Шведюк, головним спеціалістом терапії та організації сімейної медицини управління охорони здоровя та курортів Вінницької облдержадміністрації, яка запевнила його, що вони в курсі проблеми і все вирішать найближчим часом. Це було ще до Пасхи.

Днями наш герой знову провів "рейд" по аптеках "Доступних цін". Ситуація не змінилась. Потрібного препарату немає.

Заради цікавості пенсіонер зайшов в аптеку "Формамакс", яка не залучена до "Доступних ліків". Виявилось, що гідрохлоротіозид в них є. Але треба платити.

Така ж ситуація й в інших аптеках, не залучених до програми.

Пан Григорій хотів поскаржитися нашому народному депутату Петру Юрчишину. У приймальні йому порекомендували звернутися на гарячу лінію Міністерства охорони здоров'я. Звернувся і туди. Там пану Григорію пояснили, що зробити з цією проблемою нічого не можуть, порадили написати скаргу...

Коли ж на гарячу лінії Міністерства охорони здоров'я зателефонували журналісти газети "RIA-Козятин", то дуже ввічливо пояснили:

— *На складах цей препарат повинен бути. Вина за відсутність гідрохлоротіазида в аптеках "Доступних ліків" лежить на приватних дистриб'юторах та постачальниках. Коли робили програму "Доступні ліки" не врахували кількість хворих людей і скільки запитів буде на отримання безкоштовних ліків. Вірогідніше за все, цей препарат просто розібрали. Зараз відбувається процес закупівлі нової партії даного препарату. Скільки це буде тривати ми не знаємо. Таку інформацію нам не надають. Все залежить від від власників аптек та їх постачальників. Залишається тільки чекати, коли препарат з'явиться у доступі. Коли це відбудеться треба питати безпосередньо в аптеці.*

За холодні батареї в лікарні — ганьба! Хіба це медична реформа — це обман українців

БЛОГ

ІВАН СМОЛИЧ, ЛІКАР-ГІГІЄНІСТ, ВЕТЕРАН ПРАЦІ

Мені пощастило. Після серцевого нападу лікарі поставили діагноз "стенокардія" (а не інфаркт). Запропонували терміново пройти курс лікування в стаціонарі лікарні відновного лікування. Це колишня районна лікарня навпроти козятинського хлібзаводу. Кардіологічне відділення розміщене на першому поверсі 4-поверхового приміщення (завідуюча Галяс В. В.)

Мій лікар Ірина Семенівна Дирда — лікар від Бога. Середній медичний персонал — чуйний, привітний, професійний, вдало проводить назначені уколи і крапельниці. Уважна буфетниця при харчуванні хворих. У палатах затишно, чисто — це робота молодшого медичного персоналу. За це все їм велике спасибі.

А до фірми, яка відповідає за температурний режим лікарні, до керівництва лікарні критичні зауваження є. У палатах холодно, персонал працює в незадовільних температурних умовах.

Пригадаємо, як після 19 квітня різко похолодало. Температура в палатах стала 10-11 градусів. У коридорах, туалетах стало ще холодніше. Потрібно було відновити опалення лікарні.

Це не зробила адміністрація лікарні. До слова, проходячи флюорографію в райлікарні (колишня залізнична), я побачив, що в лікарні опалення було включено. Медперсонал працював у належних умовах. Таке рішення прийняв міський голова О .Д. Пузир, за що йому велике спасибі.

На жаль, не було рішення районної ради про відновлення опалення в районній лікарні відновленого лікування. Якби в цій лікарні лікувалися депутати районної ради, працівники РДА або їх родичі, опалення було б включене.

Шановні Олександр Петрович Євтушок і начмед Наталя Миколаївна Ягода! Заходьте до хворих у палати, цікавтеся умовами лікування хворих.

ПРО РЕЖИМ ТА ЯКІСТЬ ХАРЧУВАННЯ. Харчували 4 рази. Це в основному каші, супи, борщі, чаї, кисіль, какао, кефір. Вегетаріанська дієта, салатів немає (а значить й вітамінів немає). Навіть якщо є страховий поліс, то в раціоні до других страв сосиска, сарделька, котлета.

Тут своє слово повинна сказати дієт-сестра, або лікар-дієтолог, або начмед лікарні.

Згадайте слова батька медицини Гіппократа: "Ліками повинні бути якісні харчі".

БЕЗКОШТОВНИХ ЛІКІВ НЕМА

І досить брехати, що у нас безкоштовні ліки для людей з серцево-судинними захворюваннями. Ось вам мій приклад назначеного лікування.

Мій лікар Ірина Семенівна Дирда — лікар-кардіолог високого класу. Це підтверджується і розмовами, які відбуваються навколо її імені. А ще скажу, що це людина багата на спілкування, вірна клятві Гіппократа! Мені назначила для крапельниці корвітін, тіотреазолін, на фізрозчині. Вартість крапельниці 120 гривень. Із урядової програми "доступні ліки" у список медичних препаратів від серцево-судинних недуг дані ліки не входять.

І звичайно мій лікар виписати рецепт на її безкоштовне отримання не могла.

З першого квітня 2017 року стартувала урядова програма "Доступні ліки". На неї виділили 500 мільойонів гривень. Хворі на судинно-серцеві недуги, діабет II типу та бронхіальну астму отримуватимуть ліки безкоштовно.

Список препаратів від серцевих недуг нараховує 16.

У цей список не входять:рибоксин, АТФ, глюкоза, корвітин, фленокс. тіотриазолін, вітаміни та інші. Які, як правило, лікарі назначають при серцево-судинних захворюваннях.

Оце вам "Доступні ліки".

Досить брехати, що в нас будуть безкоштовні ліки.

Маємо те, що маємо. Ганьба таким реформам. Особливо медичній.

Бажаю людям поважного віку тільки терпіння і надії на краще...

Де криється ворог

БЛОГ

ДЖЕРЕЛО JW.ORG

Мало не кожне стародавнє місто оточував масивний захисний мур. Якщо ворогу вдавалося зробити в ньому навіть невеликий пролом, усе місто опинялося в небезпеці. Організм людини подібний до обнесеного муром міста. Наше здоров'я безпосередньо залежить від того, наскільки старанно ми захищаємо мури свого організму. Розгляньмо п'ять засідок, де часто криється ворог.

1 Вода. Носії інфекцій можуть легко потрапити у ваш організм через забруднену воду.

Звичайно, найліпше, що ви можете зробити, — це оберегти свої запаси води від забруднення. Якщо ж ви підозрюєте, що вода, яку споживаєте, забруднена, то зробіть все можливе, аби очистити її в домашніх умовах. Тримайте питну воду у закритій посудині і, якщо у ній нема краника, зачерпуйте чистим ковшем.

2. Їжа. Мікроби можуть ховатися у їжі.

Часто їжа, яка виглядає свіжою і апетитною, є зараженою. Тож візьміть собі за звичку ретельно мити всі фрукти та овочі. Перед тим як готувати чи подавати їжу, переконайтесь, що посуд, кухонна поверхня і ваші руки чисті. Деякі страви слід готувати при певній температурі, щоб вбити шкідливі мікроорганізми. Остерігайтеся продуктів, які мають неприємний запах чи присмак або втратили свій колір. Не готуйте для інших, коли ви хворі.

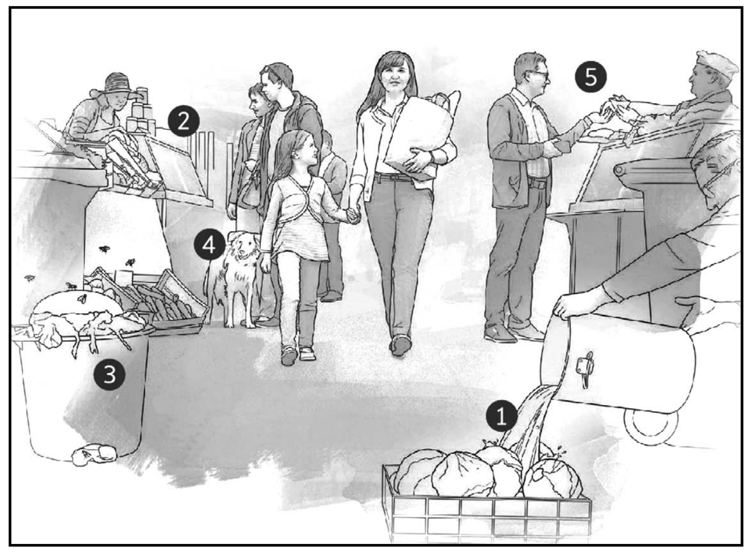

3. Комахи. Деякі комахи є переносниками різних захворювань.

У період високої активності комах намагайтесь не виходити на вулицю або ж носіть одяг, який надійно закриває тіло. Захищайте приміщення, в якому спите, москітною сіткою і обробляйте шкіру засобами від комах (репелентами). Пильнуйте за тим, щоб ніде не було застояної води, адже в ній швидко розводяться комахи.

4. Тварини. Мікроби, які живуть в організмі тварин і не завдають їм шкоди, можуть становити велику загрозу вашому здоров'ю. Збудники передаються через укуси, подряпини і випорожнення тварин.

Дехто вирішив тримати домашніх тварин надворі. Щоразу після того, як ви погладили свого улюбленця, мийте руки. Уникайте контакту з дикими тваринами. Будь-який укус чи подряпину ретельно промийте і зверніться до лікаря*.

5. Люди. Деякі бактерії можуть вдертися у ваш організм разом з крапельками слини, що потрапляють у повітря, коли хтось кашляє або чхає. Ці бактерії передаються також через дотики, наприклад, потиск руки чи обійми. Мікроби можуть підстерігати вас на ручках дверей, поручнях, телефонних трубках, пультах, комп'ютерних моніторах і клавіатурах.

Не позичайте іншим особистих засобів гігієни (бритви, зубна щітка чи рушник). Уникайте контакту з будь-якими виділеннями людей і тварин, це, зокрема, стосується крові і всього, що її містить.

До того ж не применшуйте важливості частого і ретельного миття рук. Це, мабуть, найкращий спосіб оберегти себе й інших від інфекції.

Коли ви хворієте, залишайтесь, якщо змога, вдома. Центри контролю і профілактики захворювань (США) радять кашляти і чхати, прикриваючи рот носовичком чи рукавом, а не рукою.

Стародавнє прислів'я каже: «Далекоглядна людина бачить небезпеку і ховається» (Прислів'я 22:3). Яке ж це своєчасне нагадування сьогодні, коли на кожному кроці на нас чатують небезпечні мікроби. Шукайте більше інформації у місцевих медпунктах і оберігайте себе від небезпек, дотримуючись норм гігієни.

Укріпляйте захисні мури свого організму, адже здоров'я не купиш за гроші.

МИ ЗАПИТАЛИ У КОЗЯТИНЧАН

Чи вважаєте ви, що Московську вулицю треба перейменувати?

ЛІДІЯ (69), ПЕНСІОНЕР:

— Не треба, хай роблять життя кращим.

СЕРГІЙ (18), МУЗИКАНТ:

— Треба перейменувати.

ІННА (34), ГОЛОВНИЙ БУХГАЛТЕР І АНГЕЛІНА (6):

— Потрібно, щоб назви усіх вулиць були пов'язані з Україною.

ЛЮДМИЛА (55) ТА ОЛЕГ (67), ПЕНСІОНЕРИ:

— Треба обов'язково.

ЛАУРА (8) ТА ЯНА (8), ШКОЛЯРКИ:

— Треба.

ВЛАДИСЛАВ (21), СТУДЕНТ:

— Можливо й треба.

ЩОБ ВУЛИЦЮ МОСКОВСЬКУ ПЕРЕЙМЕНУВАТИ

В'ЯЧЕСЛАВ ГОНЧАРУК

Як ставляться містяни в Козятині до назви вулиці Московської?

Про це ми запитали у мешканців, що проживають на вулицях Горького, Сєдова, Київська та безпосередньо на Московській.

Так, козятинчани, що проживають на інших вулицях, вважають, що нічого не потрібно переіменовувати. Для них немає різниці, як називається вулиця. "Аби не стріляли", — кажуть вони.

Мешканці вулиці Московська мають трохи інакші погляди, але в переважній більшості схожі за змістом. Тільки один Микола Бояренко не проти, щоб вулицю перейменували. А пані Людмила і пані Галина (які не хотіли називати своїх прізвищ) заглядають у майбутнє. Вони кажуть: "Скінчиться війна, знову будемо цілуватись з росіянами. То що — назад вулицю переіменовувати?"

Віталій Любай каже: "Коли б наша вулиця називалася Путіна. Лаврова, Шойгу, то переіменовувати потрібно. А Московська — це історія. Я навіть був проти переіменування вулиць відповідно до декомунізації. Це, наприклад, Піонерська. У піонери приймали тільки дисциплінованих дітей. Вулиця Комсомольська — це наша юність. Перш ніж щось робити, потрібно все добре обдумати".

Світлана Юрчук, Сергій Гончарук, Василь Стратійчук та Галина Павловська також не хочуть, щоб їхню вулицю переіменовували. Їхні коментарі зводяться до одного: "Ми тут виросли і сприймаємо назву нашої вулиці позитивно".

Інші співрозмовники не хотіли назватись, мотивуючи, що не хочуть влазити в політику. І розказали нам анекдот про Василя Івановича, Петьку, коня, папаху, шаблю і гласність... Хто знає анекдот, зрозуміє, а хто ні, то констатуємо: в Козятині бояться "гласно говорити про політику".

ВУЛИЦЯ МОСКОВСЬКА В КОЗЯТИНІ — НЕ ТІЛЬКИ ІСТОРІЯ!

Від редакції: Дана публікація була підготовлена на прохання активної частини громади Козятина, які обурені, що в місті є вулиця Московська і вона не переіменована досі. Після проведених соцопитувань, редакція стверджує, що мешканці Московської — це ліниві люди, які не хочуть багато заморочок потім по переписуванню адреси в паспортному столі та БТІ.

Інших городян, яких влаштовує назва "Московська", мабуть обминуло горе війни на сході з російським агресором. А ось міська рада проявляє інертність. Залишаючи в місті вулицю, назва якої — центр імперії агресора.

ТЕТЯНА ЛОЗІНСЬКА

Сумна подія тижня

НА 44 РОЦІ ПІШЛА З ЖИТТЯ МОЛОДА І ПРЕКРАСНА ЛЮДИНА – КОЛОМІЙЧЕНКО ОЛЬГА ГРИГОРІВНА

Трагічно обірвалося життя чудової жінки, чуйної доньки, турботливої матусі, талановитого педагога.

Ольга Григорівна народилася 13 січня 1974 року в інтелігентній сім'ї педагогів Григорія Семеновича та Олександри Олександрівни.

У 1980 році пішла до першого класу школи імені Шевченка. У 1990 році закінчила її з золотою медаллю. Вступила до Вінницького педагогічного інституту. Після закінчення вузу повернулась до рідної школи, де працювала вчителем початкових класів. Це був педагог від Бога. Вихована на найкращих загальнолюдських цінностях, вона перейняла від своїх батьків найкраще: доброту, скромність, працелюбність, велику любов до дітей та своєї професії.

Ольга Григорівна була чудовою донькою, мамою. Вона надзвичайно любила своїх батьків, завжди підтримувала і допомагала їм. Обожнювала свого синочка Владислава, гордилася його успіхами, пишалася, коли він закінчив школу з золотою медаллю та вступив до університету.

Ми не в змозі змінити обставини, не можемо внести корективи. Лише просимо Всевишнього дати сил рідним перенести біль втрати, а душу покійної прийняти в Царство небесне.

Життєвий шлях Ольги Григорівни був коротким, але яскравим.

За свою 22-річну педагогічну діяльність вона вивела в люди не одну сотню учнів, дала путівку у життя багатьом дітям.

Щоразу, коли Ольга Григорівна набирала перший клас, батьки учнів прикладали багато зусиль, щоб їхні діти навчалися саме у неї. Її любили, її поважали. Батьки спокійно їй довіряли найцінніше і найдорожче — своїх дітей. Вони були впевнені, що діти у надійних руках. А вона мила, завжди усміхнена, щоранку зустрічала своїх учнів і впевнено, крок за кроком, вела їх по Країні Знань.

Усі, хто знав Ольгу Григорівну, любили і поважали її за чуйне серце, золоту душу, веселу вдачу. Назавжди залишаться з нами її непідкупна доброта, щирість, душевна щедрість, велика вчительська мудрість.

Після тривалого лікування нещадна смерть вирвала з життя нашу Олечку.

Її життя обірвалося раптово. Важко усвідомлювати, що з нами її немає. Слова і сльози неспроможні передати всю глибину нашого горя.

Ми хочемо побажати батькам та сину покійної сил, здоров'я, терпіння перенести цю душевну рану. А ми, Ваші колеги, друзі, завжди прийдемо на допомогу.

За життя Олечки боролися усі: тато, мама, єдиний син, друзі, колеги, учні та їхні батьки, влада міста, колективи шкіл та дитячих установ міста, однокласники, мешканці міста.

Робили все, щоб витягнути її з обіймів смерті. Збирали кошти на лікування, підтримували родину і покійну добрими словами, вселяли віру у краще, сподіваючись, що хвороба відступить.

Згасла життєва зірка Ольги Григорівни... Раптово осиротіли усі: батьки, син, колеги, учні, друзі, усі, хто знав її...

ПЕДАГОГІЧНИЙ КОЛЕКТИВ ШКОЛИ

НАВІЧНО В НАШИХ СЕРЦЯХ ТА ПАМ'ЯТІ...

ВІКТОР ЦИБУЛЬСЬКИЙ, МАЙОР

Дату 5 травня особовий склад полку оперативного призначення Національної гвардії України запам'ятав назавжди. Саме цього весняного дня 2014 року підрозділ втратив свого бойового товариша **прапорщика Віктора Долінського,** який народився в селі Нижчий Ольчедаїв, Могилів-Подільського району.

Три роки тому військово-оперативний резерв військової частини, до якого входив Віктор, разом зі спецпідрозділом СБУ «Альфа» рухались з міста Ізюм Харківської області до міста Слов'янськ, Донецької області. Між залізничним переїздом та перехрестям автодороги в місті Слов'янськ військовослужбовці потрапили в добре сплановану й організовану засідку супротивника — справжнє вогняне кільце.

Групи почали відходити за броньовану техніку. Під час відходу в групу, в якій знаходився прапорщик Віктор Долінський, влучила граната. Віктор, два «альфівця» та один військовослужбовець Збройних сил отримали поранення, несумісні з життям.

Посмертно його нагороджено орденом «За мужність» III ступеня. Товариші згадують, що був він людиною рідкісної доброти й порядності.

За час проведення антитерористичної операції на сході країни **Калинівський полк оперативного призначення Національної гвардії України втратив п'ять військовослужбовців:** *прапорщики Віктор Долінський, Валентин Білошкурський, Віктор Ліпський, старшина Максим Мушта, лейтенант Роман Лабань.*

У річницю загибелі прапорщика Віктора Долінського особовий склад Калинівського полку оперативного призначення вшанує пам'ять загиблого та полеглих побратимів, відвідають місце загибелі та поховання. У церкві міста Калинівки отець Орест (капелан

частини) відправить молебінь за душі загиблих побратимів, за їхніх батьків, дружин та дітей, мир в Україні.

КАПІТАН ДАЛЕКОГО ПЛАВАННЯ НА ЗАЛІЗНИЦІ

У свої неповні 69 років Віктор Дробиш відчуває себе бадьорим та молодим душею

КАТЕРИНА ЧЕКАЙ

— Серет гарного самопочуття та оптимізму в будь-якому віці — бути доброзичливим до людей, — вважає Віктор Іполітович. — Ніколи нікому не заздрити, радіти кожній дрібниці та всюди бачити позитив. Тобто, завжди треба насолоджуватися життям. Бути постійно в русі. Ще дуже добре мати різноманітні захоплення. Широкий кругозір не дає старіти душею.

ЗАХОПЛЕННЯ. Головне хобі пана Віктора — активний відпочинок.

— Я кожен день намагаюся проходити чотири кілометри, — розповідає пан Віктор. — А у теплу пору року постійно виїжджаю на рибалку та пікніки з друзями та знайомими. Дуже люблю лазню. При будь-якій можливості погоджуюсь на різні екскурсійні поїздки. Знайомі, шуткуючи, називають мене “турист” (сміється). У їжі я себе ні в чому не обмежую. На природі завжди сам готую шашлики. Тільки кинув палити, коли вийшов на пенсію.

Крім таких відверто чоловічих захоплень, пан Віктор не уявляє своє життя без музики. У кімнаті, яку він жартома називає “своїм офісом”, можна облаштувати студію звукозапису. Кількість колонок та музичної апаратури це дозволяє. Ще є велика кількість музичних компакт-дисків.

— Я — меломан, — зізнається Віктор Іполітович. — Дуже довго перераховувати всіх моїх улюблених виконавців. Можу виділити Адріано Челентано, інструментальну музику, саксофон, джаз... Я й сучасну музику слухаю, але найбільш до вподоби музика 70-80 років. Зараз дістати потрібний запис дуже просто — через інтернет. А в ті роки доводилося докладати зусиль, щоб мати гарну колекцію музичних записів. Це було дуже цікаво, ми так раділи музичним новинкам!

До речі, з комп’ютером наш герой “на ти”. Сам перевстановлює Windows, розбирається в різних програмах.

— Я самоучка, — сміється Віктор Іполітович і показує книги по комп’ютерній грамотності. — Сам в усьому розібрався. Це тільки спочатку складно та незрозуміло, потім навіть цікаво вивчити щось новеньке. Я легко орієнтуюсь в інтернеті. Маю сторінку на “Однокласниках” і спілкуюсь там зі своїми друзями та знайомими, які живуть далеко.

Ще одне незвичайне захоплення приносить плоди. На балконі своєї квартири він вирощує огірки та помідори.

— Дуже приємно скуштувати щось вирощене власноруч, —каже він. — Та й просто цікаво спостерігати, як з маленького насіння виростає й плодоносить кущ помідорів або огірків!

У 65 років Віктор Іполітович охрестився. Як він жартує, щоб не померти “нехристем”. 15 травня йому виповнюється 69.

НАВЧАННЯ. У минулому році було 50 років,як Віктор Іполітович закінчив школу.

— Кожного року ми збираємося з однокласниками та нашою першою вчителькою Аллою Олександрівною Пятаченко, — розповідає він. — Ми у неї були першим класом після училища. Зустрічі завжди дуже душевні. Тільки шкода, що з кожним роком нас стає все менше...

У шкільні роки Віктор Дробиш ходив у гурток авіомоделювання.

— Керівник цього гуртка завжди перевіряв наші щоденники, — пригадує він. — Якщо хтось мав погані оцінки, його не допускали до занять. Ми намагалися отримувати лише “відмінно” та “добре” — так хотілось бути присутнім на заняттях! А зі шкільних предметів найбільше мені подобалася географія.

РОБОТА НА ЗАЛІЗНИЦІ. З 1971 по 2007 пан Віктор працював у рефрежираторному депо станції Фастів. Розпочинав механіком рефрежераторної секції, а згодом став начальником. Об’їздив по роботі весь колишній Радянський Союз. Перевозили різні продукти, які швидко псуються.

— Перша поїздка була 17 травня1971 року, — ділиться спогадами Віктор Дробиш. — Потяг рушив на Далекий Схід. Я закохався у свою роботу відразу. Минуло вже стільки років, а перед очима всі поїздки — з першої по останню. Шуткуючи, називаю себе “капітаном дальнього плавання на залізниці” і навіть на пенсії не вийшов з профспілки залізничників.

Сплачую членські внески, їжджу на екскурсії з колишніми колегами, мене запрошують на профспілкові збори.

У 2013 році пан Віктор відвідав Почаївську Лавру. Розповів, що скупався у водоймі святої Ганни, де температура води завжди 4 градуси! У 2015 році з профспілковими діячами їздив на мітинг біля Верховної Ради проти приватизації залізниці.

У 2003 році Віктор Іполітович отримав відзнаку “Кращий працівник залізничного транспорту України”.

У довгих відрядженнях Віктор Іполітович займався популярною тоді чеканкою. Одна з зроблених ним власноруч картина прикрашає зараз його “офіс”

БАТЬКО — ГЕРОЙ. Залізничником був і батько пана Віктора Іполіт Феодосійович Дробиш 1916 року народження. Працював на залізниці в ШЧ-3 на дистанція сигналізації та зв’язку.

У вільний час займався малюванням. Коли розпочалась війна, у пана Іполіта була бронь на залізниці. У 1942 році бронь зняли і відправили на фронт. Дослужився Іполіт Дробиш до старшого сержанта. Отримав 4 нагороди. Інформація про нього є на сайті про учасників і ветеранів Другої світової війни http://podvignaroda.ru.

Віктор Іполітович знайшов цей сайт і дуже пишається своїм батьком-героєм. У нього збереглися листи батька з Берліна. Один з них датований 30 квітня 1945 року. У ньому військовий Іполіт Дорбиш вітає родину зі святом Першотравня, бажає здоров’я, розповідає про погоду. Пан Віктор зберіг дуже багато військових фотографій свого батька.

— Скоро велике свято — День Перемоги, — каже наш земляк. — У моєму серці завжди палахкотить вдячність моєму батьку за ту перемогу, яку він та його товариші по службі вибороли для нашої країни.

У ШКОЛІ №2 — НАЙКРАЩА ВІЙСЬКОВО-ПАТРІОТИЧНА КОМАНДА ТА КРАЩИЙ САНПОСТ

На міському стадіоні «Локомотив» провели Всеукраїнську дитячо-юнацьку **військово-патріотичну гру «Джура»**, в якій взяли участь п’ять команд: **«Гайдамаки» (шк. №1), «Кемпа» (шк. №2), «Козацька воля» (шк. № 3), «Молода січ» (ліцей-школа), «Засвіт» (школа №5).**

Перемогла команда школи №2. Саме ця команда поїде на обласний етап гри «Джура». Він пройде у Вінниці 18-21 травня.

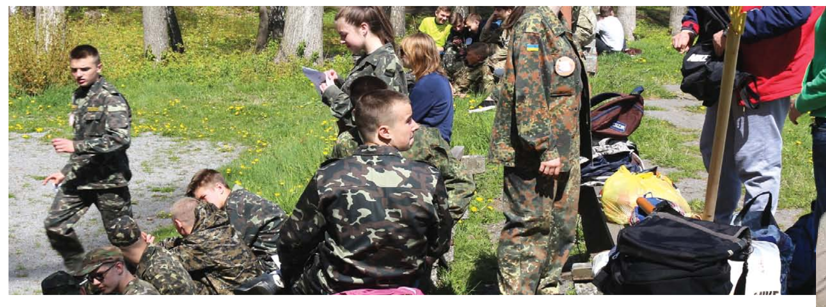

Також відбулися **змагання санітарних постів серед учнів 5-6 класів** загальноосвітніх шкіл міста та району. Захід пройшов під патронатом міськрайонної організації Товариства Червоного Хреста. Головним суддею конкурсу вже не в перший раз був **завідуючий відділенням переливання крові ЦРЛ Петро Ковальчук.**

Кубок переможців серед санпостівців Козятина отримала команда школи №2, на другому місці — учні ліцею-школи, почесне третє зайняли школярі школи №3.

Всі учасники і переможці змагань отримали грамоти, солодкі гостинці та подарунки.

МИ ЗАПИТАЛИ У КОЗЯТИНЧАН

На що йде більша частина ваших грошей?

ЮРІЙ (45), РОБІТНИК:

— На продукти.

ОЛЕКСАНДР (26), ТИМЧАСОВО НЕ ПРАЦЮЄ:

— На те, щоб вижити.

ОЛЕГ (46) ТА ЄВГЕНІЙ (43), ЕЛЕКТРОМОНТЕРИ:

— Усі гроші йдуть на те, щоб вижити.

НАТАЛЯ (20), ПОМІЧНИК КУХАРЯ:

— На одяг.

ЯРОСЛАВА (35), У ДЕКРЕТІ:

— На продукти харчування.

НАТАЛЯ (31), У ДЕКРЕТІ:

— На дитину. На себе витрачаємо те, що залишиться.

МИ ЗАПИТАЛИ У КОЗЯТИНЧАН

На що ви найбільше полюбляєте дивитися?

АНАТОЛІЙ (65), ПЕНСІОНЕР:

— На безлад у Козятині. А з приємного — на вогонь та море.

ЛЮДМИЛА (50), ВЧИТЕЛЬ:

— На орхідеї.

ЗІНАЇДА (40), ТЕХПРАЦІВНИК І ТЕТЯНА (12), ШКОЛЯР:

— На квіти.

ПАША (11), ШКОЛЯР:

— Люблю комп’ютерні ігри-стрілялки.

ЄВДОКІЯ (93), ПЕНСІОНЕР:

— На життя.

САША (10) ТА МАКСИМ (10), ШКОЛЯРІ:

— Саша на квіти. Максим на машини.

СТАРТУВАВ ЧЕМПІОНАТ НА «КУБОК ГЕРОЇВ АТО»

ВІКТОР ЦИБУЛЬСЬКИЙ, МАЙОР

Напередодні травневих свят у Вінниці на стадіоні спорткомплексу «Нива» розпочався 3 сезон 2017 року Всеукраїнської Футбольної Ліги учасників АТО на «Кубок героїв АТО». Матчі регулярного чемпіонату з футболу розпочалися серед шести команд групи «Центр».Змагання такого характеру слугують психологічною та фізичною реабілітацією.

На урочисте відкриття, яке супроводжував військовий духовий оркестр полку оперативного призначення 3028, завітали президент Федерації футболу учасників АТО Руслан Руденко, голова Всеукраїнської профспілки «Футбол України» і Вінницької обласної федерації футболу Ігор Гатауллін та інші організатори. Для тренувань та гідних виступів на турнірі усім командам-учасницям було надано по 10 футбольних м’ячів.

Після урочистого підняття державного прапору і хвилини мовчання на честь загиблих бійців на старт вийшли команди «Ягуар» (Калинівка), «СК 3-й полк» (Кропивницький), «Кремінь-АТО» (Кременчук, Полтавська область), «Дика качка» (штаб Повітряних Сил України, Вінниця), команда «Імпульс» частни А-0707 ЗСУ з Гайсину, «Могилів — Подільський АТО» (Могилів-Подільський).

ФУТБОЛ РОЗПОЧАВСЯ З НАРЕЧЕНОЇ

В'ЯЧЕСЛАВ ГОНЧАРУК

У суботу, 29 квітня, почалася товариська зустріч **між Козятинським “Монолітом” та “Патріотом” (Кукавка)** з появи на футбольному полі “12 гравця” в особі весільної пари. Виявляється, наречена — прихильниця місцевого клубу. Вона навіть у день укладання шлюбу прийшла підтримати улюблену команду. От такої!

Товариська гра відбувалася тому, що в чемпіонаті області з футболу була пауза. Команди обласної першості в цей день проводили ігри на кубок. Наша команда припинила боротьбу за цей трофей, поступившись у рівній грі команді з м. Бершадь раніше. Тож 29 квітня для Козятинської команди мав бути вільним від ігор. У схожому становищі й опинився володар суперкубка двох останніх років ”Патріот” з Кукавки з Могилів-Подільського району. Він і запропонував монолітівцям провести товаристську зустріч. Поскільки таке рішення приймалося з поспіхом і про товариську гру мало хто знав, судити довелось тренеру команди “Моноліт” Павлу Луцюку. Без двох помічників на лінії, він добре вправся з обов’язками рефері, допустивши тільки три помилки за гру.

Перша помилка — не дав стопроцентний одинадцятиметровий милився в положенні поза грою. Та скоріш за все, він не хотів бути упередженим суддею для гостей. Та й були ці три епізоди в кінці зустрічі при рахунку 4:2 на користь “Моноліту”. І всі питання щодо переможця в цій зустрічі були зняті. **Загальний рахунок зустрічі — 5:2**.

ЯК ЗАБИВАЛИ ПЕРШИЙ ГОЛ

Початок гри був за футболістами “Патріота”. Вони володіли ініціативою і більшість ігрового контролем. Гравці нашої команди розраховували на швидкі атаки з переводом м’яча з флангу на фланг. Вони перекривали вільні зони під час атак суперника. Стратегія тренерського задуму дала свої плоди. Гості атакували більше, а рахунок був не на їх користь.

Рахунок у цій зустрічі відкрив наш Максим Пилипенко.

Наші хлопці мали нагоди подвоїти і навіть потроїти рахунок у матчі та не скористалися тими забиваєш ти, забивають тобі — таке в футболі неписане правило. І гравці “Патріота” зрівняли рахунок, який не змінився до кінця першого тайму.

ПЕНАЛЬТІ ПРОБИВ ВОРОТАР

У другій половині зустрічі спочатку Максим Пилипенко забив свій другий м’яч, оформив дубль у цьому матчі.

Артем Барибан — воротар “Моноліта” — забив з одинадцятиметрової позначки. За гру руками гравцем команди гостей, був призначений пенальті. Нічого не вигадуючи, Артем пробив, насилу розвівши стража воріт і м’яча в різні боки. Так рахунок став 3:1.

Команда з Могилів-Подільського району спромоглася відквитати один м’яч. Та за мить Костянтин Благодир зі штрафного удару забив гол-красень, якого чекали від нього давно.

П’ятий м’яч провів той, хто й повинен був його забити — Сергій Бойков.

Товариська гра показала, що підопічні Павла Луцюка перебувають у хорошій фізичній формі і готові дати бій лідеру чемпіонату області ЄМС “Поділля” з Вінниці. Гра відбудеться 13 травня на нашому стадіоні “Локомотив”.

Нашим футболістам, мабуть, потрібен знову 12 гравець?

Хочеться відзначити, що спортивний коментатор цього разу провів гарний репортаж (на жаль, не українською мовою). Він нагадував присутнім на стадіоні, щоб дотримувались порядку, не смітили. Угледів і спортсменку, яка з якогось дива з’явилась на біговій доріжці стадіону під час футбольної зустрічі в руках зі списом і почала тренування. Команду коментатора списометальниця почула і продовжила тренування далеко за воротами...

Шановні працівники та ветерани локомотивного депо!
Вітаємо Вас з 72-ю річницею
Великої Перемоги над нацизмом.
Бажаємо Вам довгих років життя,
щоб у Ваших родингах панувала любов та злагода,
а в нашій Україні - як найшвидше настав мир!
Профком та адміністрація локомотивного депо Козятин
запрошує на щорічну зустріч всіх ветеранів виробництва,
що відбудеться 5 травня 2017 року об 11 години
в актовій залі локомотивного депо.
Профком галузевої пррофспілки.

ПОЧАТОК ФУТБОЛЬНОГО СЕЗОНУ

ВЕРОНІКА ЛЮБІЧ

Перемога та дві поразки: так розпочав друге коло ФК “Козятин”.

Прокоментував ситуацію газеті “RIA-Козятин” **тренер Володимир Синяк**.

— По-перше, головним завданням ФК “Козятин” є підготовка футболістів для головної команди міста "Моноліт". Це завдання ми виконуємо. Так, передали до "Моноліту" **Олександра Ковальчука, Івана Скоморовського та Максима Гейваха.** Щодо нинішнього стану команди, то ми понесли серйозні втрати. У Мінському "Динамо" пройшов перегляд Олексій Сверида. Він зараз готує документи для виступу у Білорусії. Поїхав працювати до Польщі наш капітан Вадим Павлюк. Пішов служити до Національної гвардії Олександр Рябчук. Це все футболісти, які мали гарну кваліфікацію.

За словами тренера, люди, які прийшли на заміну, мають хороший потенціал, але не мають певного досвіду і впевненості в своїх силах. І головним завданням на сьогодні є пошук оптимального складу серед тих гравців, які сьогодні є в команді. А для цього потрібен час.

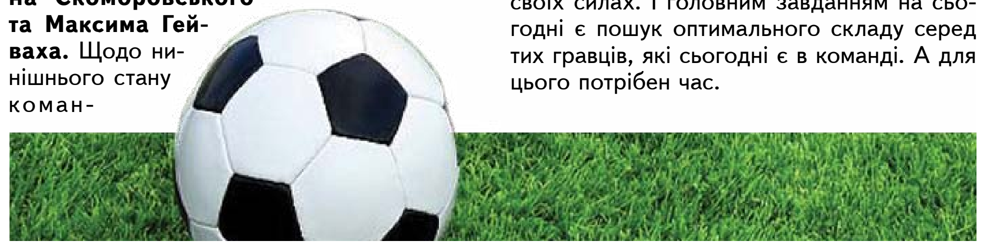

5 травня вітаємо з 60-річчям дорогого чоловіка, тата

Ільчука Миколу Григоровича

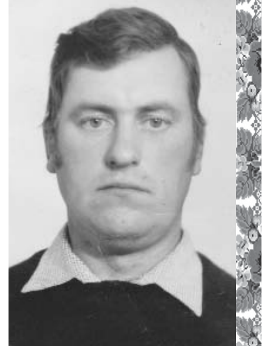

Тобі сьогодні, рідний, шістдесят.
Із вдячністю ми хочемо вітати
Тебе за мудрість
батьківських порад,
За вміння всім
завжди допомагати,

За приклад чоловіка й сім'янина
І за могутні руки золоті.
Нехай Господь пошле
тобі благословіння,
Нехай здоров'я й сил
дарують всі святі..

З любов'ю: дружина, сини.

---

3 першим днем народження 4.05.17 р. Вітаємо дорогого онука, племінника

Римшу Владіка

С Днем рождения поздравляем
Мы сегодня малыша.
Первый годик в своей жизни
Ты протопал не спеша.
Шаловливые ручонки –
Всё хотят они достать.
Мы тебе, внучок, желаем
Крепким и здоровым стать.
Маме с папой чтобы радость
Своим смехом приносил.
Чтоб не плакал, улыбался
И всегда счастливым был.

З любов'ю: бабушка Галя, дєдушка Вася, тьотя Надя з сім'єю.

---

4 травня вітаємо з 50-річним Ювілеєм

Осмірка Валерія

Сьогодні рівно - 50
В житті Твоїм минає.
А скільки їх ще на шляху -
про те ніхто не знає.
Хай буде їх не менше ста,
Хай шлях цей буде світлим,
А все життя, мов той кришталь –
прекрасним, ніжним, чистим.

Щоб впевнено йшов до своєї
мети,
Щоб все, що задумав, зумів
досягти.
Щоб дім твій минали тривога
й біда,
Щоб сила була, як весняна
вода.

З любов'ю: дружина, діти Павлік, Вова, Наташа, зять Андрій.

Щиро вітаємо з 60-річним ювілеєм дорогу матусю

Вознюк Галину Василівну

Дозволь нам, матусю,
тебе привітати,
І найтепліші слова
ці сказати:
Бо поки є мама,
доти є сонце.
Доти пташина і цвіт
під віконцем.
Доти краса, доти поміч,
розрада.

Живи нам, матусю,
Сто років на радість.
Спасибі, рідненька,
За твоє тепло,
За руки робочі,
безсонні ночі,
За те, що зростила,
За хліб на столі.
Спасибі, матусю,
уклін до землі!

З любов'ю: чоловік Борис, дочка Наташа, син Саша, онук Дмитро.

---

3 травня вітаємо з 18-ти річчям нашу дорогу

Вікторію Хрищенюк

Тобі сьогодні
вісімнадцять,
Весь світ біля
твоїх ніг.
Пора тобі зібратися
На пошуки доріг.
Впевнено і сміливо
Дивись у очі долі

І вибирай ту справу,
Що буде за тобою.
Все в цьом житті
складному
Залежить від ума.
Знайди друзів
надійних,
Любов знайде сама.

Від т.Іри ,двоюрідного брата Даниіла ,мами ,тата і сестри Насті

ПРОДАМ

❑ 2 кроваті 1-спальні без матраців, шкаф, кухонний стіл, коври натуральні 2 х 3. 096-160-69-70, 096-138-68-81

❑ 2 ліжка (манежи), велосипед Ардіс новий 1 700 грн., комп'ютер (комплект), швейна машинка, колонки «Свен» 2-18W , ел.гітара «Корт»- комплект, колонки 2-100 W, 2 насоси вело/авто. 093-140-74-34

❑ 2-х козликів порода Ламанч, вік 2 міс. 098-228-54-21, 063-296-91-94

❑ 2-х спальний диван розкладний, в ідеальному стані, недорого, терміново. 063-276-07-38

❑ IPhone 5 з документами, коробкою 4 000 грн., стан 4/5. 063-504-25-63

❑ Або здам в оренду контейнер «Ролет» на ринку Хлібодар. 093-587-13-81

❑ Автогаражі під автобус р.6 х 9.2 та 6 х 4.5 м. 093-631-89-49, 067-430-75-88

❑ Автомагнітола JVC оригінал 200 грн., лушпиння з горіха 17 мішків. 096-979-21-18, 063-828-27-30

❑ Адаптор (бричка) до мотоблока, вікна б/у 140 х 140, ел.двигуни для пральних машин. 093-375-06-61

❑ Банки, сковорідки, гусятниця, закусочні тарілки, вазон екзотичний (сукулент), люстра нова потолочна. 093-773-34-02, 098-675-21-69, 099-080-08-26

❑ Баран 6 міс., бідон алюм., двері з 2-х половин полуторні, кукурудза, пшениця. 093-707-94-71, 063-344-14-45

❑ Бджоли з вуликами 8 шт. та 2 пустих, та весь інвентар. 097-149-12-94

❑ Бджолосім'ї з вуликами формат «Українські». 096-314-53-63

❑ Бджолосімї, смт.Ружин. 096-120-98-37 Петро Іванович

❑ Бензокоса 43 см. куб., бензопилка нова, прицеп посилений до мотоблока або міні-трактора, сапа на колесі, плужок, млин 3-х фазний, інверторна зварка. 068-216-34-20

❑ Блок будівельний 20 х 20 х 40. 097-495-88-36, 063-288-42-72

❑ Блоки будівельні фундаментні 40 х (1.10), (1.20), (1.30), (1.40) - 4 шт., 50 х (90), (1.40) - 2 шт. 097-690-98-02

❑ Буряки, картопля посадкова с.Махнівка. 096-295-27-64

❑ Вагонка пластикова 8 кв.м., двері, відеокамера, відеомагнітофон, книжна шафа, трюмо, банки, тарілки, шпиці до велосипеда 30 см. - 34 шт. 093-773-34-02, 098-675-21-69, 099-080-08-26

❑ Вазони Алоє 5 років. 096-081-69-34

❑ Ванна чавунна 1.70 б/у. 097-690-98-02

❑ Ванна чавунна б/у, телевізор кольоровий Шарп. 068-753-33-53

❑ Велосипед 3-х колісний рожевий, для дівчинки 2-3 роки, б/у, гарний стан 300 грн. 093-442-91-20

❑ Велосипед ARDIS б/у 1 500 грн. 097-288-06-63

❑ Велосипед Германія б/у 1 300 грн, картопля велика 1 кг./3.00, насіньова 1 кг./2 грн. 067-765-95-63

❑ Велосипед дитячий двоколісний з допоміжними колесами. 063-653-92-22

❑ Велосипед Німецький - прокатний 2 500 грн., чорний. 063-279-23-11

❑ Велосипед підлітковий б/у, привезений з Німеччини в хорошому стані 2 000 грн. 096-779-60-83

❑ Велосипед Україна, параніт 2.5 х 1.6, банки 3-х л., стартер новий до Запорожця. 068-074-71-60, 063-880-19-02

❑ Весільна сукня та прекраси для машини. 098-879-58-37

❑ Вівці Романівської породи, молоді, кітні Ярочки, 40 грн./1 кг. 096-969-45-99 Ігор

❑ Вікна 3 шт., магнітофон бабінний та касетний, жін. зимове пальто нове, книги різні, шафа 3-х створчата, сервант, карнізи, банки, тарілки. 093-773-34-02, 098-675-21-69, 099-080-08-26

❑ Вікна у доброму стані, отливи оцинковані. 097-436-73-95

❑ Віялка для зерна, диски з резиною б/у МТЗ, головка до мотора Д-240, сінозгортачка 3 000 грн., автоклав, головка до токарного станка, корзина ЮМЗ в зборі. 068-024-27-05

❑ Водонагрівна колонка під болоний газ, газ. балон, керамічна димоходна труба. 2-42-59, 098-564-57-58

❑ Вулики, рамки, медогонка на 4 рами, каністри 20 л. б/у, підшипники 206, балон алюм. 2-70-03

❑ Газ. плита 2-х камфорна б/у під природній газ 250 грн., великий конденсатор 120 МКФ для ел.моторів від 1 до 4 Квт 120 грн. 063-694-70-11

❑ Газова колонка «Рось» в ідеальному стані 2 000 грн. 096-779-60-83

❑ Гантелі 2 шт. по 6 кг. 093-123-55-15

❑ Гараж в кооп. «Жигули» під бус, земля приватизована, терміново, недорого. 093-774-81-64, 067-442-17-71

❑ Гараж кооп. Жигулі, вул.Кондрацького. 096-160-69-70, 050-843-64-14, 096-138-68-81

❑ Гараж кооп. Жигулі. 097-876-88-90

❑ Гараж. 068-753-34-43

❑ Гаражі металевий біля тунеля, і 2 по вул. Сокілецькій. 093-995-37-56

❑ Гарнесенькі чистокровні цуцунята Королівського пекінеса 6 тижнів (лишився хлопчик та дівчинка) 1 000 грн. 063-600-58-51

❑ Дача 10 сот. за 101 км. 097-431-23-27, 093-766-54-89

❑ Двері дерев'яні нові з коробкою 1.94 х 102, в хорошому стані. 093-574-95-93

❑ Дві випускні сукні, музикальні шахмати, зем. діл-ка 0.57 га с.Гурівці, колонка (у вигляді машинки). 093-857-61-41, 096-193-65-18

❑ Декоративні півник і курочка 100 грн. 096-644-39-07, 063-736-47-60

❑ Деревообробний станок 380 В 5 Квт, велосипед посилений, адаптор (бричка до мотоблока), оприскувач з н/ж сталі. 093-375-06-61

❑ Дерев'яні столи для кафе б/у ст. 120 х 80, 2 лавки, 4 комплекта. 063-474-73-30, 093-984-74-88

❑ Диван, дві кроваті без матраців по 300 грн., стіл овальний, крісло, коври 2 х 3, картопля, недорого. 096-160-69-70, 093-407-29-89

❑ Дитяча коляска з/л для хлопчика 750 грн., недорого, у відмінному стані. 063-106-59-74

❑ Дитяча коляска зима, колір зелений. 067-748-37-54

❑ Доїльний апарат. 068-547-70-90

❑ Домашній гній - перегній. 098-280-55-27

❑ Дуже гарні мрамор та золоті, голубі, мрамор та сріблі вісловухі шотландські кошенята. 097-793-55-95, 063-600-58-51

❑ Духова піч Сатурн. 098-304-83-85

❑ Ел.вулканізатор, дитяча коляска з/л. 063-305-97-21, 098-316-40-70

❑ Ел.соковижималка, соковарка, 40 л. ємність, 40 шт. вощини, металевий гараж. 099-294-82-38, 2-12-13

❑ Журнальний столик, оприскувач для сада - города, шатківниця, 2-х томник Герої Радянського Союза. 063-191-23-75, 097-873-36-99

❑ Зем. діл-ка 0.25 га під забудову, є гос. акт, недорого. 093-925-93-81

❑ Зем. діл-ка 0.6 га, центр, пров. Тухачевського 10. 063-392-93-20, 098-974-29-35

❑ Зем. діл-ка 15 сот., с.Козятин, вул. Садова 64 газ. 093-600-11-98

❑ Зем. діл-ка 5 сот. х контейнером 5 т. на Талимонівці, холодильник Днепр, робочий. 063-020-88-81, 067-152-60-80

❑ Зем. діл-ка під забудову 0.15 га, забутований фундамент 110 000 грн. 063-320-32-07, 067-959-54-43

❑ Зем. діл-ка Поле Чудаков 15 сот., є фундамент, криниця. 063-406-44-27, 096-561-86-23

❑ Зем. діл-ки 16 сот. і 15 сот. р-н Матросова. 097-511-19-08

❑ Земельний участок 0.25 га в с.Козятин. 093-631-89-49, 067-430-75-88

❑ Земельний участок 20 сот. в центрі с.Сокілець з фундаментом із декоративного камня, а також два гаража, погріб, сарай, вода, світло, газ - по вулиці. 066-140-79-63, 093-647-76-72

❑ Земельну ділянку в м. Козятин. 093-123-33-36

❑ Золота печатка з діамантом. 097-575-60-55

❑ Інвалідна коляска, батареї чавунні б/у. 098-477-37-33, 093-596-41-07

❑ Каністри металеві 20 л., 30 л., візок - кравчучка, гира 32 кг. спортивна. 096-463-00-66

❑ Картина мальована «(Вал» Айвазовський, м'яка іграшка, скриня. 067-779-47-57

❑ Картопля велика 4 грн./кг - 200 кг. 063-600-58-51

❑ Картопля дрібна та посадкова. 063-026-27-80

❑ Картопля дрібна, посадкова. 096-719-18-46

❑ Картопля мілка. 096-065-75-14

❑ Картопля насіньова сортова Біла Роса, Славянка, Білоруська рання. 097-642-20-12, 2-11-85

❑ Картопля насіньова, харчова. 067-960-35-26, 063-828-27-80, 097-311-96-79

❑ Картопля. 096-750-81-60

❑ Кімнатна стінка 3 ї 1.9 х 0.6 м., штори на вікна, паровідпарювач одягу. 067-779-47-57

❑ Кобила, лошиця. 067-147-49-62

❑ Козенята, картопля. 068-518-35-30

❑ Колонки до компютера та музичних центрів потужністю 20 Вт, електрогітара з підсилювачем. 067-779-47-57

❑ Комбікорм для перепелів. 097-887-92-54, 063-120-25-40

❑ Корова з 7 телям, 7 міс. тільна. 063-799-72-43

❑ Корова молочна, добра, тільна 6 телям, 8 міс. 20 000 грн. 096-772-01-94

❑ Корова первістка чорно-ряба с.Лозівка. 068-034-41-90

❑ Корова розтелена. 098-718-14-21

❑ Корову черно-рябу. 098-245-76-02

❑ Корпуса до кінного плуга 3 шт., колеса до ГАЗ-66 2 шт. ступіци з підшипниками до ГАЗ-53 задні. 068-704-95-73

❑ Котел твердопалевний довгого горіння площа обігріву до 200 кв.м. новий, диски металеві R-13 на 2108-09 б/у. 067-756-85-13, 063-537-70-40

❑ Крани Маєвського Італія, петлі до гаража, запобіжники ПРС-10 (380 вольт), 2 фланца Ду 50, шланг ацетиленовий. 096-453-34-86, 2-51-56

❑ Крісло для педикюра, диван шкіряний бежевий б/у в відмінному стані. 093-574-95-93

❑ Кровать підросткова, колір салатовий, в хорошому стані. 063-234-29-75

❑ Кролі великої простої породи на розвід, перегній. 096-963-73-52

❑ Лоша 7 міс. (жеребчик), спокійний, не б'ється, не кусається. 096-231-90-76 Руслан

❑ Малий газ. балон, справочні дані, характеристики на імпортні насоси різних марок, великий вибір тех. книг по газифік., сантехніці, спец.роботах, тех. книги по ел.монтажні роботах, справочники на різні види робіт, книги по геодезії, насосах, запорній арматурі, фітінгах. 096-453-34-86, 2-51-56

❑ Матеріал для покраски гель-лаком, недорого. 067-366-27-26

❑ Матраци ортопедичні 2 шт. б/у 1.90 см. х 90 см. 096-445-25-80

❑ МАФ на розборку або здам в оренду Панфілова 38. 098-724-70-55

❑ Молодого півня біла Брама. 2-21-64, 093-170-90-05

❑ Мякий куточок у вітальню 2.20 х 2.30. 096-887-12-18, 063-403-36-50

❑ Нові чавунні батареї 85 грн./ребро. 098-500-10-54, 063-600-58-51

❑ Пильонки одноразові, швейна машинка «Zinger», костюм чол. р.52-54, корзина для кота та будиночок, дитяча ванночка. 097-147-84-88

❑ Піаніно Україна в хорошому стані. 063-234-29-75

❑ Підшипники 202 АЕ, 8029, 4220561, 842305К1, 8468706 (упорний), 42205, 42305, переключатель ТВ 1-2, зєднувальні колодки, ремні А-1060, А-900, А-850, уголок 63 х 63 х 6 2 м/п, гафрірований н/ж шланг Д15, 20 для підключення газ котлів, тр-р до радіоприймача з шнуром і вилкою (імпортний). 096-453-34-86, 2-51-56

❑ Плитка обліцовочна колір морської хвилі 2.6 кв.м., ел.двигун пилососа Ракета шарової форми, бумажні рублі Царської Росії номіналом 1.5 рублів, стабілізатор напруги до телевізора, кран газовий 2-х ходовий. 096-453-34-86, 2-51-56

❑ Поросята 10-12 кг. 093-206-65-61

❑ Поросята вага 20 кг., мясно порода, м.Козятин. 098-257-41-86, 093-821-84-71

❑ Поросята мТясної породи 12-15 кг. 068-941-44-47

❑ Поросята мясної породи. 096-720-14-39

❑ Посадкова картопля 15 грн./відро, с.Велике. 066-247-57-54

❑ Посуда, металеві кастрюлі, відра, скляні банки 3-х л., сулія для вина 30 л., розкладушка, фотозбільшувач, пасіка, інвентар різний. 096-364-80-30

❑ Прополіс, свіжий підмор, личиночне молочко, мед, трава меліси. 2-21-64, 093-170-90-05

❑ Пшениця, ячмінь 400 кг., картопля велика недорого. 098-104-16-11

❑ Резину, диски б/у в асортименті. 067-549-00-32

❑ Решітки поварені для кліток з пластин та арматури. 097-793-55-95

❑ Робочі ботінки, чоботи, рукавиці, халати, костюми х/б, вихідні, формені. 097-575-60-55

❑ Свині мТясної породи 10-12кг, 1900грн. за пару. 093-941-03-84

❑ Свині мясної породи. 096-458-74-38

❑ Сервант, м'який куточок, дві желізні кроваті, стільці, крісла, килими, телевізор б/у, недорого. 097-147-84-88

❑ Сівалка Польська зернова довж. 2 м. 097-031-96-74

❑ Станок деревообробний багатофункціональний 380 В. 5 Квт. 093-375-06-61

❑ Стіл кухонний, коври, диван, кровать без матраца, картопля посадкова. 096-160-69-70, 093-407-29-89

❑ Стінка для спальні з 3-х шкафів, 1 вугловий і 2 бокових. 096-307-15-37, 063-304-03-90

❑ Стінка меблева дитяча «Юніор» б/у в хорошому стані. 063-619-55-44, 098-473-41-03

❑ Твердопалевний котел Данко б/у, 1 рік, 12 Квт. 097-690-98-02

❑ Темно синій бостон на костюм, титановий диск, набір викруток, швелер, газ. балон, банки 0.5 л., борона на дачу. 093-850-01-60

❑ Тобіна, рублі, купони 1954 - 1992 р., монети СРСР, цапон лак (червоного кольору), фотозбільшувач, ф/спалах, ф/експонометр, ф/резак, круг н/ж Д.85 х 480 мм., світловий індикатор рівня звуку, реле РЭС 6,9, 15, РЭМ-33. 096-453-34-86, 2-51-56

❑ Трансформаторне залізо. 063-757-12-27, 067-307-70-94

❑ Три магазина (кожен 30 кв.м.), на приватиз. землі, с.Вернигородок (центр) або обміняю на 1-кімн. кв. з доплатою. 067-988-63-95, 093-439-64-81

❑ Труби, шифер, лінолеум, вишку антенну. 097-436-41-89

❑ Тумба під телевізор, книжна полка, кірогаз, постільна білизна, штори, занавіси, вазон «Алоє». 2-12-24, 093-884-86-66

❑ Тумбочка під великий телевізор нова. 067-960-67-49

❑ Участок 6 сот. с.Козятин, з фундаментом 8.5 х 11.5, недорого. 096-354-27-44

❑ Участок в центрі р-н Водокачки, біля Стадіона, 8 сот. землі, газ, ц/вода, світло. 063-191-91-27

❑ Участок на Поле Чудес, є держ. акт, світло, вода, фундамент 6 х 4, почато будівництво забора, блоки, фруктовий садок, хороша ціна. 067-778-27-75

❑ Фаркоп Шкода Октавія А5 оригінальний 2 500 грн. 096-779-60-83

❑ Фундаментні блоки нові 50 шт., шпали б/у железобетонні 100 шт., відсів, щебінь. 063-392-93-20, 098-974-29-35

❑ Холодильна вітрина довж. 1.20 в хорошому стані. 063-234-29-75

❑ Холодильник «Електролюкс» 2-х камерний, морозильна камера. 067-949-35-87, 063-775-82-34

❑ Холодильник 2-х камерний для води. 067-250-12-52

❑ Холодильник Samsung 2-х камерний, телевізор Samsung. 063-190-42-97, 097-569-62-90

❑ Холодильник Снайге в доброму стані, робочий 2 500 грн. 067-960-67-49

❑ Холодильник Снайге, ліжко 1-спальне в гарному стані. 097-878-11-70

❑ Цегла б/у, біла. 093-984-74-88, 063-474-73-30

❑ Центробежний насос, ванна б/у, лічильник газу. 097-323-85-75

❑ Шафа-купе 190х220х48. 067-801-45-38

❑ Швейна машинка «Подольск». 063-191-10-90

❑ Швейна машинка ручна Подолка в хорошому стані, красивий нарядний костюм (спідниця + піджак) класика, нарядні босоніжки на каблуку, вся майже нове, недорого. 097-046-11-75, 063-502-68-94

❑ Швейну машину б\у. 097-358-34-82

❑ Шкури козині, штори нові, кавове дерево, саджанці інжира. 067-445-75-52

❑ Ячмінь ярий. 096-801-20-71

● **Зем. діл-ка 0.06 сот. в центрі, пров. Грушевського 10, зі всіма документами. 063-392-93-20, 098-974-29-35**

❑ Компьютеры и комплектующие (0432) 46-43-84

❑ Мобильные телефоны. (0432) 46-43-84

❑ Принтеры, факсы, мини-АТС. (0432) 46-83-28

НЕРУХОМІСТЬ

❑ 1 кімн. кв., 5/9, центр, вул.Г.Майдану 17, м/п вікна та двері, інд. опалення, з меблями та побутовою технікою. 096-472-24-69 Віктор

❑ 1/2 будинку зі всіма зручностями, центр, гараж, сарай, погріб, зем. діл-ка, окремий вхід. 093-767-15-16, 067-175-80-70

❑ 1-кімн. кв. вул.Котовського, 5 пов., центр, є опалення, без ремонту. 093-704-31-57

❑ 1-кімн. кв. р-н училища, персональне опалення, м/п вікна. 093-082-40-00

❑ 1-кімн. кв., 25.7 кв.м., без ремонту, вул. Вінніченка 44/8, 1 пов. (будинок 2-х пов. навпроти школи №1 у дворі), інд. опалення, всі зручності. 2-47-52, 063-296-29-70, 068-053-47-49

❑ 1-кімн. кв., 39.8 кв.м., с.Бродецьке вул. Робітнича 2/6, є газ, вода, електроенергія, тепла вода, душова кабіна, м/п вікна, 2 конвектора, погріб, гараж, хлів 50 000 грн. 097-983-48-33, 097-266-69-16

❑ 1-кімн. кв., в панельному буд., центр вул. Січових стрільців, 6/9, заг. площа 34 кв.м., жила 17.7 кв.м, кухня 7.5 кв.м., квартира з меблями. 067-498-39-09

❑ 1-кімн. кв., вул.Довженка 101-а, заг. площа 36.1 кв.м., жила площа 18.3 кв.м., газ. котел, лічильники. 093-441-18-56

❑ 1-кімн. кв., з меблями, 5/5, вул.Г.Майдану 18, 30 кв.м. 098-584-71-50, 093-760-98-31

❑ 1-кімн. кв., р-н училища. 093-979-47-27

❑ 1-кімн. кв., центр (біля Гроша), 5 пов., інд. опалення, євро-балкон. 067-457-08-87 з 18:00 до 20:00

❑ 1-кімн. кв., центр вул.Г.Майдану 13, 4/5, 38 кв.м. 050-085-88-17 Ірина

❑ 1-кімн. кв., центр, 3 пов., опалення, кабельне, погріб. 067-584-85-58

❑ 1-кімн. кв., центр, площа 37 кв.м., без ремонту, не кутова, лічильники газ, вода, ел.опалення. 098-225-46-43, 063-274-92-51

❑ 2-х кімн. кв. (смт.Залізничне) вул.Дружби, 2 пов., зі всіма зручностями, інд. газ. опалення, 4 сот. землі, сарай, літня кухня. 063-296-30-12, 073-031-90-07

❑ 2-х кімн. кв. вул.Грушевського 23, 8 пов., інд. опалення, ремонт ванної, м/п вікна. 063-475-38-38

❑ 2-х кімн. кв., 1 пов., центр, вул.Г.Майдану 6. 098-749-85-13

❑ 2-х кімн. кв., 2 пов., 45 кв.м., м.Козятин, кімнати роздільні, в хорошому стані, жила, мебель, інд. опалення, лічильники води - газу, балкон закритий, є сарай, погріб. 096-429-61-28, 063-288-71-97 до 19:00

❑ 2-х кімн. кв., 2 пов., центр, заг. площа 41 кв.м., кімн. прохідні, м/п вікна, 2-х конт. котел, балкон закритий м/п рама, санвузол, ванна та каналізація нові. 098-662-92-30, 063-406-15-10

❑ 2-х кімн. кв., барачного типу с.Сигнал, недорого. 097-350-36-33

❑ 2-х кімн. кв., вул.Г.Майдану 15, 9 пов., без ремонту та опалення. 093-035-45-97 Ліна

❑ 2-х кімн. кв., вул.Катукова 39, р-н училища, інд. опалення, тепла підлога, утеплена, 1 пов., балкон - терасса 3 х 9 м. 063-289-00-91

❑ 2-х кімн. кв., вул.Нікольського 24, м.Махнівка. 093-407-27-33

❑ 2-х кімн. кв., гараж, р-н училища. 063-321-40-44

❑ 2-х кімн. кв., заг. площа 72 кв.м., в одно пов. будинку, газ, вода, інтернет, стан жилий, інд. газ. та пічне опалення., сарай, підвал, 4 сот. городу, молодий сад, поруч автобусна зупинка, школа, дит. садок, зал. вокзал. 096-429-87-28, 063-624-12-07

❑ 2-х кімн. кв., інд. опалення, стан жилий, є сарай, погріб, 2 пов. 098-624-94-28, 096-469-81-28

❑ 2-х кімн. кв., м.Козятин, опалення, підвал, авто гараж, заг. площа 63.7 кв.м. 093-631-89-49, 067-430-75-88

❑ 2-х кімн. кв., ремонт, натяжні стелі, тепла підлога, утеплена зовні, 46 кв.м. 093-984-20-15

❑ 2-х кімн. кв., р-н ПРБ, інд. опалення, м/п вікна, ремонт, підключений інтернет та супутникова антена, наявне підвальне приміщення. 050-417-79-70

❑ 2-х кімн. кв., с.Махнівка (Комсомольське), центр, вул.Нікольського 28, (біля сільської ради). 093-509-86-79, 097-305-14-46

❑ 2-х кімн. кв., с.Титусівка вул.Леніна 35, заг. площа 54.8 кв.м., жила площа 28.3 кв.м., газ. котел, підвал, гараж, сарай. 093-441-18-56

❑ 2-х кімн. кв., смт.Глухівці, автономне опалення, без ремонту, заг. площа 43.4 кв.м., 1 п./2 п.б, є сарай, погріб, можливий обмін на приватний будинок. 097-816-12-18

❑ 2-х кімн. кв., ц/з Махаринці. 097-858-31-83

❑ 2-х кімн. кв., центр вул.Грушевського 64, є підвал та погріб. 067-274-19-73

❑ 2-х кімн. кв., центр, 1 пов., 53 кв.м., інд. опалення. 093-217-47-17

❑ 2-х кімн. кв., центр, 4 пов., площа 44.2 кв.м., кімн. прохідні,ел. опалення, м/п вікна, балкон закритий м/п рама, вхід. двері броньовані, лічильники газу - води. 067-729-81-09

❑ 2-х кімн. кв., центр, вул.Грушевського 66, інд. опалення, м/п вікна, площа 47 кв.м. 063-474-73-30, 093-984-74-88

❑ 2-х кімн. кв., центр, кімнати роздільні, м/п вікна, двері броньовані, балкон пластик утеплений, опалення нове, ремонт, ванна - плитка. 098-885-94-09, 063-398-85-82

ВІЗАЖ
ВІКНА · ДВЕРІ
- Натяжні стелі
-Вікна - Підвіконники
- Жалюзі - Москітні сітки
- Ролети - Профнастил
- Металочерепиця
- Двері броньовані
Розпродаж міжкімнатних дверей
(063) 384-02-03, (067) 960-96-93
вул.Комсомольська, 11/3 (04342) 2-05-87,
397847

ПЛИТКА БЛОКИ ОГОРОЖІ
- тротуарна та фасадна;
- на доріжки;
- на кладовище.
будівельні
бетонні
ВИРОБНИЧА БАЗА (Р-Н МАСЛОЗАВОДУ)
Люкс
м. Козятин, пров. Довженка, 14 Г, (093) 780-39-23; (067) 773-04-26;
тел.: 5-21-46; (067) 910-43-59; (063) 560-07-98.
396634

Оренда АВТОВИШКИ
Обслуговування на висоті:
- ремонт,
- фарбування
та інше...
ШВИДКО та ЗРУЧНО
068-333-37-33;063-171-92-03
Сергій Борисович
www.auto-vyshka.com
395740

396304
ПРОДАМ:
ЖОМ
ГЛИНА,ЧОРНОЗЕМ
ПІСОК, ЩЕБІНЬ, ВІДСІВ,
КАМІНЬ,ДЕФЕКАТ
тел.: (096)736-67-87

РемПобутТехніка
Ремонтуємо та обслуговуємо
Холодильники
Пральні машини
та ін. побутову техніку
Б/у холод. техніка
396305
097-12-31-915, 097-12-31-918, 093-600-28-28
Підвальне приміщення суду

396681
встановлення БЕЗКОШТОВНО!
ВІКНА металопластикові
ЖАЛЮЗІ
WDS window door systems
БРОНЬОВАНІ ДВЕРІ
(096) 36-39 487 Олександр

Вантажні перевезення
397871
big I go 25 т.
- пісок
- щебінь
- відсів
- дрова
073-02-87-851
067-42-56-117

Вишиванки для всієї родини
Бісер
Заготовки під бісер
Рамки під вишивку
Оформлення картин
Нитки для в'язання, вишивання, шиття
Замки-блискавки та ін.
397032
Універмаг «Ювілейний» 1 поверх

ПРИЙМАЄ ЛІКАР З ВІННИЦІ
м.Козятин
вул.Винниченка 4/3
www.u-med.com.ua
ЮМЕД діагностичний центр
ВСІ ВИДИ УЗД НА СУЧАСНОМУ АППАРАТІ ЕКСПЕРТНОГО КЛАСУ
АНАЛІЗИ Ліцензія №885 від 26 серпня 2016р.
(093) 884-71-89
(098) 708-55-20
397037

тел. 063-269-75-25

ДОСТАВКА меблів, техніки, будматеріалів

ПОЇЗДКИ за товаром

ПЕРЕЇЗДИ квартирні, дачні

ПАСАЖИРСЬКІ ПЕРЕВЕЗЕННЯ (6 чол.)

ВАНТАЖНІ ПЕРЕВЕЗЕННЯ
дешевше, чим таксі до 2 т

397035

Охранная компания «КС Прогресс» приглашает на роботу

Охранников

для роботы в г. Киеве и области
Треб.: возраст жел.25-45 лет.
Графики работы: сутки/двое, 2/4.
З/п достойная, без задержек.
Иногородним помощь с жильем.

тел. 067-524-85-32, Вадим Михайлович

395843

РОБОТА

397004

ТОВ «Козятинська швейна фабрика»
Проводиться набір працівників на постійній основі:
стабільна з/п від 3500 грн
- повний соціальний пакет
- оплата проїзду
- працівники без відповідної освіти та досвіду проходять навчання на підприємстві (на час навчання -стипендія)
- 5-ти денний робочий день

вул. Матросова,80; тел: 2-38-11; (063) 650-25-20

АВТОЗАПЧАСТИНИ

До європейських, японських та корейських авто
В НАЯВНОСТІ ТА ПІД ЗАМОВЛЕННЯ
063-293-20-01, 098-027-72-44
МАГАЗИН «АВТОРАЙ»
вул. Леніна, 16 (біля маг. «Богемія»)
Купуємо Б/У акумулятори

397848

395188

УКРАЇНСЬКО ЯПОНСЬКА

виїзна кухня
дні народження, ювілеї, корпоративи

(067) 493-22-16, (063) 287-60-35 Люда

послуги
ЕВАКУАТОРА
цілодобово

ПЕРЕВЕЗЕННЯ БУДМАТЕРІАЛІВ (097)757-44-70 (063)197-02-40

394698

РАБОТА ДЛЯ ЖЕНЩИН
КЛИНИКА ПРИГЛАШАЕТ ЖЕНЩИН 20-39лет
принять участие в программах:
суррогатного материнства
ВОЗНАГРАЖДЕНИЕ **350000**грн
донации яйцеклеток
ВОЗНАГРАЖДЕНИЕ **20000-25000**грн
Ежемесячно дополнительно 6000 гривен
Мы гарантируем бесплатные медицинские обследования, компенсируем расходы на проезд.
+38 (095) 423-16-69
+38 (097) 139-84-86
лицензия МОЗ Украины Серия АВ №554391

397831

Кафе "Гранд" с.Сигнал пропонує
ШИНОК НА КОЛЕСАХ
дні народження
ювілеї
поминальні обіди
068-667-63-00

397868

396466

Штучне запліднення свиней
(м'ясні породи)

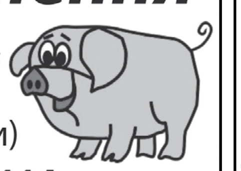

тел.: 068-78-58-114, 063-485-48-14

Пасажирські перевезення
Автобус на замовлення

Організація екскурсій
18-50 місць
067-26-00-337;093-85-19-140

397039

Вантажні перевезення

395846

- пісок
  - відсів
- щебінь
  - камінь
- підсипуючий матеріал

097-255-76-41

АВТОРЫНОК в Казатине
073-058-42-52

Легко купить
Легко продать
067-772-75-08;093-322-00-22

397865

Сантехработы любой сложности
экспресс
Ремонт
Монтаж
Установка
сантехники
канализации
отопления
водоснабжения
Умывальники, унитазы, мойки, ванны, гидробоксы, котлы, фильтры, очистка, водяные насосы, септики, стиральные и посудомоечные машины, бойлеры, радиаторы, краны, смесители, теплый пол и т. д.
круглосуточный вызов
093-322-00-22, 067-723-60-57

397826

397867

Дорого
від організацій і населення.
Куплю:
Чорний та кольоровий металобрухт.
За готівковий та безготівковий розрахунок, за самими високими цінами.
4,70 кг

(097) 793-55-95 (вул. Жукова 4)

магазин **“КАСКАД”**
СПУТНИКОВОЕ ТЕЛЕВИДЕНИЕ

УСТАНОВКА, ГАРАНТИЯ, СЕРВИС
прошивка тюнерів
БОЛЕЕ 100 ОТКРЫТЫХ ТЕЛЕКАНАЛОВ
ул.Ленина, 15а тел.: (097)993-29-42, (063)260-10-35, 093-529-60-98

397036

СТО «Євро»
автомайстерня

396252

- РЕМОНТ ТА ОБСЛУГОВУВАННЯ ДВИГУНІВ
- РЕМОНТ ТА ДІАГНОСТИКА ХОДОВОЇ
- ЗВАРЮВАЛЬНІ РОБОТИ
- КОНСУЛЬТАЦІЯ МАЙСТРА
- РЕМОНТ СКУТЕРІВ
- ШИНОМОНТАЖ
- МИЙКА АВТО
- ПРАННЯ КИЛИМІВ
- АНТИКОРОЗІЙНА ОБРОБКА КУЗОВА
- МОЖЛИВИЙ ВИЇЗД НА МІСЦЕ ПОЛОМКИ

вул.Довженко,20 б
(063) 665-38-65; (067) 348-76-37

Терміново потрібна доглядальниця-домогосподарка по догляду за хворою жінкою робота тиждень через тиждень, цілодобове проживання. 093-920-72-02, 067-403-69-80, 066-760-19-26

РЕМОНТ, ПОСЛУГИ

Криниці копаємо, докопуємо, чистимо. Швидко та якісно. 096-298-53-52

Зварювальні роботи. 093-190-26-34, 067-786-29-90

Пиляю дерева аварійні та непотрібні, кожного дня, недорого. 063-792-34-18

Штукатурка, стяжка, гіпсокартон, плитка, шпатлевка, покраска, ламинат. 063-269-75-25

Копка, докопка та чистка криниць, кольца 70 дм,80 дм.Працюю без посередників 098-992-51-57

Каменьщик,Камінь БУД.Кладка 068-534-73-78 Віктор

РОБОТА

В кафе 101 км. на постійну роботу потрібні: кухарі з досвідом роботи, з/п 300-350 грн./зміна та посудомийка. 063-676-53-02, 097-426-70-75

На роботу в м.Козятині терміново потрібен охоронник, без шкідливих звичок, вік 25-40 років. 063-510-68-51

Група компаній "Ястреб" запрошує на роботу ч/ж на посаду охоронника вахтовий метод, 15, 30 діб, заробітня плата від 150 - 210 грн./доба, м.Козятин вул. П.Орлика 16 оф. 6 поверх 3. 067-743-34-06, 093-781-70-14, 0432-520822, 066-151-19-12

Запрошуємо на роботу швачок, повна зайнятість, офіційне працевлаштування, оплата проїзду в Козятин. 067-292-21-05, 093-831-18-77

Запрошуємо на роботу чоловіків в м.Київ, з/п від 5 000 до 10 000 грн. 050-416-02-22

Срочно на работу требуется:-бармен-официант/ З/П гідна! 0935996833

Каменярі на підприємство в м.Київ. Заробітня плата висока, від виробітку. Повний робочий день. Надаємо для працівників житло т. (067)5081459 Ірина

Монолітник на підприємство в м.Київ. Заробітня плата висока, від виробітку. Повний робочий день. Надаємо для працівників житло т. (067)5081459 Ірина

Комірник на підприємство в м.Київ. Заробітня плата висока, від 7000грн. Повний робочий день. Надаємо для працівників житло т. (067)5081459 Ірина

Стропальник на підприємство в м.Київ. Заробітня плата висока, від 10000грн. Повний робочий день. Надаємо для працівників житло т. (067)5081459 Ірина

Адміністратор в готель (хостел) у м.Києві. Заробітня плата від 3500+%. Проживання на місці. Робота в м.Києві. Тел.: 0685235944, 0674456686

Обработчики рыбы на новое, современное рыбное производство(Киевская обл., Бориспольский р-н., с.Счасливое). Г/р 5/2 и сменный. Предоставляются: Развозка и вкусные обеды, жилье иногородним, спецодежда. 067-574-74-18, 066-596-40-73, 063-803-69-07

Работа. Мойщики оборудования и помещений на рыбное п-во(Киевская обл., Бориспольский р-н., с.Счасливое). Г/р 5/2 и сменный. Предоставляются: Развозка и вкусные обеды, жилье иногородним, спецодежда. 067-574-74-18, 066-596-40-73, 063-803-69-07

Грузчик на рыбное п-во(Киевская обл., Бориспольский р-н., с.Счасливое). Г/р 5/2 и сменный. Предоставляются: Развозка и вкусные обеды, жилье иногородним, спецодежда. 067-574-74-18, 066-596-40-73, 063-803-69-07

Разнорабочие на рыбное п-во(Киевская обл., Бориспольский р-н., с.Счасливое). Г/р 5/2 и сменный. Предоставляются: Развозка и вкусные обеды, жилье иногородним, спецодежда. 067-574-74-18, 066-596-40-73, 063-803-69-07

Охоронники (чоловіки та жінки). Охорона промислових об'єктів по Вінницькій, Одеській та Черкаській областях. Вахта 15/15, 30/15 днів. Кар єрний ріст, заробітна плата своєчасно. Доставка та проживання - безкоштовне. Харчування. З/п 160-200грн/доба т. (098)3113472, (097)9318280, (063)6999454

Нерухомість: продам або обміняю

Трикімнатні квартири

Кількість кімнат: 3/-, м.Козятин, б/з, підвал, гараж, власна. Ціна: 18000, тел.: (063) 352-13-31

Будівельні матеріали

Ремонтно-будівельні послуги

Натяжні стелі від виробника. stelivsim.com.ua Тел.:(096)620-45-41, (068)003-25-53

Робота

Пропоную

Охорона під-ств, вахта. Набір чол., жін., з/п вчасна. Житло, проїзд за рах.фірми. Тел.:(097)617-27-27, (093)544-64-40

"BIOTEXCOM" клініка запрошує жінок в програми сурогатного материнства до 350 тис.грн.+6 тис.грн на харч., донорства яйцеклітини до 18 тис.грн. Ліц.АВ№554391. Тел.:(067)112-87-02, (063)689-81-00

Visa Центр 100%: Шенген-візи. Робочі візи. Робота в Польщі. Консультації. Тел.:(068)288-48-68, (067)382-84-74

Охорона. Вахта. Вінницька, Київська, Хмельн.обл. Проживання, проїзд безкошт. Тел.:(098) 896-40-90

Охорона. Потрібні працівники, вахта, житло, проїзд, форму надає фірма. Тел.:(096) 183-52-60

Охоронці чоловіки, жінки (вахта). З/п 5000. Тел.:(093) 647-35-34

Працевлаштування в Чехії. Оформлення віз. Доставка на роботу. Консультації. Тел.:(067)369-82-33, (063)218-02-33

ТОВ "Сяйво" потрібен охоронець. З/п 6400. Вахта. Проїзд, житло оплачується. Тел.:(095) 341-19-02

Продукти харчування, тютюн, алкоголь, с/г продукцію

Продам

Горохова крупа та відходи. Ціна: дог., тел.:(097) 250-34-99

Горохову крупу та відходи. Ціна: дог., тел.:(067) 775-66-29

Куплю

Гречиху, кукур.,горох від 500 кг. Ціна: дог., тел.:(067) 775-66-29

Гречиху, кукурудзу, горох. Ціна: дог., тел.:(097) 250-34-99

Спорт, туризм, туристичні послуги

Пропоную

Візи в Португалію, Францію, Польщу. Культурні візи (Порт., Польща, Фран.). Інф. Тел.:(093) 884-97-31

Тварини

Продам

Цуценята французької вівчарки бріар, хлопч.і дів., 1,5 міс. Не линяє, без запах. Тел.:(067) 703-27-95

Різне

Кредит до 100 000 грн. без справки и взносов. Также перекредитуем ваши кредиты до 200 000 грн. т. (098) 445-66-67, (093) 096-43-44

397854

МАТРАЦИ
ЛІЖКА
ДИВАНИ
ВІКНА
ВОРОТА
ЛАМІНАТ
СТЕЛІ
РЕМОНТ

ТЕПЛИЙ КРЕДИТ ПОВЕРНУВСЯ!

ОТРИМАЙ 35% ВІДШКОДУВАННЯ ЗА СВОЄ ВІКНО!

ПЕРЕВІРЕНО! У НАС - НАЙДЕШЕВШЕ! ПЕРЕКОНАЙСЯ!

склад-магазин «ПРОЦЕНТ»
м. Козятин, вул. Комсомольська, 6
тел. 093-167-77-15; 067-457-35-94

Новий стиль плюс
МЕБЛІ

Весняна пропозиція
Акції !!!

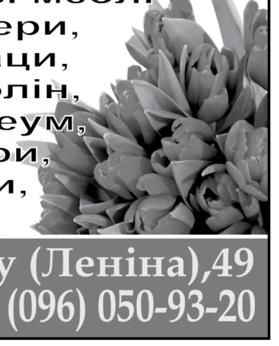

садові меблі
шпалери,
матраци,
ковролін,
лінолеум,
люстри,
багети,
меблі

м. Козятин, вул. Героїв Майдану (Леніна),49
тел.(04342)2-49-89; моб.(063)259-19-91; (096) 050-93-20

397237

НАТЯЖНІ СТЕЛІ
від виробника
Франція, Германія, Бельгія
* 12 років гарантії
* 120 кольорів
* термін виготовлення 3-4 дні
НЕ БАЖАЄТЕ ПЕРЕДПЛАЧУВАТИ ТЕЛЕФОНУЙТЕ
(097) 945-32-64; (063) 117-07-76

397869

Доставка
— самоскид 12т;
— щебень;
— відсів;
— пісок;
— цегла;
— підсипочний матеріал;

093-796-70-66, 097-613-96-96

393769

Репетитор Англійської мови по м.Козятин 096-619-42-17; 063-875-68-77 Ляна

397866

Ковані вироби на замовлення
- ворота
- ришітки
- перила
- огорожі
- козирки
- теплиці
- двері підїздні

заміри та встановлення безкоштовно
(063) 195-21-58 (063) 627-99-17

Автомагазин **«Самара»**
ЗАПЧАСТИНИ ДО ІНОМАРОК
під замовлення
Шиномонтаж СТО
Автошини Нові та Б/У

Сергій
(097) 963 42 92
(063) 745 14 83

396248

Перукарня
Пан та Пані
Пропонуємо:

нігтьовий сервіс та всі види перукарських послуг
вул. Грушевського,23А, маг. «Абсолют» 2-й поверх, вхід з двору
(063) 530-82-92; (098) 862-92-36

396637

РЕМОНТ ХОЛОДИЛЬНИКІВ

Якість гарантуємо!!!
вул.Мічуріна 12
096-469-95-16
063-427-34-20

397857

ВЕТЕРИНАРНА АПТЕКА
р-к "Хлібодар" з вул. К.Цеткін
Широкий вибір ветпрепаратів
Приймаєм замовлення на курчат
- БРОЙЛЕР;
-М'ЯСО-ЯЄЧНОГО СПРЯМУВАННЯ
(іспанка, мастер-грей, редбро-мастер)

тел.:098-039-45-26

396397

Б/У ПОБУТОВА ТЕХНІКА
З НІМЕЧЧИНИ
— холодильники
— морозильні камери
— пральні машини
— вбудована техніка
та інше...

Німецька якість за доступною ціною в Бердичеві та Козятині
м. Козятин,вул. Грушевського 49
(063) 683-36-37 (097) 728-12-67
(097) 11-555-45

397850

Ваш найкращий шанс.

Якщо вже навіть втратили надію вилікуватись, скористайтесь методою Лікаря-психотирапевта единого в україні метода лікування.

Роман та Ірина Довженко

позбавлять Вас від тютюнової та алькогольної залежності.

Прийом відбудеться у м. Житомирі 14 та 28 травня о 9.30 в будинку офіцерів за адресою. вул. Пушкінська, 27.
Запис по тел. 067-78-23-461, 067-781-52-19

Ліцензія Міністерства охорони здоров'я України АГ 597283 від 30.01.2012

395148

❑ 2-х кімн. кв., центр, хороший, тихий двір. 093-704-31-57

❑ 3-х кімн. кв. в центрі, 2-ий поверх, тепла, індивідуальне опалення, ремонт в гарному стані. 945 тис. грн, торг. 063-448-43-19 Василь.

❑ 3-х кімн. кв. вул.Г.Майдану 13/9, 63.2 кв.м., зроблені нові м/п вікна і балкон, терміново. 063-432-06-05 Настя

❑ 3-х кімн. кв., (р-н ПТУ-17 м-н «Господарочка), 2 пов., не кутова, стан жилий, інд. газ. опалення, з меблями, заг. площа 70 кв.м. 063-296-30-12

❑ 3-х кімн. кв., 1 пов., інд. опалення, центр або обміняю на 2-х кімн. кв. з доплатою. 063-170-09-97 Люда

❑ 3-х кімн. кв., 1 пов., центр, під офіс - магазин, 56 кв.м. 093-704-31-57

❑ 3-х кімн. кв., 1 пов., центр, усі зручності, інд. опалення, лічильники, недорого. 067-665-46-04, 093-875-71-89

❑ 3-х кімн. кв., 1 пов., центр. 063-615-60-28, 067-908-39-21, 063-650-34-35

❑ 3-х кімн. кв., 2 пов., покращеного планування, інтернет, котел, кабельне ТВ, м/п вікна, кафель в ванній та на кухні, ламінат, кладовка на поверсі, не углова, тепла, вул. Грушевського 23. 096-215-55-85, 063-276-64-74

❑ 3-х кімн. кв., 3 пов., 64 кв.м., гараж, підвал, р-н училища, інд. опалення. 098-788-01-84, 063-392-35-51

❑ 3-х кімн. кв., 4 пов., вул. Г.Майдану 15. 093-704-31-57

❑ 3-х кімн. кв., 4 пов.. 62.9 кв.м., р-н училища. 096-307-15-37, 063-304-03-90

❑ 3-х кімн. кв., 6 пов., вул.Г.Майдану 9, хороший житловий стан, опалення, недорого. 093-704-31-57

❑ 3-х кімн. кв., 67 кв.м., 1 пов. 093-995-31-21

❑ 3-х кімн. кв., 67 кв.м., вул.Г.Майдану 9, 3 пов., інд. опалення, м/п балкон і лоджія. 097-029-91-04, 096-619-61-49

❑ 3-х кімн. кв., в новому цегляному будинку вул.Леніна 9, не углова, інд. опалення, заг. площа 78.6 кв.м., лічильники на газ, воду, тепла, суха, житловий стан. 063-296-30-12, 098-227-82-74

❑ 3-х кімн. кв., в цегляному буд. вул.Мічуріна 18, заг. площа 65.5 кв.м., жила 40.1 кв.м., кухня 8.2 кв.м., кімнати роздільні, два балкона, інд. опалення, паркет, лічильники газ - вода, погріб у підвалі буд., поряд дит. садок, базар, школа. 050-843-64-14, 096-138-68-81, 050-384-86-77

❑ 3-х кімн. кв., вул.Боженка 40, інд. опалення, паркет. 096-555-73-71

❑ 3-х кімн. кв., вул.Довженка (р-н BOSH сервіса). 067-431-12-00

❑ 3-х кімн. кв., зі всіма зручностями, євроремонт. 063-446-91-42, 098-755-31-34

❑ 3-х кімн. кв., Козятин-2, 2 пов., 42 кв.м. 067-698-37-27

❑ 3-х кімн. кв., ПРБ (р-н кафе Цесіс), заг. площа 43 кв.м., (16, 8, 6), кухня 6.5 кв.м., без ремонту, стан жилий, інд. опалення, в підвалі є сарай. 096-597-42-92

❑ 3-х кімн. кв., центр, 1 пов., без євроремонту, інд. опалення, погріб. 067-963-17-30

❑ 3-х кімн. кв., центр, 5/5. 097-218-34-01

❑ 3-х кімн. кв., центр, вул.Г.Майдану, інд. опалення, євро-ремонт, вбудовані меблі. 063-207-01-18

❑ 4-х кімн. кв., 4/5, центр, 2-х контр. котел, м/п балкон, вікна, подвійні двері, сан.вузол разом з євро-ремонтом, підвал, стан жилий, терміново. 093-773-34-02, 098-675-21-69, 099-080-08-26

❑ 4-х кімн. кв., покращеного планування, стан жилий, інд. опалення, 80 кв.м., у ванній бойлер, супут. антена, інтернет, 5/5, р-н ПТУ-17. 095-596-63-78

❑ 4-х кімн. кв., центр, 5/5, інд. опалення, лічильники, балкон, лоджія, недорого. 063-712-94-15, 067-548-56-26, 067-219-78-14

❑ Будиниок цегляний з документами, водопровід центральний, зручний підТїзд, город 25 сот., недорого. 097-358-34-82

❑ Будинок 120 кв.м., з госп. будівлями, зем. діл-ка 40 сот., р-н Царське село, гараж, садок, криниця, погріб, газ, терміново, недорого. 2-43-60, 068-174-58-05, 063-194-85-76

❑ Будинок 60 кв.м., газ, приватиз., з госп. будівлями, опалення газове та пічне, с.Козятин, зем. діл-ка 15 сот. 096-192-68-08

❑ Будинок 60 кв.м., Козятин вул.Олега Кошового, є гараж, два сараї, погріб, літня кухня, 8 сот. землі, в будинку вода, кухня, коридор, 3 кімнати, поряд ж.д вокзал, базар, училище. 098-971-88-04

❑ Будинок біля 5 школи, терміново. 067-968-40-56, 097-624-12-00

❑ Будинок в м. Козятин, без посередників, заг. пл. 62 кв. м., 7 сот., сарай, погріб, газово-пічне опалення, р-н 5 школи, поруч зал. вокзал. 067-445-26-05, 063-256-80-16

❑ Будинок в м. Козятин, вул. Седова, 7 сот., гараж, времянка, криниця. 093-812-70-18

❑ Будинок в с. Флорьянівка, пров.

Викупляємо автомобілі
будь-яких марок, у будь-якому стані:
- нерозмитнені
- кредитні
- проблемні
- після ДТП
- пожежі

394501

Дорого. 063-58-52-350, 097-648-46-69

Ера пласт
фабрика вікон
10 років гарантії. Кредит

397235

(096) 468-42-99; (063) 070-83-82

САДОВІ МЕБЛІ З ЛОЗИ
великодні кошики
крісла-качалки
столи, стільці
тумби, дзеркала

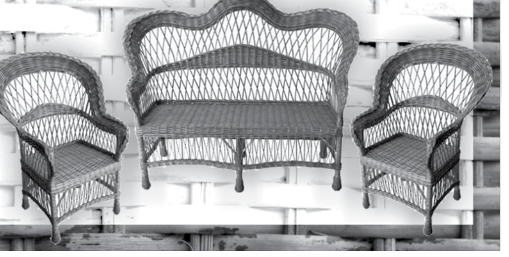

м.Козятин, вул.Довженка,107
098-80-40-400, 073-030-03-55

397824

395755
КОНДИЦІОНЕРИ
- монтаж
- обслуговування
- ремонт
- заправка автомобільних кондиціонерів
магазин ЕлектроМайстер
Вінниченка, 16 2-46-83, 5-21-16

знижка -30%
ВІКНА КОРСА
ОФІЦІЙНИЙ ПРЕДСТАВНИК
ЗБЕРЕЖИ ДОРОГОЦІННЕ ТЕПЛО
REHAU
397853
м.Козятин, вул. Мічуріна 23
тел. 2-24-29, (063) 622-39-92
вул. Червоноармійська 35 (2 поверх)
тел. 2-45-76, (093) 403-61-58

КАФЕ-БАР «РУБІН»
ВИЇЗНА КУХНЯ
-дні народження
-ювілеї
-корпоративи
-поминальні обіди
096-177-84-84 Аліна
067-756-91-82 Лена
093-029-99-23
397870

фасадно-облицовочная и тротуарная
ПЛИТКА
БЛОКИ СТРОИТЕЛЬНЫЕ
ЖЕЛЕЗОБЕТОННЫЕ ЗАБОРЫ
Казатинский р-н с. Самгородок
(096)512-67-65
393802

Лісоматеріали: Будматеріали:
Газоблоки, Будівельні блоки,
Дубові тирсоблоки для опалення будинків.
Брус, дошка 20, 25, 50 мм суха дошка,
вагонка, дошка для підлоги
блок - хаус, цемент, шифер.
Цегла сілікатна, червона
Криничні кільця 60-70-80-100
кришки
Рубероїд,мінвата,гіпсокартон,
клей(для плитки, газабетону),
пінопласт,профіля,
ОСБ - плита, ДВП, профнастил
металочерепиця
МЕТАЛОПРОКАТ.
Вантажні перевезення до 9 т.
послуги МАНІПУЛЯТОРА
098-766-34-12 (столова автопарку)
397851

Вантажні перевезення 397820
Доставка до 10 тонн
- щебінь
- відсів
- пісок (самоскид)
- підсипочний матеріал
067-762-80-65
073-421-72-57

Услуги Косметолога-Естета
- Гиалуронопластика
- Биокожа
- Карбокситерапия
- Чистка лица
- Пилинг
- Интимный пилинг
- Пигментация
- Депиляция тела
392666
(063) 775-19-61 Ирина

На постійній основі
Заготівля:
ТЕЛЯТА, КОНІ,
КОРОВИ
/097/ 702-04-14
/067/ 594-36-68
/068/ 765-78-09 Сергій
397828

"РОБОТА"
Графічний дизайнер
(можливо на дому) freelance,
вільний графік
вимоги: володіння програмами
Adobe Photoshop; Adobe Indesign
тел: 063-66-20-675

Йосипівський, 16, зем. діл-ка 30 сот. госп. будівлі, газ, вода. 098-461-92-92

❑ Будинок вул.Данила Галицького (кол. Тельмана) 18, газ, криниця, сарай, погріб, город 7.4 сот. 096-445-01-58

❑ Будинок вул.Зоряна 21, недорого, терміново. 050-442-44-47

❑ Будинок вул.Тухачевського 9, всі зручності, 18 сот. землі. 096-541-31-09, 093-513-32-66

❑ Будинок вул.Щорса 7 6 х 9, сарай, літня кухня, погріб, 10 сот. землі, вода в буд., або обмін на 2-х кімн. кв., з доплатою. 063-296-46-17

❑ Будинок газ. + пічне опалення. с.Вернигородок вул.Сизинюка, заг. площа землі 0.56 га, сарай, погріб, великий садок, криниця. 096-512-16-41, 097-916-09-29

❑ Будинок газ. с.Козятин 84 кв.м., 33 сот. землі, гараж, літня кухня, криниця, 2 погріба, госп. будівлі. 093-920-65-29

❑ Будинок газ. цегляний 11 х 6.5 м, з госп. будівлями, зем. діл-ка 9 сот. 096-419-98-96, 2-70-03, 5-39-71

❑ Будинок газ., в дворі криниця вул.Щорса 67. 098-073-76-85

❑ Будинок газифікований в с. Непедівка. великий двір криниця, вхідний погріб, садок, госп. будівлі, 50 сот. городу біля хати 098-441-37-71, 093-054-98-69

❑ Будинок жилий 49 кв.м., газ., підведена вода, м/п вікна, є добудова (2-й пов. мансандра), без внутрішніх робіт, є гараж, участок 6 сот. 063-294-70-75

❑ Будинок заг. площа 70.5 кв.м., жила 30 кв.м., зем. діл-ка 37 сот., с.Велике. 067-464-22-76, 050-144-17-82

❑ Будинок зі всіма зручностями, 7 сот. землі, сарай, літня кухня, майстерня, частково з меблями, терміново. 096-901-70-55

❑ Будинок на 2 входи в с. Махнівка, вул. Київська, 8, з присадибною ділянкою 45 сот. госп. будівлі. 067-986-47-25, 093-093-89-25

❑ Будинок на 2 половини газ, вода, криниця, сарай, гараж, ділянка 25 сот., вул.Б.Хмельницького 27. 063-535-03-07, 093-943-02-87

❑ Будинок новий вул.Катукова 4, газ, світло, вода, каналізація в будинку, повністю утеплений, недорого. 067-757-47-79

❑ Будинок новий, участок 18 сот., с.Козятин вул.Тухачевського 9. 096-573-69-28

❑ Будинок с.Вернигородок, заг. площа 67 кв.м., усі госп. будівлі, газ, світло, вода, твердопалевний котел, груба, город 0.35 га. 098-025-28-78

❑ Будинок с.Вернигородок. 067-799-22-28

❑ Будинок с.Йосипівка, Ружинський р-н, 3 кімнати, госп. будівлі, город 35 сот. 067-401-21-38 Оля

❑ Будинок с.Іванківці, з госп. будівлями. 096-217-44-71, 063-995-09-93

❑ Будинок с.Козятин вул.К.Маркса, газ, світло, криниця, погріб, 20 сот. землі, обкладений цеглою. 097-690-98-02

❑ Будинок с.Козятин, всі зручності в буд., опалення батареї, газ, вода в буд., поряд озеро, ліс, 32 м. металевого забора. 063-717-86-78, 068-003-11-64

❑ Будинок с.Комсомольське (Махнівка), заг. площа 120 кв.м., жила 80 кв.м., 4 кімнати, м/п вікна, пічне та газове опалення, зі всіма зручностями, біля будинку цегляний сарай, город 12 сот. 093-685-32-57

❑ Будинок с.Махнівка (Комсомольське), заг. площа 84 кв.м., участок 22 сот., є газ, пічне опалення, вода, ванна, туалет, гараж, 2 літні кухні, погріб, сарай, терміново. 093-795-40-41, 096-325-20-97

❑ Будинок с.Самгородок всі госп. будівлі, газ. 067-661-26-14

❑ Будинок с.Самгородок невеликий, земля 25 сот., газ. опалення, пічне опалення дрова, криниця, сад, річка поруч. 096-364-80-30

❑ Будинок с.Сокілець вул.Щорса 28, криниця, вода в будинку, газ, 0.48 га землі. 096-644-02-21

❑ Будинок с.Титусфвка (3 км. від м.Козятин), є газ, вода холодна - гаряча, каналізація, 2 види опалення, город 50 сот. 099-120-85-79 Валя

❑ Будинок терміново, недорого, сарай, 10 сот. землі. 097-970-66-63

❑ Будинок цегляний (р-н Біла Казарма), заг. площа 75 кв.м, жила 42 кв.м., з газ. опаленням, 20.5 сот. землі, погріб, сараї, криниця, садок. 063-296-30-12, 067-948-83-38

❑ Будинок цегляний з газом (р-н 5 школи), вул.Ватутіна, зем. діл-ка, сарай - 260 000 грн. 063-296-30-12

❑ Будинок цегляний з зем. діл-кою 6 сот., є природній газ, котел, р-н 3 школи, вул. Харківська 3 - 295 000 грн. 073-424-19-43, 067-902-34-58

❑ Будинок цегляний зі всіма зручностями, р-н училища вул.Депутатська. 093-574-95-93

❑ Будинок цегляний с.Козятин, інд. опалення, 13 сот. землі. 093-704-31-57

❑ Будинок цегляний с.Медведівка, газ., пічне опалення є вугілля, два сараї, погріб, криниця, необхідна мебель. 098-713-10-02

❑ Будинок цегляний терміново, баня, гараж, криниця, вул.Кірова 11. 093-050-93-06, 063-259-20-58

❑ Будинок цегляний, інд. опалення, 5 сот. землі., пров.Кірова. 093-704-31-57

❑ Будинок цегляний, інд. опалення, вул. Грушевського. 093-704-31-57

❑ Будинок цегляний, теплий, в стані заходь і живи, сарай, гараж, літня кухня - цегляні, погріб камяний, туалет, ванна, вода, газ. опалення в будинку, 12 сот. сад - город, огорожа, центр, вул.Мічуріна 23. 067-409-35-57

❑ Будинок целг. газ/тверде паливо, заг. пл. 120 кв.м., 4 кімнати, кухня санвузол, можливо обладнання мансарди в м. Козятин, вул. Героїв Майдану, 102а, зем. діл-ка 6,8 сот, фруктові дерева, ягідні кущі, город, госп. будівлі, криниця, гарне місце - 1,7 млн. грн. 067-705-00-22 Дмитро

❑ Будинок, гараж, 76 сот. землі., с.Д.Махаринці. 095-406-36-06, 050-328-43-98

❑ Дача р-н Талимонівка з будинком 2-х поверховим, є ц/водопровід, світло, гараж, сан.вузол погріб. 096-702-36-28, 063-294-75-66

❑ Дача ст.Кордишівка з будинком 10 сот., поруч станція, є держ. акт на землю, терміново. 067-729-81-09

❑ Зем. діл-ка 17 сот., Козятин вул.Центральна 145, з будівлями: сарай, літня кухня, гараж з ямою, погріб. 093-631-88-92, 097-729-86-22

❑ Зем. діл-ка 5 сот. є фундамент, світло, поруч газ р-н Нікрасова, недорого. 093-774-81-64, 067-442-17-71

❑ Можливо на виплату будинок с.Іванківці, вул.Зелена 10, з усіма госп. будівлями, земля приватиз. 18 сот., газ на вулиці. 068-216-34-20

❑ Пів будинку газ., та 10 сот. землі приватиз., вул.Кутузова 11. 093-823-07-38 Ігор

❑ Пів будинку зі всіма зручностями, заг. площа 89.8 кв.м., жила 52 кв.м., вул.Центральна, євро-ремонт, гараж, сарай, 4 сот. землі. 063-296-30-12

❑ Пів будинку с.Дубина, заг. площа 100 кв.м., газ, вода, всі зручності, погріб, сарай, садок, город 16 сот., недорого. 097-390-09-23, 063-581-16-17

❑ Пів будинку с.Козятин вул.Пирогова 21/1, 3 кімн., криниця, віхд окремий, 8 сот. города, газ. та пічне опалення. 098-938-69-79, 093-896-03-78

❑ Старий будинок 9 сот., газ, вода, світло, гараж, вул.Щорса 4. 097-740-22-42, 063-424-23-90

❑ Участок 15 сот. «Поле Чудес» з фундаментом. 067-274-64-24

❑ Частина будинку 2 кімн. кухня, вода в будинку, р-н 5 школи, зручне місце. 067-27-51-842

❑ Частина будинку 42 кв.м., є гараж, газ, окремий двір. 063-386-02-00, 093-188-18-21

❑ Частина будинку 50 кв., вода, газ, телефон, інтернет. В подвір'ї плитка, є гараж, баня, сарай, погріб. Документи у порядку, вул. 9 січня 21 кв.4 063-279-93-99

Kazatin KAZATIN.COM

RIA Козятин
4 травня 2017р.
№18 (938)

Свідоцтво про державну реєстрацію друкованого засобу масової інформації серії ВЦ № ВЦ № 830-188-Р
від 10.08.2011 р.
Видавець ТОВ "Видавництво "РІА"
адреса: 21032, м.Вінниця, вул. Ширшова, 3а
Засновник:
ТОВ "РІА Холдинг"

Адреса редакції:
м. Козятин, вул. Незалежності, 39
Поштамп, вхід з двору, 2 поверх
Тел. (04342) 2-04-53, 097-369-69-64

Регіональний видавець:
Євгеній Білоус 067-687-89-40
mail: evgeniy.belous@gmail.com

WAN
Газета є членом Всесвітньої Газетної Асоціації

Редакція може не поділяти думку авторів матеріалів
Редакція не несе відповідальності за зміст рекламних матеріалів.
Передрук матеріалів видання повинен бути узгоджений з редакцією

Інформація для публікацій надається інформаційним агентством ТОВ "Видавництво "РІА"; код ЄДРПОУ 34095069; адреса: 21032, м.Вінниця вул. Ширшова, 3а; свідоцтво про державну реєстрацію інформаційного агентства як суб'єкта інформаційної діяльності серії КВ No.194-57Р від 12.08.2009 р.

Віддруковано в друкарні
ТОВ "Прес Корпорейшн Лімітед",
21100, м. Вінниця, вул. Чехова, 12-а
тел.: (0432) 55-63-97

Зам. наклад: 6100 прим.

Замовлення №170319

04 травня 2017 р. минає 40 днів,
як пішла з життя

Сініцина Катерина Олексіївна

Ти не діждалась
перших журавлів –
Тяжка недуга світ
тобі закрила
Горіла довго свічка
на столі –
Душа про вічне з
Богом говорила
І вже без тебе розцвітуть сади,
І солов'ї затьохкають
ночами
І будуть знову квіти
і плоди
І буде все...

Та тільки вже без
мами.
Ти будеш жити вічно
з нами в пам'яті,
В думках і снах, не
згасне образ твій з
роками
У наших зболених
серцях.
Спи спокійно, наша
рідненька.
Хай твоя душа знайде вічний спочинок
у райських садах.

Вічно сумуючі: чоловік, діти, внуки, сестри та їх сім'ї.

Усі рідні висловлюють щиру подяку** рідним, близьким, кумам, друзям, колегам по роботі, сусідам, всім небайдужим людям, за моральну та матеріальну підтримку в трагічний для нас час, допомогу в організації поховання найдорожчої для нас людини* ***Павлюка Миколи Григоровича

Минуло пів року, як перестало битися сердце
дорогого чоловіка, батька, дідуся

Кудаєва Петра Вікторовича

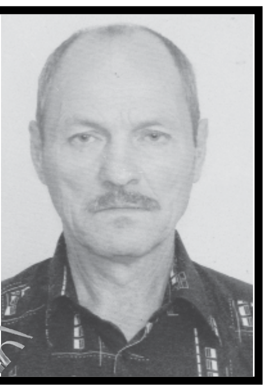

Любимо, пам'ятаємо...
Вічна тобі пам'ять,
Царство Небесне...

Вічно сумуючі дружина, діти, онук

Сім'я Коломійченків висловлює щиру подяку** рідним, друзям, сусідам, всім небайдужим. Козятинчанам, педагогічним та учнівським колективам навчальних закладів міста, а особливо пед.колективу школи №1, на чолі з директором Юр-Кирилюк Р.П., міському голові Пузирю О.Д., заступнику голови Вечері В.В., депутатам міськради, учням та їх батькам, випускникам класів, яких навчала Ольга Григорівна, сім'ям Заїчко В.О., Тимощука В.В., Тітарчуку В.Т., Савчук Оксані та Ючинській Олені, за моральну та матеріальну підтримку в лікуванні та в трагічну для нас всіх хвилину, допомогу в організації поховання найдорожчої нам людини, нашої доньки та матері,* ***Коломійченко Ольги Григорівни.

30 квітня 2017 року на 44 році пішла з життя молода і прекрасна людина – вчитель початкових класів спеціалізованої школи №1 ім. Т. Г. Шевченка —

Ольга Григорівна Коломійченко.

Трагічно обірвалося життя чудової жінки, чуйної доньки, турботливої матусі, талановитого педагога.

Педагогічний, учнівський, батьківський колективи школи глибоко сумують з приводу тяжкої втрати та висловлюємо співчуття рідним і близьким.

❑ Частина будинку 50 кв., вода, газ, телефон, інтернет. В подвір'ї плитка, є гараж, баня, сарай, погріб. Документи у порядку, вул. 9 січня 21 кв.4 063-279-93-99

❑ Частина будинку вул.Бессарабова 44, вода, газ. опалення, землі 7 сот. 098-540-01-93

❑ Частина будинку газ, вода, колонка вул. Лисенка 3/1, біля вет. аптеки. 063-727-42-74

❑ Частина будинку, центр, 3 кімнати, зроблений євро-ремонт, інд. опалення (газ), вода, каналізація, зем. діл-ка, гараж, можливо під бізнес або обмін на Могилів - Подільськ. 067-298-04-95, 067-297-96-18

● **2-х кімн. кв., м.Коз·тин, вул.Котовського 14, центр (р-н Воїнкомата), пор·д є школа, 48.8 кв.м., сан. вузол роздільний, терміново. 097-761-78-02, 096-330-65-14**

● **Будинок вул.Щорса (р-н інтернат), 2 види опаленн·, всі зручності, зем. діл-ка 6.26 сот. 063-670-31-47, 068-515-77-21**

● **Будинок новий цегл·ний, земл· приватиз. 063-736-50-81**

● **Будинок цегл·ний, неподалік від центру. 063-854-94-76**

● **Зем. діл-ка 5 сот. є фундамент, світло, поруч газ р-н Нікрасова, недорого. 093-774-81-64, 067-442-17-71**

АВТОМОТО

❑ ВАЗ 2101 1973 р.в., стан робочий, ходова, міст, КПП, двигун в нормальному стані 14 000 грн. 067-773-27-24

❑ ВАЗ 2108 1992 р.в., 1.3 см.куб, не фарбована. 067-407-62-92

❑ ВАЗ 21083 1989 р.в., 1.5, 5 ст., червона, Опеля торпеда, титани, прямоток, не гнила, свіжа фарба. 093-998-00-32, 097-523-19-98

❑ Део Sens 2006 р.в., 5 ст., срібляста. 096-747-11-42

❑ Ланос 2008 р.в., жв. 1.4, стан ідеальний. 097-352-95-44, 063-999-74-78

❑ Літня гума 195 х 65 х 15 пара, практично нова. 097-690-98-02

❑ Мерседес - Бенс в доброму стані, 2.4 дизель, універсал. 096-353-52-03

❑ Мопед Карпати. 063-305-97-21, 098-316-40-70

❑ Москвич Комбі нефарбований 25 000 грн. 093-995-37-56

❑ Мотоблок Зубр 10 л. з фрезою і плугом. 096-649-53-83

❑ Опель Кадет 1986 р.в., 1ю6 дизель, синій 27 000 грн. 067-175-85-50

❑ Саморобний міні-трактор з навісним обладнанням, плуг кінний 2-х корпусний до трактора. 096-649-53-83

❑ Скутер Хонда Такт 30 з реєстрацією, стан класний. 063-305-96-60 Ігор

❑ Стальні диски R-14, з зимовою гумою Gislaved 175/65/R-14, та колпаками. 093-095-17-57, 098-600-83-18

❑ Фольсваген пасат В 3 1989 р.в., універсал. 096-963-65-93, 073-218-92-14

❑ Фольсваген Т-4 2000 р.в., 1.9 груз-пас, дизель, 6 місць. 096-963-65-93, 073-218-92-14

❑ Форт Транзіт 1998 р.в., бортовий фургон. 096-801-26-09 Юра

КУПЛЮ

❑ 1-кімн. або 2-х кімн. кв., на 1-му або 2-му пов., на ПРБ р-н кафе Цесіс в жилому стані. 063-131-86-02

❑ 8-10 складометрів дерева для палива твердих порід. 2-30-43, 097-255-51-60

❑ Автомобільний генератор Г-108, Г-12, Г-130, вулики Дадан в хорошому стані. 098-419-41-37, 063-662-12-74

❑ Акумулятори, радіатори дорого. 097-793-55-95

❑ Бджолосімї. 063-969-63-57, 097-463-34-81

❑ Від організацій та населення дорого на вигідних умовах радіатори опалення, котли, газові та кисневі балони. 097-793-55-95

❑ Газель. 067-502-79-12

❑ Дорого старі холодильники, газові колонки, плити, акумулятори, радіатори, алюміній. 063-671-67-65, 098-500-10-54

❑ Доски дубові 30-40 мм. 2-30-43, 097-255-51-60

❑ Кислородні, вуглекислотні, газові балони, дорого. 067-456-66-51

❑ Макулатуру та картон, можливий самовивіз. 097-793-55-95

❑ Макулатуру. склобій, можливий самовивіз, м.Козятин, вул.Стуса 72А. 097-495-88-36, 063-288-42-72

❑ Резину б/у в хорошому стані з R-13 по R-17. 093-767-69-07

❑ Свиню на відгодівлю 100-120 кг. 067-748-37-54

❑ Сою та насіння соняшника. 098-257-43-73, 063-256-59-52

❑ Старі автомобілі дорого, можливий самовивіз. 063-671-67-65, 098-500-10-54

❑ Старі подушки, перини, пір'я, газ. колонки, плити, балони, холодильники, пральні машини, кисл. балони, батареї, статуетки, медалі, самовари, акумулятори, ел. двигуни, наручні часи. 097-529-10-20

❑ Фризер для мороженного. 066-339-36-34

❑ Шкірки кролів - нутрій. 063-537-86-00

● **ВАЗ, ЗАЗ, Таврії-Славута, Москвич, Нива - в будь·кому стані: аварійні, гнилі проблемні, нерозмитнені. 098-682-50-85**

МІНЯЮ

❑ 2-х кімн. кв. в р-ні училища, 2 пов. не кутова на центр. 093-558-77-49

❑ 3-х кімн. кв., 4 пов., 62.9 кв.м., на 1-кімн. кв. в р-ні училища з доплатою. 096-307-15-37, 063-304-03-90

❑ Квартиру в центр на будинок, розгляну будь-які варіанти. 068-753-34-43

РІЗНЕ

❑ Віддам безкоштовно глину. 063-305-97-21, 098-316-40-70

❑ Віддам в добрі руки кицю - мишолови. 063-280-18-63

❑ Візьму на квартиру одного хлопця в центрі. 093-731-64-70

❑ Візьму на квартиру хлопця. 093-331-26-84, 093-782-40-32

❑ Добрий, щирий, працьовитий чол. 53 р. 180/70 кг. познайомиться з порядною, лагідною без ш/з для с/с. 068-753-34-61

❑ Здам будинок газ, вода, сарай, погріб, криниця, є меблі, гараж, вул.Б.Хмельницького 27. 063-535-03-07, 093-943-02-87

❑ Здам будинок газ, порядній сімї з меблями, вул. Медова (р-н Водокачки). 098-323-05-07, 063-296-24-14

❑ Здам будинок с.Титусівка, з усіма зручностями. 099-120-85-79 Валя

❑ Здам в оренду бетономішалку. 093-941-26-14

❑ Здам в оренду гараж кооп. Жигулі. 063-422-45-66

❑ Здам в оренду приміщення в центр м.Козятин. 063-191-10-90

❑ Здам квартиру подобово, центр, євро-ремонт. 093-488-78-48

❑ Здам кімнати поденно з усіма зручностями 067-170-96-34, 063-624-35-39

❑ Здам приміщення 30 кв.м. в оренду. 093-766-78-49

❑ Здам приміщення 74 кв.м., вул.Грушевського 61а, під бізнес офіс (біля старої автобусної). 096-555-73-71

❑ Терміново потрібна доглядальниця-домогосподарка по догляду за хворою жінкою робота тиждень через тиждень, цілодобове проживання. 093-920-72-02, 067-403-69-80, 066-760-19-26

● **1 травн· 17 р. в р-ні 9 школи знайдена собачка породи такса з темно-синім шнурочком на шиї, чорно-коричневий окрас, дівчинка. 093-022-60-97 Наст·**

● **Сім'· зніме будинок зі всіма зручност·ми або 2-х, 3-х кімн. кв. на довгий термін з мебл·ми, пор·док та своєчасну оплату гарантуємо. 063-433-04-35**

ПЕРЕДПЛАЧУЙ ГАЗЕТУ RIA-КОЗЯТИН
4242
ВАРТІСТЬ ПЕРЕДПЛАТИ
1 місяць - 15 грн. 18 коп.
3 місяці - 44 грн. 84 коп.
6 місяців - 87 грн. 96 коп.
12 місяців - 174 грн. 76 коп.
ПЕРЕДПЛАТНИЙ ІНДЕКС 91531
ОФОРМИТИ ПЕРЕДПЛАТУ ВИ ЗМОЖЕТЕ В БУДЬ-ЯКОМУ ПОШТОВОМУ ВІДДІЛЕННІ

Подайте оголошення
БЕЗКОШТОВНО*
Оголошення приймаються в Центральному універмазі на 1-му поверсі
Рубрика
Текст безкоштовногооголошення (до 150 знаків)
Тел.:

ПРОФЛИСТ **65** грн/м²
ЦЕМЕНТ **45** грн/м
БЕТОНОзмішувач **3499** грн
ПЛИТКА керамічна **75** грн/м²
ЛАМІНАТ **119** грн/м²
ГАЗОБЛОК **1200** грн/м³

БУДЦЕНТР
БУДІВЕЛЬНО-ОЗДОБЛЮВАЛЬНІ МАТЕРІАЛИ

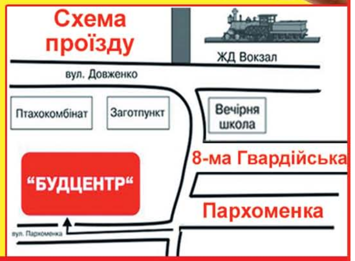

(04342) 2-80-87
(067) 430-68-51
www.bc.vn.ua
м.Козятин
вул. Пархоменка 1-А
(район вечірньої школи)
396635

MINI Miss

RIA Козятин

Елеонора

(2 роки 8 місяців)

Мила, весела дівчинка з запальним сміхом. Полюбляє танцювати та малювати. Її чарівна посмішка та волошкові очі завжди заряджають позитивом усіх оточуючих.

Маєте можливість проголосувати за маленьких красунь на нашому сайті
kazatin.com

396687
Сучасні та надійні
МІНІТРАКТОРИ від 3500 $
Dw DFM ДТЗ XINGTAI JINMA

- 6 років на ринку;
- Вигідні умови кредитування: перший внесок від 0%;
- Гарантія 12 місяців;
- Постгарантійне обслуговування.

(067) 672-62-96, (063) 134-64-34

397117
БУДІВЕЛЬНИК
МЕРЕЖА САЛОНІВ ВИРОБНИКА
НІМЕЦЬКА ЯКІСТЬ
ПРОФНАСТИЛ: 65 грн/м²*
МЕТАЛОЧЕРЕПИЦЯ: 105 грн/м²**
* - товщина металу 0,3 мм
** - товщина металу 0,4 мм
м.Козятин вул. Червоноармійська, 18 | + 38 (068) 433-03-01

397838
На правах реклами
Шукаєте позику?
Є ідеї але обмаль коштів для їх втілення, необхідно вирішити фінансові питання, але немає можливості оформити кредит у банку і т.ін. З такими історіями до нас щодня приходять люди. Багато з них скористались нашою допомогою та отримали гроші у позику на тривалий період з прийнятими платежами. З 2011 року створена Програма, яка допомагає звичайним людям отримати кошти в безвідсоткову* позику на довготривалий термін. Наявність у Вас кредитів не є перешкодою, адже розрахунки здійснюються невеликими місячними платежами, що можуть підійти кожному (від 222,22грн/міс . до 833,33грн/міс., в залежності від розміру позики). Вимоги до Вас: паспорт громадянина України та ідентифікаційний код, вік від 18 до 65 років.
Кваліфіковані спеціалісти нададуть Вам необхідні юридичні послуги по складанню договору, з урахуванням Ваших побажань і можливостей, та нададуть необхідні Вам юридичні консультації щодо законодавства та оподаткування.
*без врахування вартості послуг юридичного супроводу
Перш за все потрібно бути впевненому у тому, що все задумане здійсниться. Для цього потрібно діяти!
За детальною інформацією щодо умов програми звертайтесь до консультаційного пункту за тел..:
(067)411-53-19, (067)411-53-16, (063)149-52-17
Виписка ЄДР серія АГ № 285371 від 20.01.11р.
Свідоцтво про Державну реєстрацію серія А01 №467928 від 20.01.11р

Прогноз погоди

ЧЕТВЕР, 4 ТРАВНЯ	+ 8	+18 ⁰С
	+ 20	+ 13 ⁰С
ПЯТНИЦЯ, 5 ТРАВНЯ	+ 11	+ 14 ⁰С
	+ 19	+ 15 ⁰С
СУБОТА, 6 ТРАВНЯ	+ 9	+ 14 ⁰С
	+ 21	+ 16 ⁰С
НЕДІЛЯ, 7 ТРАВНЯ	+ 12	+ 16 ⁰С
	+ 22	+ 16 ⁰С
ПОНЕДІЛОК, 8 ТРАВНЯ	+ 13	+ 12 ⁰С
	+ 13	+ 11 ⁰С
ВІВТОРОК, 9 ТРАВНЯ	+ 5	+ 5 ⁰С
	+ 8	+ 8 ⁰С
СЕРЕДА,10 ТРАВНЯ	+ 3	+ 5 ⁰С
	+ 10	+ 9 ⁰С

Kazatin KAZATIN.COM Інформаційний портал міста Козятин

396684
«КАТРІН» coffee time
ЗАПРОШУЄ !!!
МИ ГОТУЄМО ДЛЯ ВАС
з 11.00 до 24.00
Банкети
Весілля
Дні народження
Корпоративи
Ювілеї
Замовляйте за тел. 04342 2-01-12
моб. 067-791-11-73,
093 -726-17-47
вул. Грушевського,23

393800
ТАЛА ВОДА
питна вода
Доставка
до Вашого дому та офісу:
На розлив:
25 грн
біля ринку «Хлібодар»
м-н «Абсолют» р-н училища
м-н «SK» 8а Гвардійська
м-н «Ромашка» м-н «Меркурій»
097-731-38-50; 093-97-97-196

Тури вихідного дня
7 травня - Буки ➡ Біла Церква
«Парк Олександрія»
9 травня - Вінниця,
Подільський Зоопарк
фонтан Roshen
запис та дов. за тел.
(067) 260 03 37
(093) 851 91 40
397855

КАУ
ПрАТ "Київ-Атлантик Україна" постачає
добовий молодняк
бройлерів, курей-несучок, качок та індиків
Замовлення приймаються за телефоном магазину
м. Козятин, вул. Винниченка, 36
тел. (067) 508-32-94

Мультигейн
ОПТ та РОЗДРІБ
100% натуральні повнораціонні
КОМБІКОРМИ
та БМВД
для всіх видів тварин, птиці та риби
www.kau.kiev.ua
м. Миронівка, вул.Степова,8
З питань щодо комбікормів та годівлі тварин телефонуйте
0800 302 320
Безкоштовно з усіх телефонів України
Свідоцтво на знак для товарів і послуг №20442 від 27.02.2008 р.
396934

PDF версія

Kazatin KAZATIN.COM Інформаційний портал міста Козятин

ГОРОСКОП
з 4.05 по 10.05

ОВЕН
Незважаючи на тривалі вихідні, вималюють можливості у професійній сфері.

ТЕЛЕЦЬ
Постарайтеся уникати будь-яких конфліктів.

БЛИЗНЮКИ
Раніше ропочаті справи, які досі пригальмовували, почнуть успішно просуватися.

РАК
Складіть детальний план завдань і зустрічей і намагайтеся не змінювати жодного з пунктів.

ЛЕВ
З'явиться час зайнятися своїм життям та відпочинком.

ДІВА
На роботі постарайтесь не привертати до себе зайвої уваги.

ТЕРЕЗИ
Цього тижня можливі зміни як в особистих, так і в професійних справах.

СКОРПІОН
Упевненість у власних силах, допоможуть зміцнити своє кар'єрне становище.

СТРІЛЕЦЬ
Зараз мусите зосередитися на одній головній меті, тоді вона стане ближчою до вас.

КОЗЕРІГ
Наближається період, сприятливий для рішучих дій та помітних змін.

ВОДОЛІЙ
Періодично доведеться виправляти помилки, повертатися до відкладених справ .

РИБИ
Нічого поки що не обіцяйте, бо їхнє виконання вимагатиме від вас великих зусиль та витрат.