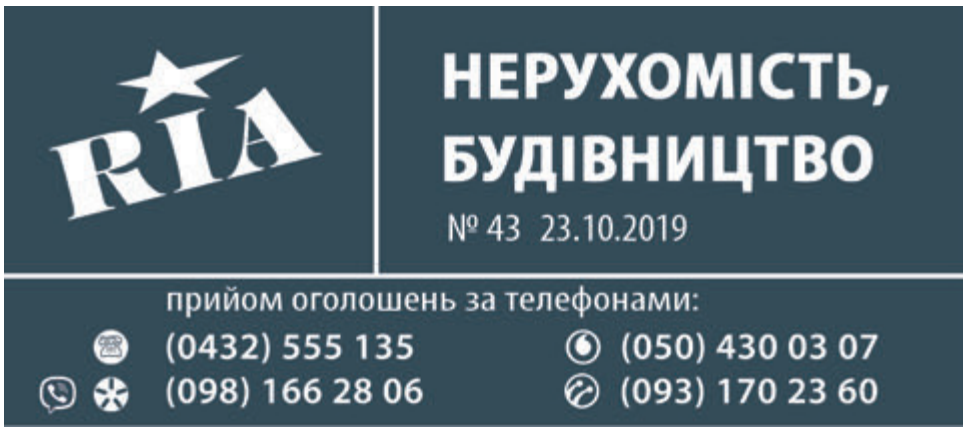

1. НЕРУХОМІСТЬ: ПРОДАМ АБО ОБМІНЯЮ

1.1. ОДНОКІМНАТНІ КВАРТИРИ

К-ть кімнат/ роздільн.	Місцезна-ходження	Етаж/ етажність/ матеріал	Заг./жил./ кухня (площа)	Ціна за м²	Ціна	Куди звертатися	Нотатки
1/-	1пров.Київськ	3/9/ц	29/14,3/7	724.14	21000у.о	(097)442-77-88, (063)135-57-84	житловий стан, б/з
1/-	600-річчя	1/5/ц	31/17/6	645.16	20000у.о	(068) 371-22-73	житловий стан, меблі
1/-	600-річчя	2/5/ц	32/17/6	718.75	23000у.о	(097) 228-32-66	житловий стан, некутова, б/з
1/-	А.Іванова	7/12/ц.	40/17/10	575.00	23000у.о	(067) 608-77-27	новобуд, АГВ, чистова
1/-	А.Первозван.	4/5/п	30/18/6	900.00	27000у.о	(097) 438-31-24	буд. №80. ремонт
1/-	Акад.Ющенка	9/9/ц	40/18/16	675.00	27000у.о	(063)068-48-18, (067)271-97-17	новоб., АГВ,радіатори,чист/роб
1/-	Академічний	1/3/ц	43/-/12	860.47	37000у.о	(096)458-83-40, (093)371-51-91	АОГВ, єврорем., б/з, кухня
1/-	Академічний	1/5/ц	40/18/9	1000.00	40000у.о	(096)564-50-40, (093)022-73-76	АОГВ, дизайн.ремонт, підвал
1/-	Академічний	2/5/ц	40/18/11	900.00	36000у.о	(097) 297-51-00	євроремонт, АОГВ, реальна
1/-	Академічний	3/5/ц	43/-/-	697.67	30000у.о	(097) 228-32-66	чистова, АГВ, б/з
1/-	Академічний	8/9/ц	42/-/-	976.19	41000у.о	(067)430-12-50, (097)295-08-07	єврорем., АГВ, вбуд.кухня
1/-	Барське шосе	1/5/ц	39/-/10	653.85	25500у.о	(097)722-88-13, (093)424-29-81	АОГВ, новобуд, батареї, буд.зд
1/-	Барське шосе	4/5/ц	51/-/15	?	дог.	(097) 563-12-90	євроремонт, АГВ, меблі
1/-	Барське шосе	6/8/ц	50/18/11	552.00	27600	(098) 557-70-12	АГВ, пл.вікна
1/-	бл.Замостя	1/5/ц	20/-/-	1000.00	20000у.о	(068)034-07-56, (093)410-46-33	ремонт, меблі, торг
1/-	бл.Замостя	1/5/ц	20/11/-	1000.00	20000у.о	(067)279-90-06, (050)461-24-00	ремонт, меблі, некутова
1/-	бл.Замостя	2/12/ц.	44,3/-/-	598.19	26500у.о	(067) 339-87-84	АОГВ, чорнова
1/-	бл.Замостя	2/2/ц	26/16/6	750.00	19500у.о	(063) 225-82-81	житл.стан, АГВ, сарай, підвал
1/-	бл.Замостя	2/5/ц	30/17/6	700.00	21000у.о	(094) 903-65-99	торг
1/-	бл.Замостя	2/5/ц	34/-/-	882.35	30000у.о	(067) 934-81-16	ремонт, меблі, техніка
1/-	бл.Замостя	2/5/ц	34/20/6	847.06	28800у.о	(067)456-64-70, (093)797-97-63	гарний ремонт, меблі
1/-	бл.Замостя	2/5/ц	38/20/9	789.47	30000у.о	(097)411-28-02, (093)919-99-89	гарн.стан, некутова
1/-	бл.Замостя	2/5/ц	39/18,5/9,6	769.23	30000у.о	(063)135-57-84, (097)442-77-88	гарний стан, добудова 14м
1/-	бл.Замостя	3/12/ц.	42/21/11	785.71	33000у.о	(097)722-88-13, (093)424-29-81	Династія, АОГВ, новобуд
1/-	бл.Замостя	3/12/ц.	43/-/-	744.19	32000у.о	(096)354-59-60, (093)891-96-39	чорнова, АОГВ, некутова
1/-	бл.Замостя	3/12/ц.	45/-/16	622.22	28000у.о	(097)722-88-13, (093)424-29-81	АОГВ, новобуд,Династія
1/-	бл.Замостя	3/4/ц	-/-	?	24000у.о	(096) 478-95-67	житловий стан
1/-	бл.Замостя	3/5/ц	30/18/4	273.33	8200у.о.	(096)602-69-10, (063)104-63-50	гуртожиток, гарний стан
1/-	бл.Замостя	3/5/ц	37/-/-	621.62	23000у.о	(096) 337-14-12	некутова, гарн.стан, пл.вікна
1/-	бл.Замостя	3/9/ц	30/18/7	683.33	20500у.о	(068)051-94-48, (063)306-72-42	некутова, хор.стан
1/-	бл.Замостя	4/5/ц	25/21,5/-	520.00	13000у.о	(093)600-98-80, (099)569-22-83	ремонт, бойлер, кладовка
1/-	бл.Замостя	4/5/ц	35/18/6	711.43	24900у.о	(067)430-23-42, (063)063-56-93	зручне місце, некутова, б/з
1/-	бл.Замостя	5/11/ц	46/-/-	750.00	34500у.о	(063)296-14-17, (098)709-54-51	новобуд, чистова, розводка ел.
1/-	бл.Замостя	5/11/ц	46/18/12	1000.00	46000у.о	(097) 297-51-00	єврорем., новобуд
1/-	бл.Замостя	6/8/ц	40/16/14	675.00	27000у.о	(097)809-05-39, (063)280-37-39	АГВ, новий будинок
1/-	бл.Замостя	8/9/ц	20/-/-	600.00	12000у.о	(063)135-57-84, (097)442-77-88	гарн.ремонт, терміново
1/-	В.Порика	3/5/ц	24/17/-	329.17	7900у.о	(096) 166-65-01	гуртожиток, гарний двір, ремон
1/-	Ватутіна	2/10/п.	34,5/17/9	?	дог.	(093) 007-43-51	пл.вікна, утеплена
1/-	Ватутіна	3/11/ц	38/17/9	789.47	30000у.о	(067) 172-47-37	ремонт, кухня-студія
1/-	Ватутіна	3/5/ц	21/17/-	285.71	6000у.о	(096) 166-65-01	кімната, гарн.двір, транспорт
1/-	Вишенька	1/5/ц	24/18/2	500.00	12000у.о	(097)267-97-26, (093)413-26-54	житл/стан, вода в кімнаті
1/-	Вишенька	1/5/ц	30/18/6	783.33	23500у.о	(097)267-97-26, (093)413-26-54	житловий стан, пл.вікна, б/з
1/-	Вишенька	1/5/ц	35/19/-	857.14	30000у.о	(098)367-65-97	ремонт, утепл.підлога, колонка
1/-	Вишенька	1/5/ц	39/-/10	653.85	25500у.о	(097)722-88-13, (093)424-29-81	АОГВ, новобуд, батареї, буд.зд
1/-	Вишенька	1/9/ц	36/20/8	?	дог.	(096) 478-95-67	житловий стан, некутова
1/-	Вишенька	11/11/ц-	47,5/-/14	873.68	41500у.о	(096)458-83-40, (093)371-51-91	АГВ, єврорем., меблі, комора
1/-	Вишенька	2/12/ц.	40/-/12	750.00	30000у.о	(098)225-09-25, (063)702-19-84	новобуд, чорнова, АГВ
1/-	Вишенька	2/5/п	32/18/6	718.75	23000у.о	(097)657-73-38, (096)833-44-70	хор.житл/стан
1/-	Вишенька	2/5/ц	32/17/6	687.50	22000у.о	(097) 051-47-33	гарне місце, житловий стан
1/-	**ВИШЕНЬКА**	**2/5/Ц .-**	**33,5/18,5/7**	**731.34**	**24500У.О**	**(067) 942-13-89**	**НІША, ПЛ/ВІКНА, НОВІ ТРУБИ**
1/-	**ВИШЕНЬКА**	**2/6/Ц .-**	**47/-/-**	**882.98**	**41500У.О**	**(097) 228-98-25**	**НОВОБУД, РЕМОНТ, АГВ, ТОРГ**
1/-	Вишенька	4/8/ц	41/20/12	?	дог.	(096)379-49-45, (093)006-91-21	новобуд, АОГВ, чорнова
1/-	Вишенька	5/5/п	31/19/6	774.19	24000у.о	(097)411-28-02, (093)919-99-89	хор.житл/стан, некутова, б/з
1/-	Вишенька	5/9/ц	30/17/7	916.67	27500у.о	(097)657-73-38, (096)833-44-70	косм.ремонт, б/з, меблі
1/-	Вишенька	6/14/ц.	38/18/11	726.32	27600у.о	(063)063-56-93, (067)430-23-42	ремонт, некутова, зручне місце
1/-	Вишенька	7/9/п	36/18/8	833.33	30000у.о	(097) 297-51-00	хор.ремонт
1/-	Вишенька	9/11/ц	48/-/-	?	дог.	(068)034-07-56, (093)410-46-33	новобуд., АОГВ, чистова
1/-	**ВОЛОШКОВА**	**8/12/Ц-**	**36/18/10**	**638.89**	**23000У.О**	**(067) 290-14-11**	**НОВОБУД, АГВ, ЧИСТОВА**
1/-	Ген.Арабея	2/9/ц	44/20/14	561.36	24700у.о	(067) 238-60-24	новобуд, АОГВ
1/-	Ген.Арабея	5/9/ц	58/35/15	568.97	33000у.о	(063)296-14-17, (098)709-54-51	Грінс, АОГВ, чистова, розводка
1/-	Гонти	4/9/ц	39/19/11,5	538.46	21000у.о	(050)313-62-62, (067)503-53-62	охайна, некутова, терміново
1/-	Д.Нечая	3/5/ц	42/20/14	690.48	29000у.о	(097) 904-79-14	АГВ, ремонт, меблі
1/-	дал.Замостя	7/9/ц	39/19/11	615.38	24000у.о	(096) 378-75-75	ремонт, меблі, торг
1/-	**ЖК АВАЛОН**	**3/9/Ц .-**	**?**	**33500У.О**	**(097) 228-98-25**	**АВТОНОМНЕ ОПАЛЕННЯ**
1/-	ЖК Барський	5/6/ц	56/24/14,2	535.70	29999у.о	(093)600-98-80, (099)569-22-83	АОГВ, батареї, здана секція
1/-	Заболотного	10/10/п-	34/-/9	970.59	33000у.о	(096)214-45-32, (093)944-84-88	єврорем., меблі частково
1/-	Замостя	2/2/ц	24/16/7	875.00	21000у.о	(096) 601-44-32	ремонт
1/-	Замостя	3/4/ц	32/-/6	781.25	25000у.о	(068)818-79-92, (063)955-69-07	АОГВ, хороший косм.ремонт
1/-	Замостя	3/5/ц	38/19/8	763.16	29000у.о	(093)500-30-53, (097)297-51-00	АОГВ, чешка, ремонт
1/-	Замостя	3/9/ц	40/20/11	550.00	22000у.о	(097)297-88-18, (093)340-13-82	частково ремонт
1/-	Замостя	4/5/ц	23/18/-	369.57	8500у.о.	(096) 166-65-01	гуртожиток, ремонт, транспорт
1/-	Замостя	4/5/ц	31/18/6	774.19	24000у.о	(068)818-79-92, (063)955-69-07	АОГВ, житл.стан
1/-	Замостя	4/5/ц	37/16/12	500.00	18500у.о	(096)602-69-10, (063)104-63-50	б/з, житловий стан
1/-	Замостя	5/10/ц.	47/20/12	446.81	21000у.о	(096)379-49-45, (093)006-91-21	новобуд, АОГВ, транспорт
1/-	Замостя	5/9/п	34/-/8	755.88	25700у.о	(067) 439-85-92	житл.стан, меблі, некутова
1/-	Замостя	6/9/ц	39/19/12	530.77	20700у.о	(067)430-23-42, (063)063-56-93	некутова, пл.вікна, гарн.стан
1/-	Замостя	7/8/ц	44/22/12	636.36	28000у.о	(067)430-23-42, (063)063-56-93	новобуд, ремонт, АОГВ
1/-	Замостя	7/9/ц	38/18/10	631.58	24000у.о	(067)430-23-42, (063)063-56-93	терміново, простора, ремонт
1/-	Збишка	4/9/ц	38/17/12	1039.47	39500у.о	(097)311-99-22, (063)695-15-23	гарний ремонт, АГВ
1/-	Збишка	9/10/ц.	45/20/16	711.11	32000у.о	(097)809-05-39, (063)280-37-39	АГВ, новий будинок
1/-	Зулінського	5/9/ц	43,5/12/8	689.66	30000у.о	(097)442-77-88, (063)135-57-84	єврорем., торг, меблі частк.
1/-	К.Маркса	2/5/ц	23/16/-	282.61	6500у.о	(096) 166-65-01	гуртожиток, ремонт, транспорт
1/-	К.Маркса	3/5/п	31/17/6	645.16	20000у.о	(097) 228-32-66	житл/стан, некутова
1/-	К.Маркса	5/9/п	35/18/8	728.57	25500у.о	(067)268-82-89, (063)274-05-86	торг, гарний стан, б/з, меблі
1/-	К.Маркса	9/12/ц.	44/20/14	?	дог.	(093)141-22-82, (098)079-48-48	чистова, АОГВ, ЖК Сімейний
1/-	Київська	1/5/ц	30/-/6	733.33	22000у.о	(097)515-56-40, (063)219-05-95	житл.стан, бойлер, школа
1/-	Київська	1/5/ц	30/14/5	733.33	22000у.о	(067) 458-25-90	житловий стан, водонагрівач
1/-	Київська	1/5/ц	30/18/6	733.33	22000у.о	(097)411-28-02, (093)919-99-89	хор.житл/стан, пл.вікна
1/-	Київська	2/3/ц	42/16/14	497.62	20900у.о	(067) 172-47-37	АОГВ, чорнова, ЖК Арт Хаус 2
1/-	Київська	2/5/ц	23/16/-	369.57	8500у.о.	(063)678-78-27, (096)378-75-75	ремонт, пл.вікна, бр.двері
1/-	Київська	2/5/ц	24/18/-	383.33	9200у.о	(096) 759-59-45	житловий стан, торг
1/-	Київська	2/5/ц	24/18/-	?	дог.	(096)379-49-45, (093)006-91-21	гарний стан, некутова, трансп.
1/-	Київська	2/5/ц	25/17/-	?	дог.	(097) 937-57-01	гуртожиток, власник
1/-	Київська	2/9/ц	29/21/-	448.28	13000у.о	(097) 688-35-46	гуртожит., рем., меблі, кухн.4
1/-	Київська	3/4/ц	22/-/-	536.36	11800у.о	(063)135-57-84, (097)442-77-88	Водоканал, зоопарк, ремонт
1/-	Київська	3/4/ц	22/19/-	536.36	11800у.о	(097)411-28-02, (093)919-99-89	гуртож., свій душ, б/з, в/зр.
1/-	Київська	3/5/ц	16,6/-/-	421.69	7000у.о	(093)931-44-26, (068)774-48-77	ремонт, зручності на 5-х
1/-	Київська	3/5/ц	24/18/-	250.00	6000у.о	(096) 166-65-01	гуртожиток, гарний стан
1/-	Київська	3/5/ц	25/17	300.00	7500у.о	(096)378-75-75	гурт., гарний стан, с/в, рем.
1/-	Київська	3/5/ц	25/18/-	300.00	7500у.о	(097)657-73-38, (096)833-44-70	житл/стан, зручн. на 6 сімей
1/-	Київська	3/5/ц	30/14/9	?	дог.	(096) 601-44-32	житл/стан, на 2 сторони
1/-	Київська	3/9/ц	29/-/7	724.14	21000у.о	(097) 051-47-33	житловий стан
1/-	Київська	3/9/ц	29/14/7	724.14	21000у.о	(067) 458-25-90	житловий стан
1/-	Київська	5/5/ц	24/18/-	333.33	8000у.о	(068)034-07-56, (093)410-46-33	ремонт, зона кухні, пл.вікно
1/-	Київська	5/5/ц	30/17/6	683.33	20500у.о	(097) 036-80-32	ремонт, некутова, торг
1/-	Корея	2/9/ц	44/18/15,5	565.91	24900у.о	(068)034-07-56, (093)410-46-33	чистова,пл.вік, бр/дв,АГВ,1сек
1/-	Корея	5/9/ц	55/-/23	554.55	30500у.о	(067) 994-45-89	новобуд, чистова, б/з, л/з,АГВ
1/-	Космонавтів	2/5/ц	31/17/6	774.19	24000у.о	(097) 228-32-66	чешка, некутова, косм.ремонт
1/-	Л.Ратушної	3/5/ц	24/18/-	316.67	7600у.о	(096) 166-65-01	гуртожиток, ремонт, в/зр.
1/-	м.Немирів	2/4/ц	90/78/9	422.22	38000у.о	(067) 934-81-16	хор.житл/стан, гараж, сарай
1/-	М.Шимка	2/5/п	31/18,5/6	709.68	22000у.о	(098) 305-37-19	торг, част. ремонт, власник
1/-	Магістрацька	5/5/ц	30/-/6	833.33	25000у.о	(063)582-30-00, (098)173-05-44	житловий стан, бойлер
1/-	Москаленка	2/9/п	36/-/8	638.89	23000у.о	(067)995-89-04, (093)188-20-96	гарний стан, пл.вікна, б/з
1/-	не вказано	3/10/ц.	40/20/-	?	дог.	(096) 166-65-01	ремонт, частково меблі
1/-	Некрасова	2/5/ц	39,6/18/9,6	757.58	30000у.о	(097)442-77-88, (063)135-57-84	гарн.житл.стан, добудова 14 кв
1/-	Немир.шосе	4/10/ц.	47/18/13,4	510.64	24000у.о	(063)678-78-27, (096)378-75-75	чорнова, АОГВ
1/-	Немир.шосе	5/9/ц	54/32/9	666.67	36000у.о	(097) 499-69-45	некутова, кондиц., рем, гараж
1/-	Немир.шосе	6/12/ц.	52/-/-	461.54	24000у.о	(067)789-78-11, (063)130-38-99	чорнова, новобуд
1/-	Пирогова	1/5/ц	36/-/6,8	805.56	29000у.о	(096) 665-38-63	АГВ, ремонт, пл.вікна, б/з
1/-	Пирогова	9/13/ц.	66/24/33	893.94	59000у.о	(097) 297-27-74	супер євро, АГВ
1/-	Поділля	1/7/ц	54/-/-	675.93	36500у.о	(096)458-83-40, (093)371-51-91	новобуд, тепла підлога, АГВ
1/-	Поділля	2/7/ц	46/-/14	717.39	33000у.о	(073)075-80-11, (097)738-24-86	АОГВ, чистова, б/з
1/-	Поділля	2/9/ц	45/20/14	1000.00	45000у.о	(097)657-73-38, (096)833-44-70	ремонт, кухня,меблі част.,АОГВ
1/-	**ПОДІЛЛЯ**	**3/9/Ц .-**	**50/-/-**	**1000.00**	**50000У.О**	**(097) 228-98-25**	**КВАРТИРА З РЕМОНТОМ**
1/-	Поділля	4/7/ц	39/-/14	756.41	29500у.о	(073)075-80-11, (097)738-24-86	новобуд, чистова, АОГВ
1/-	Поділля	4/9/ц	44/20/14	1090.91	48000у.о	(096)458-83-40, (093)371-51-91	АОГВ, євроремонт, вбуд.кухня
1/-	Поділля	5/9/ц	45/19/10	933.33	42000у.о	(063)678-78-27, (096)378-75-75	ремонт, некутова, меб./техн.
1/-	Поділля	6/9/ц	44/22/12	977.27	43000у.о	(097) 297-51-00	реальна, АОГВ, ремонт
1/-	Поділля	8/12/ц.	42/16/14	750.00	31500у.о	(073) 373-87-77	власник, терміново, новобуд
1/-	Поділля	9/9/ц	41/18/12	658.54	27000у.о	(097) 904-79-14	новобуд, чистова
1/-	Покришкіна	11/12/ц-	48/23/20	416.67	20000у.о	(063)631-49-04, (096)589-62-53	чорнова, АГВ, пл.вік, 2 б/з
1/-	Покришкіна	7/12/ц.	43/-/-	546.51	23500у.о	(063)135-57-84, (097)442-77-88	10 секція, здача 2020р, комора
1/-	Покришкіна	7/12/ц.	43/35/12	546.51	23500у.о	(096) 688-35-46	чорнова, секція здана
1/-	Покришкіна	8/12/ц.	44/20/15	409.09	18000у.о	(063)068-48-18, (067)271-97-17	новобуд, АГВ, пл.вікна, б/з

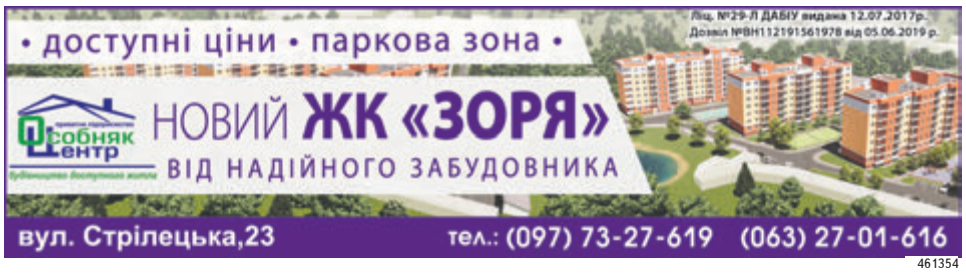

461354

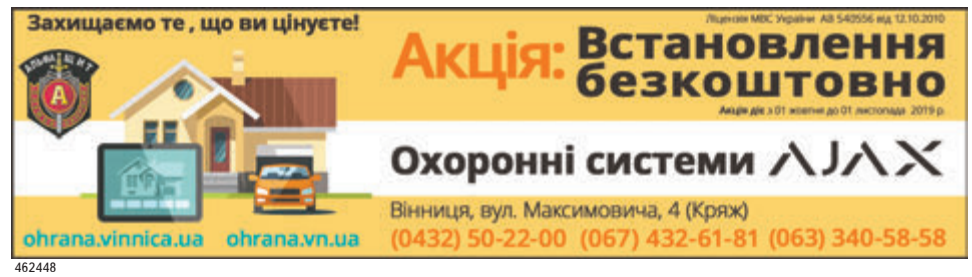

462448

К-ть кімнат/ роздільн.	Місцезна-ходження	Етаж/ етажність/ матеріал	Заг./жил./ кухня (площа)	Ціна за м²	Ціна	Куди звертатися	Нотатки
.. 1/-....	Примакова	3/5/ц	42/18/16	678.57	28500у.о	(063)068-48-18, (067)271-97-17	АГВ, косм.рем., пл.вік., б/з
.. 1/-....	р-н «Урожаю»	2/4/ц	40/18/15	600.00	24000у.о	(098) 803-44-24	АГВ, пл/вік, новобуд., забудов
.. 1/-....	р-н «Урожаю»	2/5/ц	42/19/16	?	дог.	(097) 280-60-01	новобуд, АГВ, чорнова
.. 1/-....	р-н «Урожаю»	6/9/ц	36/22/8	694.44	25000у.о	(097) 228-32-66	покращена, ніша, б/з
.. 1/-....	р-н «Урожаю»	7/9/ц	30/18/8	900.00	27000у.о	(063)678-78-27, (096)378-75-75	ремонт, меблі
.. 1/-....	р-н ДПЗ	3/5/ц	30/-/-	666.67	20000у.о	(093)931-44-26, (068)774-48-77	хор.ремонт, докум.впорядку
...1/-...	**Р-Н ЕПІЦЕНТР**	**6/8/Ц .-**	**36/17/8**	**583.33**	**21000У.О ..**	**(067)736-70-65, (063)705-35-53**	**НОВОБУД, АГВ, Л/З, ЛІФТ.**
.. 1/-....	с.Агрономічне	3/4/ц	38/-/-	447.37	17000у.о	(096) 313-75-50	чорнова, переуступка
.. 1/-....	с.Агрономічне	3/5/ц	41,5/19/11	397.59	16500у.о	(098) 557-70-12	АГВ, пл.вік., б/з, лічильники
.. 1/-....	Свердлова	2/5/ц	22/17/-	318.18	7000у.о	(096) 166-65-01	гуртожиток, гарний стан
.. 1/-....	Свердлова	4/10/ц.	35/18/8	971.43	34000у.о	(097) 904-79-14	АОГВ, косм.ремонт, б/з
.. 1/-....	Свердлова	4/9/ц	35/18/8	971.43	34000у.о	(063)068-48-18, (067)271-97-17	АГВ, ремонт, пл.вікна, б/з
.. 1/-....	Слов'янка	2/5/ц	-/18/-	?	10800у.о	(098) 830-68-36	гуртожиток, супер пропозиція
.. 1/-....	Слов'янка	3/3/ц	41/18/7	792.68	32500у.о	(097)117-45-61, (063)282-19-76	новобуд, ремонт, АОГВ
.. 1/-....	Слов'янка	3/5/ц	24/18/-	575.00	13800у.о	(096)355-98-42, (063)971-32-04	меблі, гарний стан, вода
.. 1/-....	Слов'янка	3/5/ц	25/18/-	516.00	12900у.о	(097) 515-56-40	ремонт, меблі, вода
.. 1/-....	Слов'янка	3/8/ц	41/20/14	585.37	24000у.о	(097)228-90-52, (063)217-17-36	Академічна, 56б, зданий,АОГВ
.. 1/-....	Слов'янка	4/10/ц.	44/16/17	727.27	32000у.о	(067) 339-87-84	новобуд, чорнова, переуступка
.. 1/-....	Слов'янка	4/11/ц	52/-/-	?	дог.	(063)390-30-30, (067)121-41-22	ноовбуд, АГВ, ремонт, меблі
.. 1/-....	Слов'янка	6/9/ц	36/19/7,5	833.33	30000у.о	(097) 297-51-00	з ремонтом, ніша
.. 1/-....	Слов'янка	7/10/ц.	50/18/12	840.00	42000у.о	(067)268-82-89, (063)274-05-86	торг, ремонт, меблі
.. 1/-....	Слов'янка	5/9/ц	43/18/16	?	дог.	(067) 336-40-38	чорнова, АГВ, новобуд
.. 1/-....	смт Стрижавка	3/5/ц	24/17/-	?	дог.	(096) 166-65-01	ремонт, частково меблі
.. 1/-....	смт Стрижавка	3/5/ц	40/17/9	425.00	17000у.о	(096)602-69-10, (063)104-63-50	новобуд
.. 1/-....	Станіславськ.	1/5/ц	29/18/6	758.62	22000у.о	(097)442-77-88, (063)135-57-84	житловий стан, зовніш.утеплен.
.. 1/-....	Станіславськ.	2/5/ц	23/16,3/-	386.96	8900у.о	(067) 339-87-84	ремонт, зручності на 3-х
.. 1/-....	Старе місто	1/12/ц	45/20/14	455.56	20500у.о	(067)456-64-70, (093)797-97-63	новобуд, чорнова, комора
.. 1/-....	Старе місто	2/4/ц	47/20/14	595.74	28000у.о	(067)279-90-06, (050)461-24-00	ЖК Нагірний, АОГВ, б/з, чорнов
.. 1/-....	Старе місто	2/4/ц	48/-/-	581.25	27900у.о	(068)034-07-56, (093)410-46-33	новобуд, АОГВ, чорнова
.. 1/-....	Старе місто	3/10/ц.	43/22/15	581.40	25000у.о	(098) 539-01-02	АОГВ, новобуд, б/з
.. 1/-....	Старе місто	3/4/ц	40/18/10	662.50	26500у.о	(067)430-23-42, (063)063-56-93	ремонт, АГВ, поруч зупинка
.. 1/-....	Старе місто	4/10/ц.	43/19/14	593.02	25500у.о	(097)722-88-13, (093)424-29-81	новобуд, АГВ, стяжка, батер.
.. 1/-....	Старе місто	4/6/ц	40/16/17	800.00	32000у.о	(068)034-07-56, (093)410-46-33	єврорем., меблі, техніка, торг
.. 1/-....	Старе місто	4/9/ц	48/20/14	?	дог.	(096)379-49-45, (093)006-91-21	новобуд, АГВ, 2 балкона
.. 1/-....	Старе місто	5/10/ц.	43/19/11	616.28	26500у.	(067)279-90-06, (050)461-24-00	новобуд, АОГВ, поруч трасп.
.. 1/-....	Старе місто	5/9/ц	48/20/14	406.25	19500у.о	(097)722-88-13, (093)424-29-81	АОГВ, новобуд., переуступка
.. 1/-....	Стельмаха	1/2/ц	39/-/12	846.15	33000у.о	(067)430-12-50, (097)295-08-07	рем., меб., АГВ, новобуд., 1с
.. 1/-....	Тяжилів	3/10/ц.	37/19/8	824.32	30500у.о	(068)818-79-92, (063)955-69-07	Східна перлина, ремонт
.. 1/-....	Тяжилів	8/9/ц	30/15/-	680.00	20400у.о	(068)034-07-56, (093)410-46-33	житл.стан, б/з, некутова, ліч.
.. 1/-....	Тяжилів	8/9/ц	30/16/6	683.33	20500у.о	(067)279-90-06, (050)461-24-00	житл.стан, б/з, ліч., некутова
.. 1/-....	Ф.Кона	7/9/ц	50/24/12	840.00	42000у.о	(097)267-97-26, (093)413-26-54	ремонт, меблі, затишн.двір
.. 1/-....	Хм.шосе	3/3/ц	41/18/7	792.68	32500у.о	(068)706-93-39, (063)883-64-15	некутова, пл.вікна, ремонт
.. 1/-....	Центр	1/2/ц	30/-/7	816.67	24500у.о	(067)164-58-27, (063)814-16-14	житл.стан, пл.вікна
.. 1/-....	Центр	2/4/ц	34/-/6	529.41	18000у.о	(096) 337-14-12	житл/стан, некутова
.. 1/-....	Центр	2/4/ц	34/17/6	823.53	28000у.о	(067) 439-85-92	житл/стан, меблі, некутова
.. 1/-....	Центр	2/5/ц	30/-/5	1066.67	32000у.о	(067)256-88-77, (063)689-92-98	ремонт, некутова
.. 1/-....	Центр	3/3/ц	18/12/4	888.89	16000у.о	(067)268-82-89, (063)274-05-86	АОГВ, житловий стан
.. 1/-....	Центр	3/3/ц	20/12/4	800.00	16000у.о	(068)034-07-56, (093)410-46-33	житл/стан,пл.вікна, некутова
.. 1/-....	Центр	3/5/ц	38,5/-/-	714.29	27500у.о	(098)709-54-51, (063)296-14-17	кухня-студія, рем., бойлер
.. 1/-....	Центр	5/5/ц	30/15/6	833.33	25000у.о	(096)682-29-83	гарний стан, б/з, комора, терм
.. 1/-....	Шевченка	2/9/ц	38/20/8	894.74	34000у.о	(067) 877-36-23	хор.стан, ніша, б/з, пл.вікна
.. 1/-....	Шимка	9/12/ц.	44/20/14	?	дог.	(093)141-22-82, (098)079-48-48	чистова, АОГВ, ЖК Сімейний
.. 1/-....	Юності	5/9/ц	38/-/-	671.05	25500у.о	(097)267-97-26, (093)413-26-54	гарн.житл/стан, Магігранд

1.2. ДВОКІМНАТНІ КВАРТИРИ

К-ть кімнат/ роздільн.	Місцезна-ходження	Етаж/ етажність/ матеріал	Заг./жил./ кухня (площа)	Ціна за м²	Ціна	Куди звертатися	Нотатки
.. 1/-....	Центр	1/ц	41/26/6	646.34	26500у.о	(067)279-90-06, (050)461-24-00	житл/стан, 3с
.. 2/-....	600-річчя	1/5/ц	45/30/6	633.33	28500у.о	(068) 371-22-73	торг, житловий стан
.. 2/-....	600-річчя	1/5/ц	48/28/6	541.67	26000у.о	(096)214-45-32, (093)944-84-88	житл/стан, окр.кімнати, б/з
.. 2/-....	600-річчя	3/5/-	46/29/6	576.09	26500у.о	(097) 228-32-66	житловий стан, б/з, некутова
.. 2/-....	Академічний	1/4/ц	50/-/15	860.00	43000у.о	(068)034-07-56, (093)410-46-33	єврорем., АГВ, підвал 8м
.. 2/-....	Академічний	4/9/ц	65/40/13	584.62	38000у.о	(097)267-97-26, (093)413-26-54	новобуд, чорнова, АГВ
.. 2/-....	Академічний	5/9/ц	72/32/15	972.22	70000у.о	(063)068-48-18, (067)271-97-17	АГВ, євро, меблі, техн.,некут.
.. 2/-....	Антонова	1/5/ц	49/-/-	653.06	32000у.о	(096) 979-19-87	житл/стан, некутова,вел.балкон
...2/-...	**БАРСЬКЕ ШОСЕ .**	**3/5/Ц .-**	**77/40/14**	**350.65**	**27000У.О ..**	**(067) 255-13-06**	**ВЛАСНИК, ТЕРМІНОВО, НОВОБУД**
.. 2/-....	бл.Замостя	1/5/ц	42/-/-	785.71	33000у.о	(063)582-30-00, (098)173-05-44	євроремонт
.. 2/-....	бл.Замостя	14/16/ц-	85/44/16	764.71	65000у.о	(068)051-94-48, (063)306-72-42	хороший ремонт, тепла підлога
.. 2/-....	бл.Замостя	2/4/ц	53/30/8	716.98	38000у.о	(096) 478-95-67	відм.стан, меблі, техніка
.. 2/-....	бл.Замостя	2/5/ц	47/30/7	744.68	35000у.о	(068)051-94-48, (063)306-72-42	ремонт, некутова
.. 2/-....	бл.Замостя	2/5/ц	55/32/8	?	дог.	(096) 478-95-67	житл/стан, 2 б/з, лоджія
.. 2/-....	бл.Замостя	2/9/ц	51/28/9	823.53	42000у.о	(096) 759-59-45	закритий двір, утеплена
.. 2/-....	бл.Замостя	3/3/ц	41/27/6	609.76	25000у.о	(096) 759-59-45	житл/стан, підвал, сарай
.. 2/-....	бл.Замостя	3/3/ц	41/27/6	609.76	25000у.о	(096) 337-14-12	житловий стан, сарай
.. 2/-....	бл.Замостя	3/5/ц	37/-/-	621.62	23000у.о	(097) 515-56-40	2кімнати, с/в окрем., бойлер
.. 2/-....	бл.Замостя	3/5/ц	54/42/10	796.30	43000у.о	(096)354-59-60, (093)891-96-39	єврорем., АОГВ, некутова
.. 2/-....	бл.Замостя	3/9/ц	50/-/-	670.00	33500у.о	(063)270-61-63, (068)045-18-15	АОГВ, ремонт, обмін
.. 2/-....	бл.Замостя	3/9/ц	64/38/8	765.63	49000у.о	(068) 650-67-21	гарн.ремонт, велика кухня
.. 2/-....	бл.Замостя	4/12/ц.	68/-/-	363.24	24700у.о	(063)582-30-00, (098)173-05-44	чорнова, АОГВ
.. 2/-....	бл.Замостя	4/5/п	50/29/8	640.00	32000у.о	(063)288-39-31, (098)590-01-50	житл/стан, б/з, лічильники
.. 2/-....	бл.Замостя	4/5/ц	63/43/8	571.43	36000у.о	(067)424-68-30, (063)274-06-41	житл/стан, вис.стелі, б/з
.. 2/-....	бл.Замостя	7/10/-	55/-/-	1018.18	56000у.о	(067) 934-81-16	євроремонт, АОГВ
.. 2/-....	бл.Замостя	8/11/ц	70/36/11	571.43	40000у.о	(067)456-64-70, (093)797-97-63	новобуд зданий, терміново
.. 2/-....	бл.Замостя	8/9/ц	32/-/-	643.75	20600у.о	(096) 979-19-87	гуртожит., ремонт, пл.вікна
.. 2/-....	бл.Замостя	9/12/ц.	65/40/12	1015.38	66000у.о	(096) 602-32-95	єврорем., меблі, техніка
.. 2/-....	бл.Замостя	9/9/ц	37/-/-	594.59	22000у.о	(068) 650-67-21	гуртожит., б/з, зручн.на 2-х
.. 2/-....	бл.Київська	4/9/ц	60/-/12	633.33	38000у.о	(067)430-12-50, (097)295-08-07	АГВ, новобуд від забудовника
.. 2/-....	Бортняка	7/9/ц	72/40/17	1000.00	72000у.о	(097) 297-27-74	супер євро, АГВ, ніхто не жив
.. 2/-....	Ватутіна	5/5/ц	48/-/7	412.50	19800у.о	(098) 048-32-72	2 к.у гуртож., свої зручності
.. 2/-....	Винниченка		44/-/6	772.73	34000у.о	(096) 979-19-87	гарн.стан, вбуд.кухня, ремонт
.. 2/-....	Вишенька	1/2/ц	69/37/16	?	дог.	(096)379-49-45, (093)006-91-21	котедж, новобуд, АГВ, ремонт
.. 2/-....	Вишенька	1/2/ц	70/38/16	742.86	52000у.о	(096) 601-44-32	АОГВ, ремонт, новобудова
.. 2/-....	Вишенька	1/5/п	57/-/6	587.72	33500у.о	(096)458-83-40, (093)371-51-91	гарн.стан, меблі, добудова
.. 2/-....	Вишенька	1/5/ц	48/-/-	572.92	27500у.о	(097)722-88-13, (093)424-29-81	без ремонту, поруч все
.. 2/-....	Вишенька	1/9/п	45/27/8	600.00	27000у.о	(096)458-83-40, (093)371-51-91	житловий стан, б/з
.. 2/-....	Вишенька	1/9/п	48/27/8	614.58	29500у.о	(063)063-56-93, (067)430-23-42	балк, некутова, хор.р-н
.. 2/-....	Вишенька	1/9/ц	46/27/8	630.43	29000у.о	(063)288-39-31, (098)590-01-50	житловий стан, б/з
.. 2/-....	Вишенька	10/10/ц-	66/38/12	?	дог.	(067)279-90-06, (050)461-24-00	р-н Шока, ноовбуд, чорнова
.. 2/-....	Вишенька	10/10/ц-	66/40/14	909.09	60000у.о	(098) 539-01-02	новобуд, АОГВ, єврорем., меблі
.. 2/-....	Вишенька	10/12/ц-	75/37/12	600.00	45000у.о	(097)722-88-13, (093)424-29-81	АГВ, новобуд, секція здана
.. 2/-....	Вишенька	11/12/ц-	76/38/15	35131.58	2670000г.	(067)424-68-30, (063)274-06-41	АОГВ, єврорем., меблі, є все
.. 2/-....	Вишенька	2/5/п	48/-/6	697.92	33500у.о	(096) 313-75-50	гарн.стан, меблі, терміново
.. 2/-....	Вишенька	2/5/п	48/-/7	697.92	33500у.о	(068)034-07-56, (093)410-46-33	ремонт, пл.вікна, меблі, техн.
.. 2/-....	Вишенька	2/9/ц	47/28/7	765.96	36000у.о	(098) 557-70-12	2 б/з, некутова, охайна
.. 2/-....	Вишенька	3/10/ц.	70/40/14	828.57	58000у.о	(063)678-78-27, (096)378-75-75	р-н Шока, ремонт
.. 2/-....	Вишенька	3/11/ц	64/-/-	?	дог.	(068)034-07-56, (093)410-46-33	новобуд, АОГВ, чистова
.. 2/-....	Вишенька	3/11/ц	72/-/-	?	дог.	(063) 631-49-04	ноовбуд, АГВ, чистова, стяжка
...2/-...	**ВИШЕНЬКА**	**3/9/Ц .-**	**50/30/9**	**700.00**	**35000У.О ..**	**(067) 255-13-06**	**ТЕРМІНОВО**
.. 2/-....	Вишенька	4/8/ц	60/36/12	?	дог	(096)379-49-45, (093)006-91-21	новобуд, АОГВ, чорнова
.. 2/-....	Вишенька	4/9/ц	50/30/8	700.00	35000у.о	(063)270-61-63, (068)045-18-15	гарний стан, або обмін
.. 2/-....	Вишенька	4/9/ц	72,3/-/15	?	дог.	(098)225-09-25, (063)702-19-84	ноовбуд, чистова, варіанти
.. 2/-....	Вишенька	5/11/ц	73/43/18	767.12	56000у.о	(096)354-59-60, (093)891-96-39	новобуд, 3б/з, АГВ, варіанти
.. 2/-....	Вишенька	5/11/ц	77,35/-/-	795.82	61557у.о	(067)164-58-27, (063)814-16-14	чорнова, котел
.. 2/-....	Вишенька	5/5/п	46/30,8/5,3	619.57	28500у.о	(097)411-28-02, (093)919-99-89	ремонт, некутова, вбуд.кухня
.. 2/-....	Вишенька	5/5/п	46/30/6	630.43	29000у.о	(098) 367-65-97	ремонт, меблі, зручне розташ.
.. 2/-....	Вишенька	5/5/п	46/31/5	619.57	28500у.о	(096) 337-14-12	некут., ремонт, вбуд.кухня
...2/-...	**ВИШЕНЬКА**	**5/5/Ц .-**	**39/28/6**	**769.23**	**30000У.О ..**	**(067) 255-13-06**	**ТОРГ, РЕМОНТ, КОЛОНКА**
.. 2/-....	Вишенька	5/5/ц	46/-/6	543.48	25000у.о	(096)214-45-32, (093)944-84-88	житловий стан
.. 2/-....	Вишенька	5/9/ц	38/-/-	578.95	22000у.о	(063) 225-82-81	житл.стан, центр.опал., меблі
.. 2/-....	Вишенька	5/9/ц	73/40/10	761.64	55600	(067)456-64-70, (093)797-97-63	новобуд, р-н Магіцентру
...2/-...	**ВИШЕНЬКА**	**5/9/Ц .-**	**?**	**39000У.О ..**	**(097) 228-98-25**	**ХОРОШИЙ ЖИТЛОВИЙ СТАН**
.. 2/-....	Вишенька	6/10/ц.	73/42/17	261.64	19100/кв	(067)424-68-30, (063)274-06-41	новобуд, 3б/з, своє опалення
.. 2/-....	Вишенька	6/11/ц	72/-/-	722.22	52000у.о	(096) 979-19-87	новобуд, вел.кухня, 2 балк.
.. 2/-....	Вишенька	6/11/ц	72/-/-	735.35	52945у.о	(063) 225-82-81	елітна новобуд, АГВ, парковка
.. 2/-....	Вишенька	7/10/ц.	72/42/18	?	дог.	(093)141-22-82, (098)079-48-48	новобуд, АОГВ
.. 2/-....	Вишенька	7/10/ц.	73/-/-	?	дог.	(067)121-41-22, (063)390-30-30	новий будинок, АОГВ, чорнова
.. 2/-....	Вишенька	7/9/ц	73/37/22	?	дог.	(096) 601-44-32	ЖК Престиж, хол, є варіанти
.. 2/-....	Вишенька	9/9/п	52/32/9	701.92	36500у.о	(096)564-50-40, (093)022-73-76	охайний стан, л/з 7 кв.м
.. 2/-....	Воїн-Інтерн.	2/5/п	47/31/6	680.85	32000у.о	(097)809-05-39, (063)280-37-39	євроремонт, с/в окремий
.. 2/-....	Гонти	2/3/ц	56/32/12	498.21	27900у.о	(067) 172-47-37	АОГВ, чорнова, ЖК Арт Хаус 2
.. 2/-....	Гонти	4/9/ц	52/30/12	576.92	30000у.о	(096)564-50-40, (093)022-73-76	єврорем., меблі
...2/-...	**ЖК НАГІРНИЙ**	**2/4/Ц .-**	**70/-/-**	**?**	**ДОГ.**	**(067) 709-32-61**	**НОВИЙ БУД., АГВ, ПЛ.В., БР.ДВ.**
.. 2/-....	Заболотного	4/4/ц	46/29/6	619.57	28500у.о	(097) 228-32-66	некутова, житловий стан
.. 2/-....	Замостя	3/4/ц	44/29/6,5	727.27	32000у.о	(097) 263-06-91	житл/стан, б/з, утеплений
.. 2/-....	Замостя	3/8/ц	83/-/20	385.54	32000у.о	(067)268-82-89, (063)274-05-86	новобуд, АОГВ, чорнова
.. 2/-....	Замостя	4/5/ц	68/36/9	544.12	37000у.о	(097) 263-06-91	АОГВ, ремонт, зал. меблі
.. 2/-....	Замостя	5/5/ц	48/34/6	531.25	25500у.о	(063)063-56-93, (067)430-23-42	гарний стан, б/з, зручне місце
.. 2/-....	Замостя	7/9/ц	52/29/9	769.23	40000у.о	(096)214-45-32, (093)944-84-88	житл/стан, пл. вікна, б/з
.. 2/-....	Замостя	8/10/ц.	60/36/12	500.00	30000у.о	(096)379-49-45, (093)006-91-21	новобуд, чорнова, АОГВ
.. 2/-....	Зодчих	7/10/ц.	72/-/14	1013.89	73000у.о	(067) 608-77-27	новобуд, АГВ, євроремонт
.. 2/-....	Зулінського	5/9/ц	44/28/-	681.82	30000у.о	(067) 994-45-89	єврорем., б/з, меб.,кухн-студ.
.. 2/-....	І.Богуна	1/2/ц	70/-/12	571.43	40000у.о	(067)430-12-50, (097)295-08-07	АГВ, від забудовника, паркінг
.. 2/-....	К.Маркса	1/5/ц	48/29/6	750.00	36000у.о	(067)424-68-30, (063)274-06-41	гарн.ремонт, меблі, техніка
.. 2/-....	К.Маркса	1/5/ц	49/28/8	653.06	32000у.о	(098)367-65-97, (066)455-56-24	некутова, житл.стан,пл.вікна
.. 2/-....	К.Маркса	8/9/ц	48/30/8	739.58	35500у.о	(063)288-39-31, (098)590-01-50	АОГВ, житл.стан, лічильники
.. 2/-....	Келецька	10/10/ц-	68/36/11	705.88	48000у.о	(096)399-46-98, (093)404-41-50	АОГВ, некутова, чорнова
.. 2/-....	Келецька	5/9/ц	51/-/9	782.35	39900у.о	(063)296-14-17, (098)709-54-51	чешка, 2 б/з, на 2 сторони
.. 2/-....	Київська, 38А	4/10/ц.	63/-/-	?	дог.	(097) 349-73-12	кухня-студія, АОГВ, рем.,меблі
.. 2/-....	Київська	1/5/ц	42/30/6	785.71	33000у.о	(097)411-28-02, (093)919-99-89	окр.вхід, перепл.з гуртож.
.. 2/-....	Київська	1/5/ц	46/30/7	778.26	35800у.о	(096) 759-59-45	єврорем., вис.цоколь
.. 2/-....	Київська	2/3/ц	56/-/12,5	642.86	36000у.о	(067)430-12-50, (097)295-08-07	новобуд, чорнова, АГВ, котедж
.. 2/-....	Київська	3/5/ц	38/-/-	434.21	16500у.о	(097)703-51-80, (093)027-80-92	ремонт, 2 кладовки, некутова
.. 2/-....	Київська	3/9/ц	49/-/-	704.08	34500у.о	(097)703-51-80, (093)027-80-92	АОГВ, окр.кімнати, лоджія
.. 2/-....	Київська	5/9/ц	44/-/18	681.82	30000у.о	(096) 601-44-32	євроремонт, б/з, меблі
.. 2/-....	Київська	7/12/ц.	65/38/12	461.54	30000у.о	(096)602-69-10, (063)104-63-50	АОГВ, новобуд
.. 2/-....	Київська	9/12/ц.	64/-/-	1039.06	66500у.о	(096) 602-32-95	диз.якісний ремонт, АГВ
.. 2/-....	Космонавтів	2/9/ц	50/30/8	710.00	35500у.о	(063)217-17-36, (097)228-90-52	2 б/з, некутова, звичайн. стан
.. 2/-....	Космонавтів	5/5/ц	55/47/-	663.64	36500у.о	(063)296-14-17, (098)709-54-51	вбуд.меблі, кондиц., гарн.стан
.. 2/-....	Л.Ратушної	1/5/ц	49/32/5	642.86	31500у.о	(068)706-93-39, (063)883-64-15	окр.вхід, некутова, усі лічил.
.. 2/-....	м.Калинівка	1/3/ц	50/28/8	440.00	22000у.о	(063) 580-85-86	ремонт, меблі, торг, терміново
.. 2/-....	м.Калинівка	1/5/ц	50/28/8	380.00	19000у.о	(063) 580-85-86	ремонт, меблі, торг, терміново
.. 2/-....	м.Київ	16/16/ц-	2*12	6250.00	12500у.о	(067)424-68-30, (063)274-06-41	кухня, балк., зручн., ремонт
.. 2/-....	м.Хмільник	2/2/ц	56/-/-	375.00	21000у.о	(098)252-83-87, (063)694-75-77	АОГВ, лоджія, гарн.житл.стан
.. 2/-....	Миколаївська	7/8/ц	70/40/11	671.43	47000у.о	(067)268-82-89, (063)274-05-86	новобуд, АОГВ, докум.готові
.. 2/-....	Набер.квартал	2/12/ц.	76/-/-	723.68	55000у.о	(097) 228-32-66	найнижча ціна в Набережному!
.. 2/-....	О.Антонова	8/9/ц	50/-/-	700.00	35000у.о	(068)034-07-56, (093)410-46-33	житловий стан, АОГВ, некутова
.. 2/-....	Отамановськ.	1/2/ц	30,5/-/-	1081.97	33000у.о	(097) 475-38-00	можливо під комерцію
.. 2/-....	Пирогова	1/4/ц	44/30/6	681.82	30000у.о	(096) 351-40-77	хор.жит/ст, пор.зуп., чуд.розт
.. 2/-....	Пирогова	1/5/ц	45/-/-	711.11	32000у.о	(067) 430-80-05	хороша під бізнес, вік. на вул
.. 2/-....	Пирогова	3/9/ц	70/42/16	?	дог.	(097) 280-60-01	чорнова, АГВ, будинок зданий
.. 2/-....	Пляжна	4/5/ц	65/38/15	715.38	46500у.о	(050)313-62-62, (067)503-53-62	новобуд, ремонт, АОГВ
.. 2/-....	Поділля	1/9/ц	64/33/13	765.63	49000у.о	(096)458-83-40, (093)371-51-91	АОГВ, ремонт, меблі, некутова
.. 2/-....	Поділля	2/9/ц	64/33/14	687.50	44000у.о	(097) 904-79-14	новобуд, АГВ, б/з, торг
.. 2/-....	Поділля	5/5/ц	73/40/17	657.53	48000у.о	(067)432-45-12, (073)060-55-15	АОГВ, ремонт, меблі
.. 2/-....	Поділля	5/7/ц	62/-/15	677.42	42000у.о	(073)075-80-11, (097)738-24-86	новобуд, чистова, АОГВ
...2/-...	**ПОДІЛЛЯ**	**5/9/Ц .-**	**67/-/-**	**1022.39**	**68500У.О ..**	**(097) 228-98-25**	**НОВИЙ РЕМОНТ**
.. 2/-....	Поділля	7/10/ц.	67/36/10	947.76	63500у.о	(098) 539-01-02	новобуд, АОГВ, єврорем.
.. 2/-....	Поділля	7/9/ц	67/40/15	932.84	62500у.о	(097) 297-51-00	свіжий єврорем., реальна
.. 2/-....	Поділля	7/9/ц	68/33/10	919.12	62500у.о	(096) 378-75-75	євроремонт
.. 2/-....	пров.Цегельн.	3/5/ц	39/15/19	705.13	27500у.о	(067) 172-47-37	ремонт, столярка, вбуд.кухня

К-ть кімнат/ роздільн.	Місцезна-ходження	Етаж/ етажність/ матеріал	Заг./жил./ кухня (площа)	Ціна за м²	Ціна	Куди звертатися	Нотатки
...2/-...	**ПУШКІНА**	3/5/Ц .-	...70/40/14	1142.86	....80000У.О ..	(067) 255-13-06	**ДИЗАЙН/ЄВРОРЕМ, АГВ, ГАРАЖ**
.. 2/-....	р-н «Урожаю»	3/5/- ... -	...46/30/6	...?	дог.	(067) 942-13-89	ремонт, меблі, б/з, підвал
.. 2/-....	р-н «Урожаю»	3/5/ц .. -	...43/27/6	604.65	26000	(063)063-56-93, (067)430-23-42	терміново, зручне місце
.. 2/-....	р-н ДПЗ	4/5/ц .. -	...34/-/-	500.00	17000у.о	(097) 515-56-40	свій с/в, ремонт, транспорт
...2/-...	**Р-Н ЕПІЦЕНТРА..**	**6/8/Ц .-**	**...64/35/11**	**14171.88**	**...907000**	**(067)736-70-65, (063)705-35-53**	**НОВОБУД, АГВ, Л/З, ЛІФТ,**
.. 2/-....	р-н Пед.унів	9/11/ц -	...62/-/18	951.61	59000у.о	(067) 608-77-27	новобуд, АГВ, євро, меблі
.. 2/-....	р-н Петроцент	6/10/- . -	...95,7/-/-	...?	дог.	(063) 354-24-47	чорнова,новобуд,АГВ,здача 4кв.
.. 2/-....	с.Агрономічне	3/5/ц .. -	...58/-/-	465.52	27000у.о	(093)422-04-54, (067)899-36-54	новобуд, АОГВ, чорнова
.. 2/-....	с.Агрономічне	4/5/ц .. -	...53/23/11	603.77	32000у.о	(067)432-45-12, (073)060-55-15	новобуд, АОГВ, гарне місце
.. 2/-....	с.Агрономічне	4/7/ц .. -	...65/40/12	...?	дог.	(096)379-49-45, (093)006-91-21	буд.зданий, новобуд, АОГВ
.. 2/-....	Свердл. масив	11/12/ц-	...87/43/25	471.26	41000у.о	(096)458-83-40, (093)371-51-91	чорнова, АГВ, 2 б/з,право влас
.. 2/-....	Свердл.масив	11/12/ц-	...80/44/18	522.50	41800у.о	(098)252-83-87, (063)694-75-77	новобуд, здан, 3 б/з, АОГВ
.. 2/-....	Свердлова	2/5/ц .. -	...42/30/5	761.90	32000у.о	(096) 688-35-46	ремонт, утепл., сигналізація
.. 2/-....	Свердлова	3/5/п .. -	...44/30/6	...?	дог.	(067) 376-17-22	ремонт, меблі, підвал 5кв.м.
.. 2/-....	Скалецького	3/9/ц .. -	...52/30/8	...?	дог.	(067) 336-40-38	гарний стан, некутова
.. 2/-....	Слов'янка	5/7/ц .. -	...60/28/14	1050.00	63000у.о	(097)117-45-61, (063)282-19-76	ЖК Авалон, меблі, євроремр.
.. 2/-....	Слов'янка	5/7/ц .. -	...63/-/18	...?	дог.	(098)225-09-25, (063)702-19-84	АОГВ, ремонт, тепла підлога
...2/-...	**СЛОВ'ЯНКА**	**...-**	**...75/-/-**	**700.00**	**525000У.О ..**	**(097)228-98-25**	**ЧОРНОВА, СТЯЖКА, ШТУКАТУРКА**
.. 2/-....	смт Вапнярка	1/2/ц .. -	...48/40/7	135.42	6500у.о	(097)411-28-02, (093)919-99-89	р-н зал.лікарні, газ, пл.вікна
.. 2/-....	смт Літин	2/2/ц .. -	...57/29/11	403.51	23000у.о	(097)117-45-61, (063)282-19-76	АГВ, окремий вхід
.. 2/-....	смт Стрижавка	3/5/ц .. -	...57/-/10	421.05	24000у.о	(067)789-78-11, (063)130-38-99	новобуд, здана, чорнова
.. 2/-....	Старе місто	1/4/ц .. -	...65/-/7	430.77	28000у.о	(067)268-82-89, (063)274-05-86	АОГВ, новобуд, чорнова, б/з
.. 2/-....	Старе місто	2/11/ц -	...62/-/-	725.81	45000у.о	(097)722-88-13, (093)424-29-81	новобуд, АОГВ, батареї
.. 2/-....	Старе місто	2/12/ц. -	...64/40/12	500.00	32000у.о	(097) 263-06-91	торг, чорнова, АГВ, новобуд
.. 2/-....	Старе місто	2/3/ц .. -	...63/-/20	769.84	48500у.о	(067)268-82-89, (063)274-05-86	АОГВ, ремонт, стоянка
.. 2/-....	Старе місто	2/9/ц .. -	...60/-/-	800.00	48000у.о	(063)270-61-63, (068)045-18-15	ноовбуд, супер ремонт
.. 2/-....	Старе місто	4/5/ц .. -	...34/-/-	411.76	14000у.о	(067) 994-45-89	гуртож., свій с/в, кухня
.. 2/-....	Старе місто	4/5/ц .. -	...34/-/-	411.76	14000у.о	(093)931-44-26, (068)774-48-77	гуртожиток, гарний стан
.. 2/-....	Старе місто	4/5/ц .. -	...34/31/-	411.76	14000у.о	(096) 759-59-45	свої зручності
.. 2/-....	Старе місто	4/5/ц .. -	...34/31/3	411.76	14000у.о	(097) 515-56-40	пл.вік., свій с/в, транспорт
.. 2/-....	Старе місто	4/5/ц .. -	...40/-/-	350.00	14000у.о	(068)034-07-56, (093)410-46-33	ремонт, пл.вікна, некутова
.. 2/-....	Старе місто	5/6/ц .. -	...58/30/10	724.14	42000у.о	(096)682-29-83	ремонт, АОГВ, б/з, ліфт
.. 2/-....	Старе місто	6/12/ц. -	...62/35/11	...?	дог.	(067)279-90-06, (050)461-24-00	ноовбуд, чорнова, некутова
.. 2/-....	Театральна	3/4/ц .. -	...56/30/9	964.29	54000у.о	(096)627-26-23, (063)326-22-11	АГВ, тепла підл., новий ремонт
.. 2/-....	Тяжилів	1/2/ц .. -	...35,6/-/8	589.89	21000у.о	(096)316-83-53, (073)025-48-84	окр.вхід, всі зр., залиш.кухня
...2/-....	Тяжилів	11/11/ц- ..	68/36/16	544.12	37000у.о	(096)316-83-53, (073)025-48-84	АОГВ, євроремр., меблі, техніка
.. 2/-....	Тяжилів	3/5/ц .. -	...43/-/7	430.23	18500у.о	(096)602-69-10, (063)104-63-50	ремонт, комора, некутова
.. 2/-....	Тяжилів	3/5/ц .. -	...43/30/6	313.95	13500у.о	(096)399-46-98, (093)404-41-50	гарн/ст, пл.вікна, некут
.. 2/-....	Центр	1/1/ц .. -	...54/33/11	888.89	48000у.о	(096)355-98-42, (063)971-32-04	житловий стан, окремий вхід
...2/-...	**ЦЕНТР**	**10/14/-**	**....50/-/-**	**1020.00**	**51000У.О ..**	**(097) 326-87-47**	**МЕБЛІ, ВЕЛИКА Л/З, ВЛАСНИК**
.. 2/-....	Центр	10/14/ц-	...52/30/9	...?	дог.	(097) 349-73-12	ремонт, меблі, техніка
.. 2/-....	Центр	2/4/ц .. -	...45/29/6	688.89	31000у.о	(097) 051-47-33	пл.вікна, житл.стан, торг
.. 2/-....	Центр	2/9/ц .. -	...65/-/12	615.38	40000у.о	(067)430-12-50, (097)295-08-07	АГВ, чистова, тепла підлога
.. 2/-....	Центр	3/3/ц .. -	...42/18/6	916.67	38500у.о	(068) 371-22-73	гарн.стан, біля Скай парку
.. 2/-....	Центр	3/3/ц .. -	...50/-/6	600.00	30000у.о	(063) 879-98-44	частк.рем., документи на АГВ
.. 2/-....	Центр	3/3/ц .. -	...50/30/9	560.00	28000у.о	(096)564-50-40, (093)022-73-76	АОГВ, косм.рем.
.. 2/-....	Центр	3/4/ц .. -	...42/27,5/6	809.52	34000у.о	(096)354-59-60, (093)891-96-39	житловий стан, пл.вікна
.. 2/-....	Центр	3/5/ц .. -	...45/-/6	933.33	42000у.о	(097) 515-56-40	євроремр., меблі, колонка
.. 2/-....	Центр	4/4/ц .. -	...44/27/7	840.91	37000у.о	(068)818-79-92, (063)955-69-07	ремонт, колонка
.. 2/-....	Центр	4/5/ц .. -	...65/36/9	923.08	60000у.о	(096) 478-95-67	АОГВ, рем., вбуд.меб., 2 балк
.. 2/-....	Чехова	1/5/ц .. -	...50/29/7	480.00	24000у.о	(067)789-78-11, (063)130-38-99	житл.стан, пл.вікна, добудова
.. 2/-....	Чехова	2/9/ц .. -	...62/38/9	548.39	34000у.о	(097)117-45-61, (063)282-19-76	АОГВ, рем., пл.вік., вбуд.кух
.. 2/-....	Чехова	3/9/ц .. -	...62/35/15	548.39	34000у.о	(050)313-62-62, (067)503-53-62	гарний стан, кухня-студія
.. 2/-....	Чехова	7/11/ц .. -	...63/34/17	...?	дог.	(097) 036-80-32	будинку 3 роки, чистова
...2/-...	**ЮНОСТІ**	**3/5/- ..-**	**...48/33/6**	**614.58**	**29500У.О ..**	**(097) 236-70-71**	**РЕМОНТ, ПЛАНУВ., ТИХ.ДВІР**
.. 2/-....	Юності	3/5/п .. -	...46/29/6	608.70	28000у.о	(097) 228-32-66	косм.ремонт, окремі кімнати
.. 2/-....	Юності	6/10/ц. -	...72/46/21	...?	дог.	(096)627-26-23, (063)326-22-11	АОГВ, чорнова
.. 2/р ...	Артема	1/5/ц .. -	...39/26/6	666.67	26000у.о	(067)424-68-30, (063)274-06-41	тепла, чиста, можл.добуд.
.. 2/р ...	бл.Замостя	1/5/ц .. -	...40/-/5	650.00	26000у.о	(067)164-58-27, (063)814-16-14	житловий стан
.. 2/р ...	Вишенька	-/5/- ... -	...48/32/6	...?	дог.	(097) 280-60-01	гарний стан, пл.вікна
.. 2/р ...	Поділля	2/5/ц .. -	...80/43/14	737.50	59000у.о	(063)580-85-86, (097)796-12-36	меблі, техніка, окр.кімнати
.. 2/р ...	Свердл.масив	4/5/ц .. -	...52/32/8	692.31	36000у.о	(096)355-98-42, (063)971-32-04	житл.стан, на 2 стор.
...2/Р ..	**СТАХУРСЬКОГО ..**	**2/5/П .-**	**...46/30/6**	**695.65**	**32000У.О ..**	**(067) 930-04-14**	**ГАРНА КВАРТИРА, МЕБЛІ, ТЕХНІКА**

1.3. ТРИКІМНАТНІ КВАРТИРИ

К-ть кімнат/ роздільн.	Місцезна-ходження	Етаж/ етажність/ матеріал	Заг./жил./ кухня (площа)	Ціна за м²	Ціна	Куди звертатися	Нотатки
.. 3/-....	600-річчя	5/5/п .. -	...59/42/6	542.37	32000у.о	(097) 499-69-45	житл.стан, паркет, колонка
.. 3/-....	Акад.Ющенка	6/9/ц .. -	...86/50/15	...?	дог.	(093)783-70-25, (096)971-21-08	євроремонт, меблі, техніка
.. 3/-....	Антонова	9/9/ц .. -	...64/40/9	515.63	33000у.о	(097) 499-69-45	пл.вікна, гарний житл/стан
.. 3/-....	бл.Замостя	1/5/ц .. -	...57/41/6	614.04	35000у.о	(063) 580-85-86	ремонт, меблі, торг,під бізнес
.. 3/-....	бл.Замостя	1/ц ..... -	...65/36/12	476.92	31000у.о	(096)564-50-40, (093)022-73-76	інд.опал., част.рем., окр.вхід
.. 3/-....	бл.Замостя	15/15/ц-	...108/65/16	509.26	55000у.о	(096)399-46-98, (093)404-41-50	2 с/в, 2 б/з, столярка, пл.вік
.. 3/-....	бл.Замостя	2/5/ц .. -	...62/45/7	733.87	45500у.о	(068) 650-67-21	євроремонт, пл.вікна, меблі
.. 3/-....	бл.Замостя	2/5/ц .. -	...67/-/-	641.79	43000у.о	(096) 337-14-12	євроремр., АОГВ, кухня-студія
.. 3/-....	бл.Замостя	3/8/ц .. -	...120/-/-	733.33	88000у.о	(067) 934-81-16	євроремр., меблі, АОГВ
.. 3/-....	бл.Замостя	5/5/ц .. -	...62/46/8	564.52	35000у.о	(063) 580-85-86	чорнова, пл.вік., торг, термін
.. 3/-....	бл.Замостя	5/8/ц .. -	...67/-/-	865.67	58000у.о	(096) 602-32-95	дизайн, якісний євроремр., техн
.. 3/-....	бл.Замостя	5/9/- ... -	...63/40/8	603.17	38000у.о	(097)411-28-02, (093)919-99-89	хор.житл/стан, б/з, пл.вікна
.. 3/-....	бл.Замостя	6/10/ц. -	...82/-/20	792.68	65000у.о	(067)268-82-89, (063)274-05-86	євро, меблі, техніка, АОГВ
.. 3/-....	бл.Замостя	7/9/ц .. -	...51/-/10	794.12	40500у.о	(067) 164-58-27	пл.вікна, житловий стан
.. 3/-....	бл.Замостя	7/9/ц .. -	...65/39/10	592.31	38500у.о	(063)104-63-50, (096)602-69-10	гарний стан, вид на фонтан
.. 3/-....	бл.Замостя	7/9/ц .. -	...79/47/11	670.89	53000у.о	(097)411-28-02, (093)919-99-89	дизайн.рем., тепла підлога
.. 3/-....	бл.Замостя	9/14/ц. -	...68/-/-	529.41	36000у.о	(063)492-21-87, (096)110-06-28	меблі, ремонт
.. 3/-....	бл.Замостя	9/9/ц .. -	...70/38/12	742.86	52000у.о	(067)681-90-81, (063)289-05-97	євроремр., АОГВ
.. 3/-....	бл.Замостя	... -	...80/40/10	612.50	49000у.о	(063)270-61-63, (068)045-18-15	АОГВ, гарн/стан, стадіон
.. 3/-....	Вишенька	1/5/п .. -	...72/45/10	...?	дог.	(067)279-90-06, (050)461-24-00	АОГВ, рем., 1лінія, бізнес
.. 3/-....	Вишенька	1/5/ц .. -	...75/45/8	...?	дог.	(068)034-07-56, (093)410-46-33	гарн.стан, АОГВ, р-н 25 школи
.. 3/-....	Вишенька	3/5/п .. -	...50/30/6	680.00	34000у.о	(096) 351-40-77	хор.ремонт, меблі, пор.зупинка
.. 3/-....	Вишенька	3/5/п .. -	...61/42/12	639.34	39000у.о	(097) 499-69-45	ремонт, меблі, техніка
.. 3/-....	Вишенька	4/11/ц -	...101/54/26	...?	дог.	(096)379-49-45, (093)006-91-21	Юності,чорн.,АОГВ,Престиж Хол
.. 3/-....	Вишенька	4/5/ц .. -	...57/38/6	596.49	34000у.о	(096)355-98-42, (063)971-32-04	житл.стан, лічильники
.. 3/-....	Вишенька	4/9/ц .. -	...101,5/-/20	...?	дог.	(098)225-09-25, (063)702-19-84	новобуд, чистова, є варіанти
.. 3/-....	Вишенька	4/9/ц .. -	...76/54/12	907.89	69000у.о	(068) 650-67-21	ремонт, утеплена, велика кухня
.. 3/-....	Вишенька	5/5/п .. -	...59/-/7	661.02	39000у.о	(096) 313-75-50	ремонт, вбуд.меблі, терміново
.. 3/-....	Вишенька	5/5/ц .. -	...59/-/6	661.02	39000у.о	(067)995-89-04, (093)188-20-96	ремонт, меблі, техніка
.. 3/-....	Вишенька	5/6/ц .. -	...126/-/14	365.08	46000у.о	(098) 557-70-12	АОГВ, новобуд, чистова, пл.вік
.. 3/-....	Вишенька	5/9/п .. -	...64/40/8	562.50	36000у.о	(063)270-61-63, (068)045-18-15	гар/стан, школа, трансп.,обмін
.. 3/-....	Вишенька	8/11/ц -	...105/58/24	...?	дог.	(093)600-98-80, (099)569-22-83	АГВ, на 2 сторони,є варіанти
.. 3/-....	Вишенька	8/9/п .. -	...64/38/9	546.88	35000у.о	(063)288-39-31, (098)590-01-50	житл/стан, лічильники, б/з
.. 3/-....	Вишенька	8/9/п .. -	...64/40/9	554.69	35500у.о	(097)703-51-80, (093)027-80-92	гарн.стан, некутова, тепла
.. 3/-....	Вишенька	9/10/ц. -	...101,3/-/25,6	...?	дог.	(067)430-04-44, (050)355-63-65	р-н Магігранду, новобуд, АГВ
.. 3/-....	Вишенька	9/9/п .. -	...64/-/7	765.63	49000у.о	(063)582-30-00, (098)173-05-44	євроремонт, перепланування
.. 3/-....	Дачна	6/9/ц .. -	...68/50/12	838.24	57000у.о	(097) 688-35-46	євроремр., меблі, АОГВ
.. 3/-....	Замостя	4/5/ц .. -	...97/35/-	484.54	47000у.о	(096)458-83-40, (093)371-51-91	АОГВ, чорнова, б/з, 2 рівні
.. 3/-....	Замостя	4/9/ц .. -	...60/38/8	500.00	30000у.о	(097)297-88-18, (093)340-13-82	чеськ/пр, пл.вікна
.. 3/-....	Замостя	5/9/ц .. -	...89/70/14	505.62	45000у.о	(097) 688-35-46	АОГВ, меблі, євроремонт
.. 3/-....	Збишка	6/9/п .. -	...64/38/8,5	726.56	46500у.о	(097)117-45-61, (063)282-19-76	ремонт, пл.вікна, дуб.столярка
.. 3/-....	Збишка	6/9/п .. -	...64/38/8,5	726.56	46500у.о	(097)117-45-61, (063)282-19-76	ремонт, пл.вікна, дубова стол.
.. 3/-....	Збишка	7/9/ц .. -	...68/40/10	...?	дог.	(097) 349-73-12	ремонт, меблі, торг
.. 3/-....	Зулінського	4/10/ц. -	...62/58/8	580.65	36000у.о	(063)135-57-84, (097)442-77-88	АОГВ, торг, житловий стан
.. 3/-....	К.Маркса	5/9/ц .. -	...62/40/9	572.58	35500у.о	(096) 976-60-76	житл/стан, б/з, торг
.. 3/-....	Київська	1/5/ц .. -	...59/42/6	542.37	32000у.о	(067)681-90-81, (063)289-05-97	євроремонт, утепл., некутова
.. 3/-....	Київська	1/5/ц .. -	...60/58/8	700.00	42000у.о	(097) 740-40-88	дорогий євроремр., вмонт.меблі
.. 3/-....	Київська	1/5/ц .. -	...60/58/8	700.00	42000у.о	(097) 740-40-88	дорогий євроремр., вмонт.меблі.
.. 3/-....	Київська	2/9/п .. -	...63/38/8	571.43	36000у.о	(098)367-65-97, (066)455-56-24	лічильники, житловий стан
.. 3/-....	Київська	2/9/п .. -	...64/38/8	570.31	36500у.о	(067) 439-85-92	без рем., затишне місце
.. 3/-....	Київська	3/5/п .. -	...48/-/-	625.00	30000у.о	(097) 263-06-91	торг, гарн.стан, б/з, пл.вікна
.. 3/-....	Київська	4/10/ц. -	...62/38/8	579.03	35900у.о	(096)682-29-83, (093)885-33-27	гар/стан, АОГВ, буд. 1999р.
.. 3/-....	Київська	4/5/п .. -	...58/44/7	474.14	27500у.о	(068)051-94-48, (063)306-72-42	чистовий ремонт, некутова
.. 3/-....	Київська	4/5/п .. -	...64/45/8	625.00	40000у.о	(063)582-30-00, (098)173-05-44	ремонт, колонка, лічильник
.. 3/-....	Київська	5/9/ц .. -	...72/52/8	...?	дог.	(096)379-49-45, (093)006-91-21	р-н 2 лікарні, житл/стан,некут
.. 3/-....	Київська	7/9/п .. -	...63/40/8	539.68	34000у.о	(096) 759-59-45	житл/стан, бр.двері, торг
.. 3/-....	Космонавтів	-/5/п... -	...63/45/7	523.81	33000у.о	(098) 370-63-60, 52-62-58	АГВ, гарний стан
.. 3/-....	Л.Ратушної	5/10/ц. -	...85/43/11	529.41	45000у.о	(096)627-26-23, (063)326-22-11	сонячна, буд.12р., АГВ, 2л/з
...3/-...	**М.ЖМЕРИНКА....**	**2/4/Ц .-**	**...74/-/-**	**243.24**	**18000У.О ..**	**(067) 396-99-28**	**РАЙОН «СЕКТОР»**
.. 3/-....	м.Немирів	1/2/ц .. -	...67/44/8	432.84	29000у.о	(067) 994-45-89	окр.кімн., б/з, АГВ, гараж
.. 3/-....	м.Немирів	2/2/ц .. -	...60/39/7	408.33	24500у.о	(067) 458-25-90	вул. Ліцейна, АОГВ, рем,гараж
.. 3/-....	м.Хмільник	6/9/ц .. -	...64/-/-	421.88	27000у.о	(098)252-83-87, (063)694-75-77	АОГВ, житловий стан, пл.вікна
.. 3/-....	Немирів.шосе	1/1/ц .. -	...68,7/42/10,3	465.79	32000у.о	(096) 478-95-67	житл/стан, підвал, сарай, крин
.. 3/-....	О.Антонова	5/9/ц .. -	...65/-/9	561.54	36500у.о	(068)034-07-56, (093)410-46-33	гарн.стан, пл.вік., бр.дв.,меб
.. 3/-....	Острозького	5/10/ц. -	...116/-/-	517.24	60000у.о	(063)631-49-04, (096)589-62-53	АОГВ, чистова, ел.пров., 2б/з
.. 3/-....	Пирогова	2/2/ц .. -	...69/49/8	666.67	46000у.о	(068) 650-67-21	АОГВ, ремонт, паркет, погріб
.. 3/-....	Пирогова	4/5/ц .. -	...58/-/6	548.28	31800у.о	(097) 051-47-33	житл/стан,буд.цегельний
.. 3/-....	р-н ОЖК	1/5/ц .. -	...65/40/10	469.23	30500у.о	(096)564-50-40, (093)022-73-76	покращена, високий цоколь
.. 3/-....	Сабарів	2/2/ц .. -	...50/-/7	450.00	22500у.о	(067) 994-45-89	нова сантехн.,пл.вік,закр.двір
.. 3/-....	Свердл.масив	1/2/ц .. -	...75/-/10	453.33	34000у.о	(098)252-83-87, (063)694-75-77	гарний стан, дозвіл на АОГВ
.. 3/-....	Свердлова	5/6/ц .. -	...124/57/14	588.71	73000у.о	(067) 238-60-24	част.рем., АОГВ, 2 яруси
.. 3/-....	Слов'янка	3/9/ц .. -	...68/40/9	558.82	38000у.о	(063)270-61-63, (068)045-18-15	гарний стан, ремонт, 2 балкона
.. 3/-....	Слов'янка	4/9/ц .. -	...71/-/-	802.82	57000у.о	(096) 979-19-87	АОГВ, стол., балкон, окр.кім.
.. 3/-....	Слов'янка	10/10/п-	...64/39/9	656.25	42000у.о	(063)580-89-86, (097)796-12-36	сучасн.ремонт, свій тех.поверх
.. 3/-....	Слов'янка	10/10/ц-	...78/-/-	724.36	56500у.о	(096)354-59-60, (093)891-96-39	ремонт, АОГВ, тепла підлога
.. 3/-....	смт Літин	2/2/ц .. -	...55/36/6,8	345.45	19000у.о	(067)456-64-70, (093)797-97-63	центр, торг
.. 3/-....	смт Стрижавка	1/ц ..... -	...60/-/-	366.67	22000у.о	(068)818-79-92, (063)955-69-07	15с, житловий стан
.. 3/-....	смт Стрижавка	4/5/ц .. -	...81/44/12	456.79	37000у.о	(063)492-21-87, (096)110-06-28	гараж, підвал, 2 балкона
.. 3/-....	смт Стрижавка	4/6/ц .. -	...65/-/10	507.69	33000у.о	(067)268-82-89, (063)274-05-86	АОГВ, рем., пор. транспорт
.. 3/-....	Старе місто	2/3/ц .. -	...135/90/25	481.48	65000у.о	(063)580-85-86, (097)796-12-36	4 кім., гараж, АГВ
.. 3/-....	Стельмаха	5/9/п .. -	...64/38/9	609.38	39000у.о	(096)214-45-32, (093)944-84-88	житл/стан, 1 кім.з ремонтом
.. 3/-....	Учительська	3/9/ц .. -	...66/36/9	696.97	46000у.о	(097)117-45-61, (063)282-19-76	АОГВ, ремонт, кондиціонер
.. 3/-....	Хм.шосе	3/9/ц .. -	...68/38/8	558.82	38000у.о	(096)627-26-23, (063)326-22-11	житл/стан, б/з, л/з
.. 3/-....	Хмельн.шосе	1/2/ц .. -	...66,9/50/9,5	...?	дог.	(067) 408-55-24	АГВ, світло, газ, вода, обмін
.. 3/-....	Центр	2/2/ц .. -	...69/49/8	652.17	45000у.о	(097) 515-56-40	АОГВ, гарн.житл/стан, меблі
.. 3/-....	Центр	3/5/ц .. -	...60/36/6	566.67	34000у.о	(096)602-69-10, (063)104-63-50	житл/стан, гарне місце
.. 3/-....	Центр	3/5/ц .. -	...60/42/6	816.67	49000у.о	(050)313-62-62, (067)503-53-62	ремонт, пл. вікна, кахлі
.. 3/-....	Центр	3/ц ..... -	...65/40/10	846.15	55000у.о	(096) 378-75-75	євроремр., АОГВ, меблі
.. 3/-....	Центр	4/4/ц .. -	...75/-/-	906.67	68000у.о	(068)034-07-56, (093)410-46-33	євроремр., б/з, меблі, техніка
.. 3/-....	Чехова	2/9/ц .. -	...79/45/10	664.56	52500у.о	(098) 242-84-83	військ.будинок, космет.стан
.. 3/-....	Шевченка	7/9/ц .. -	...63/35/9	655.56	41300у.о	(097) 475-38-00	покращ.планування, чиста
.. 3/-....	Ширшова	4/-/ц... -	...67/40/8,7	791.04	53000у.о	(067) 776-20-04	торг, ремонт, меблі, АГВ
...3/-...	**ЮНОСТІ.....**	**3/9/Ц .-**	**...63/39/9**	**714.29**	**45000У.О ..**	**(067) 255-13-06**	**ЖИТЛОВИЙ СТАН, 2 Б/З**
.. 3/-....	Юності	6/10/ц. -	...101/68/25	...?	дог.	(096)627-26-23, (063)326-22-11	АОГВ, чорнова
.. 3/-....	Юності	7/11/ц -	...101/-/25	...?	дог.	(067)424-68-30, (063)274-06-41	якісний новобуд, можл.виплата
.. 3/р ...	бл.Замостя	2/9/ц .. -	...64/44/9	624.98	39999у.о	(097)954-44-60, (073)954-44-59	гарний стан, терміново
.. 3/р ...	Зодчих	8/9/ц .. -	...93/50/17	860.22	80000у.о	(097) 297-27-74	супер євро, АГВ, терміново

1.4. ЧОТИРИКІМНАТНІ КВАРТИРИ

К-ть кімнат/ роздільн.	Місцезна-ходження	Етаж/ етажність/ матеріал	Заг./жил./ кухня (площа)	Ціна за м²	Ціна	Куди звертатися	Нотатки
.. 4/-....	бл.Замостя	3/9/ц .. -	...75/-/9	520.00	39000у.о	(068)034-07-56, (093)410-46-33	житл/стан, на 2 стор., некут.
.. 4/-....	Вишенька	3/5/п .. -	...60/40/6	555.00	33300у.о	(067)238-60-24, (063)371-90-73	житл/стан, р-н Сільпо
.. 4/-....	Вишенька	3/5/п .. -	...63/45/6	626.98	39500у.о	(097) 499-69-45	кухня-студія, ремонт
.. 4/-....	Вишенька	5/5/- ... -	...65/-/6	461.54	30000у.о	(097) 563-12-90	пл.вікна, житл/стан
.. 4/-....	Замостя	6/10/ц. -	...79/49/9	481.01	38000у.о	(068)051-94-48, (063)306-72-42	АОГВ, некутова, част.ремонт
...4/-...	**ЗОДЧИХ .....**	**6/9/Ц .-**	**...122/80/18**	**1147.54**	**.....140000УО .**	**(067) 255-13-06**	**ДИЗ.ЄВРОРЕМ., МЕБЛІ, ПАРКІНГ**
.. 4/-....	Поділля	8/8/ц .. -	...143/38/37	629.37	90000уо	(073)075-80-11, (097)738-24-86	2 рівні, 2 кондиц., меблі, тех
.. 4/-....	Свердл.масив	5/10/ц. -	...78/-/9	551.28	43000у.о	(093)600-98-80, (099)569-22-83	кімнати окремі, р-н ВПС
.. 4/-....	Скалецького	5/10/ц. -	...96/56/14	822.92	79000у.о	(096) 478-95-67	євроремр., АГВ, вбуд/меб, тех.
.. 4/-....	Слов'янка	8/9/ц .. -	...83/52/9,5	626.51	52000у.о	(067)322-99-85, (073)131-79-07	житл/стан, лічильники,пл.вікна
.. 4/-....	Тяжилів	2/9/ц .. -	...80/-/-	587.50	47000у.о	(096) 979-19-87	косм.ремонт, 2 б/з, пл.вікна
.. 4/-....	Центр	1/3/ц .. -	...92/45/14	815.22	75000у.о	(093)141-22-82, (098)079-48-48	ремонт, АГВ, 2 входи,мож.комер
.. 4/р ...	р-н школи №30 .	2/3/ц .. -	...98/71/11	397.96	39000у.о	(067)740-14-45, (093)652-85-16	сталінка, АГВ, пл/вік, меблі

К-ть кімнат/ роздільн.	Місцезна-ходження	Етаж/ етажність/ матеріал	Заг./жил./ кухня (площа)	Ціна за м²	Ціна	Куди звертатися	Нотатки

1.5. П'ЯТИКІМНАТНІ КВАРТИРИ

К-ть кімнат/ роздільн.	Місцезна-ходження	Етаж/ етажність/ матеріал	Заг./жил./ кухня (площа)	Ціна за м²	Ціна	Куди звертатися	Нотатки
5/-	Зодчих	9/10/ц.	178/80/20	730.34	130000уо	(068)051-94-48, (063)306-72-42	АОГВ, 2-рівнева, ремонт
5/-	р-н «Урожаю»	6/14/ц.	110/70/15	627.27	69000у.о	(097) 688-35-46	євро, меблі

1.6. БУДИНКИ

К-ть кімнат/ роздільн.	Місцезна-ходження	Етаж/ етажність/ матеріал	Заг./жил./ кухня (площа)	Ціна за м²	Ціна	Куди звертатися	Нотатки
1/-	Тяжилів	1/ц	27/-/-	592.59	16000у.о	(097)954-44-60, (073)954-44-59	2,5с, окр.двір, криниця, АГВ
2/-	15км від Вінн	1/ц	40/-/-	175.00	7000у.о	(067) 430-12-58	60 с, госп. буд., криниця
2/-	бл.Корея	1/ц	46/27/10	747.83	34400у.о	(098) 465-97-96	всі, зр., 5 с, госп.буд.
2/-	**М. БАР**	**-**	**?**	**ДОГ.**	**(098) 355-85-57**		**ПІД МАГАЗИН АБО ОФІС**
2/-	р-н ЦР	1/ц	28/-/-	535.71	15000у.о	(097)954-44-60, (073)954-44-59	зруч.місце, гарн.стан, Некрас.
2/-	с.Лукашівка	2/2/ц	80/-/8	312.50	25000у.о	(097)297-88-18, (093)340-13-82	АГВ, цегла, 30 с
2/-	с.Пеньківка	-	100/-/-	15.00	1500у.о.	(098) 375-76-31	Липов. р-н., 5с, пор.вода, газ
2/-	Слов'янка	1/ц	25/14/4	700.00	17500у.о	(097)311-99-22, (063)695-15-23	всі комунікації, АГВ
2/-	смт Стрижавка	-	140/-/-	?	дог.	(067) 895-19-62	газ, пічне опал., крин., 15 с
2/-	**СМТ ТИВРІВ**	**1/Ц**	**55/-/-**	**?**	**ДОГ.**	**(067) 711-74-57**	**В/ЗР, 20 С, ГАРНЕ МІСЦЕ**
2/-	Старе місто	1/ц	52/30/8	442.31	23000у.о	(097) 263-06-91	зручн., окр.двір, гарн/стан
2/-	Тяжилів	1/ц	50/20/6	370.00	18500у.о	(067) 431-03-45	10с, комунік., можл.добудова
2/-	Щукіна	1/ц	45/30/5	288.89	13000у.о	(097) 518-80-97	окремий вхід, 3 с
3/-	бл.Замостя	1/2/ц	65/-/-	538.46	35000у.о	(096) 478-95-67	житл/стан, АГВ, 2с, 2 входи
3/-	бл.Слов'янка	-	65/35/8	538.46	35000у.о	(094) 903-65-99	6с, в/зр., вільна
3/-	дал.Замостя	1/1/ц	63/-/8	492.06	31000у.о	(063)275-75-54, (067)877-36-23	ч/б, 5 с, житл.стан, АГВ, газ
3/-	Корея	-	60/40/8	616.67	37000у.о	(098) 274-31-69	5,5 с, всі зручності, власник
3/-	Маяковського	1/1/ц	70/-/-	?	дог.	(096) 205-28-81	міські комун., 6 с, времянка
3/-	Мізяк.Хутори	1/ц	50/-/-	210.00	10500у.о	(067) 439-85-92	34с, близько трансп.
3/-	П'ятничани	1/ц	50/-/-	?	дог.	(097) 345-91-86	гараж, сарай, погріб, 5,2 с
3/-	П'ятничани	2/ц	120/-/-	400.00	48000у.о	(068)034-07-56, (093)410-46-33	пан.перекр., 5 с, накрита
3/-	с.Баланівка	2/ц	79/50/15	75.95	6000у.о	(063)580-89-86, (097)796-12-36	південна сторона, торг
3/-	с.Майдан	1/ц	80/50/10	?	дог.	(098) 370-63-60, 52-62-58	30 с, 12км Він.району, крин.
3/-	с.Олександр.	-	-	?	дог.	(097) 516-08-63	Він.р-н, поруч газ, вода,погр.
3/-	с.Пирогове	2/ц	130/-/-	515.38	67000у.о	(098) 367-65-97	2 с/в, утепл., АОГВ, 5с, рем.
3/-	с.Сальник	1/ц	80/-/-	?	дог.	(068) 346-42-70	10 с, криниця, сад, прибудови
3/-	с.Сьомаки	1/ц	70/50/9	171.43	12000у.о	(098) 370-63-60, 52-62-58	житл/стан, АГВ, 64с, комун.
3/-	смт Стрижавка	1/ц	72/-/-	388.89	28000у.о	(067) 934-81-16	житл/стан, 16 с
3/-	смт Стрижавка	2/ц	60/-/-	166.67	10000у.о	(068)034-07-56, (093)410-46-33	житл/стан, госп.буд., 4 с
3/-	Тяжилів	1/1/ц	82/38/12	274.39	22500у.о	(063)580-85-86, (097)796-12-36	ч/б, терміново!
3/-	Хут.Шевченка	1/ц	67/40/7	552.24	37000у.о	(096)354-59-60, (093)891-96-39	7с, рем., погріб, госп. буд.
3/-	Центр	1/ц	37/-/-	532.43	19700у.о	(067)789-78-11, (063)130-38-99	2,5с, прив., газ, світло, крин
3/р	с.Агрономічне	1/1/ц	130/70/20	461.54	60000у.о	(096) 478-95-67	новий, 18кВт, вода
3/р	с.Агрономічне	1/ц	125/-/14	464.00	58000у.о	(097)753-81-03, (093)308-88-23	10с, новобуд, терміново
3/СР.	**М.ПОГРЕБИЩЕ**	**1/Ц**	**67/-/-**	**?**	**ДОГ.**	**(096) 396-36-78**	**В/З, 7 С, ГАРАЖ**
4/-	Бучми	2/2/ц	116/80/20	258.62	30000у.о	(096) 688-35-46	9 с, без зручностей
4/-	Бучми	2/ц	154/68/18	233.77	36000у.о	(097)703-51-80, (093)027-80-92	чистова, с/в у плитці
4/-	Бучми	2/ц	160/-/-	450.00	72000у.о	(067) 942-13-89	якісний євробуд, 6с, затиш.міс
4/-	Він.Хутори	2/ц	140/80/14	421.43	59000у.о	(067) 431-03-78	чистовий
4/-	Він.Хутори	2/ц	140/82/18	442.86	62000у.о	(067) 238-60-24	новобуд, 6 с, чистовий
4/-	Корея	3/ц	171/-/10	?	дог.	(096) 478-95-67	гарн.рем., утеплений, криниця
4/-	пров.Гостинни	2/ц	135/70/15	540.74	73000у.о	(097)267-97-26, (093)413-26-54	чистовий, комунікації
4/-	р-н Ел.мережі	1/ц	100/-/-	390.00	39000у.о	(097)753-81-03, (093)308-88-23	2 входи, в/зр, гараж
4/-	с.Агрономічне	2/2/ц	180/90/20	300.00	54000у.о	(067) 238-60-24	новобудова, 6с, гараж
4/-	с.Агрономічне	3/ц	290/-/-	965.52	280000уо	(067) 238-60-24	12с, ремонт, басейн, гараж
4/-	**С.АГРОНОМІЧНЕ**	**-**	**?**	**77999У.О**	**(097) 228-98-25**		**ЧИСТОВИЙ, 8С, ЦЕНТР, ГАРАЖ**
4/-	с.Корделівка	2/ц	94/77/14	?	дог.	(098)471-62-23	власник, сад, город, в/зручн.
4/-	**С.ЛИСОГОРА**	**1/Ц**	**100/-/-**	**?**	**ДОГ.**	**(067) 432-34-64**	**ЗРУЧН., ГАЗ, 8 С, ВЛАСНИК**
4/-	с.Лука-Мелеш.	2/2/ц	90/55/12	294.44	26500у.о	(067)789-78-11, (063)130-38-99	5с, комунік., зручн.
4/-	с.Лука-Мелешк	2/ц	150/-/15	373.33	56000у.о	(096)354-59-60, (093)891-96-39	ремонт, газ, камін, 12 с
4/-	с.Славне	2/ц	200/-/-	?	дог.	(067) 942-13-89	якісний новобуд, комунік., 22с
4/-	с.Якушинці	1/1/ц	82/-/-	378.05	31000у.о	(067)789-78-11, (063)130-38-99	чудовий житл/стан,газ, г/б,30с
4/-	смт Вороновиц	1/ц	55/-/8	309.09	17000у.о	(097) 263-06-91	8с, газ, крин., центр, торг
4/-	**СМТ.СУТИСКИ**	**1/-**	**120/-/-**	**?**	**ДОГ.**	**(068) 951-12-02**	**20С, САД, ПРИБУД.,2 ВХОД,ВЛАСН**
4/-	Тиврівськ.р-н	1/ц	75/-/-	360.00	27000у.о	(097) 262-65-57	с.Ворошилівка, газ, в/зр., 10с
4/-	**ЦАРСЬКЕ СЕЛО**	**2/Ц**	**147/70/18**	**714.29**	**105000УО**	**(067) 255-13-06**	**ТОРГ, НОВОБУД, ЄВРО, В/ЗР.,10С**
5/-	Бучми	-	217/-/-	179.72	39000у.о	(063)631-49-04, (096)589-62-53	9с, світло, газ, без вн/робіт
5/-	Корея	2/ц	150/110/15	466.67	70000у.о	(050)313-62-62, (067)503-53-62	в/зр., гараж, сауна, 9 с
5/-	м.Немирів	2/2/ц	156/-/-	769.23	120000уо	(096) 478-95-67	гарний рем., АОГВ, 16,7 с
5/-	Маяковського	2/ц	160/-/-	?	дог.	(096) 546-88-08	цок.поверх з гаражом,зруч., 7с
5/-	П'ятничани	2/ц	160/79/13,5	625.00	100000уо	(096)458-83-40, (093)371-51-91	10с, газ, вода, зручності
5/-	с.Агрономічне	2/2/ц	250/-/-	380.00	95000у.о	(067)238-60-24, (063)371-90-73	25с, садок, город, теплиця
5/-	с.Агрономічне	2/2/ц	260/96/20	269.23	70000у.о	(067) 238-60-24	новобуд, 10 с, чорновий
5/-	**С.ШКУРИНЦІ**	**2/Ц**	**110/-/-**	**481.82**	**53000У.О**	**(093) 091-13-37**	**ВЛАСНИК, ЧИСТОВИЙ, ВСІ КОМУНІК**
5/-	**С.ЯКУШИНЦІ**	**-**	**150/-/-**	**?**	**ДОГ.**	**(067)467-97-21, (050)447-55-33 ГАЗ, 380V, КРИН.,30С, ГОСП.БУД**
5/-	Сабарів	1/ц	125/80/13	?	дог.	(096) 601-44-32	11 с, ремонт
5/-	Старе місто	2/2/ц	220/110/15	818.18	180000уо	(096)564-50-40, (093)022-73-76	10 с, супер-мега будинок
6/-	м.Ладижин	2/2/ц	407/200/20	142.51	58000у.о	(063)580-89-86, (097)796-12-36	всі зручності
6/Р	**ПР.ЛЮТ.РЕВОЛ.**	**3/-**	**330/200/30**	**439.39**	**145000УО**	**(067)740-14-45, (093)652-85-16**	**2005Р., 10С, ВИД НА Р.П.БУГ**

Будинок в Пирогово, 2010р, 260/140/38 (біля озера) 2 пов, 9 с, якість, ремонт, гараж 2 авто, 300.000 у.о.

(063) 217-17-36

Розміщуйте рекламу об'єктів нерухомості в газеті «РІА». Вартість фотооголошення - 180 грн. Телефонуйте:

(0432) 555 - 135

К-ть кімнат/ роздільн.	Місцезна-ходження	Етаж/ етажність/ матеріал	Заг./жил./ кухня (площа)	Ціна за м²	Ціна	Куди звертатися	Нотатки
76км від Вінн	-	?	дог.			(096)999-77-51, (098)030-37-64	70с, сад, г/б, траса Мог.-Под.
Барське шосе	1/1/ц	50/-/-	300.00	15000у.о	(098) 557-70-12		4с, крин., погріб, світло
Барське шосе	2/ц	120/-/-	600.00	72000у.о	(063)580-89-86, (097)796-12-36		5 с, гараж з ямою, плод.дерева
Барське шосе	2/ц	134/46/37	365.67	49000у.о	(067)322-99-85, (073)131-79-07		таунхаус,чист.роб.,комун.,2,3с
Барське шосе	2/ц	140/80/12	192.86	27000у.о	(096) 976-60-76		4 с, новобуд, чуд.проект,торг
Барське шосе	2/ц	70/-/-	?	дог.	(096) 601-44-32		4,7с, гарн/стан, приват.
Барське шосе	2/ц	90/-/-	355.56	32000у.о	(096)379-49-45, (093)006-91-21		газ, світло, поруч транспорт
бл.Замостя	1/ц	24/20/-	312.50	7500у.о	(063) 580-85-86		г/б, обкл. цеглою
бл.Замостя	-	120/-/-	?	дог.	(063)631-49-04, (096)589-62-53		зручності, без рем., 14с,гараж
Бучми	1/ц	60/35/10	558.33	33500у.о	(097)267-97-26, (093)413-26-54		рем., зручн., гараж, 4 с
Бучми	1/ц	70/40/9	642.86	45000у.о	(096)602-69-10, (063)104-63-50		єврорем., меблі, техн., 15 с
Бучми	1/ц	70/48/6	557.14	39000у.о	(067)268-82-89, (063)274-05-86		30 с, газ, вода, світло, торг
Бучми	1/ц	75/55/9	406.67	30500у.о	(096)682-29-83, (093)885-33-27		АОГВ, гарний стан, 3с, торг
Бучми	2/2/ц	125/65/15	592.00	74000у.о	(067)789-78-11, (063)130-38-99		4с, сучасний,столярка,част.меб
Бучми	2/2/ц	85/35/14	447.06	38000у.о	(096)316-83-53, (073)025-48-84		4 с, новобуд, чорнова, газ
Бучми	2/ц	120/-/-	208.33	25000у.о	(067)432-45-12, (073)060-55-15		7с, чистовий новобуд
Бучми	2/ц	133/66/10	345.86	46000у.о	(067)268-82-89, (063)274-05-86		торг, житл/стан, АОГВ, 4 с
Бучми	2/ц	260/100/25	961.54	250000уо	(096)355-98-42, (063)971-32-04		новобуд, рем., меблі, 10с
Бучми	2/ц	65/-/-	292.31	19000у.о	(068)034-07-56, (093)410-46-33		гар/стан, 8с, пл.вік., термін.
Вишенька	1/ц	58/30/14	862.07	50000у.о	(098) 557-70-12		АОГВ, рем., 2 входа, 4,5 с
Вишенька	2/2/ц	140/90/-	507.14	71000у.о	(097) 688-35-46		всі комун., чорновий стан
Він.Хутори	1/1/ц	80/-/-	223.75	17900у.о	(068)034-07-56, (093)410-46-33		16с, комун., газ, світло, вода
Він.Хутори	1/ц	128/46/32	421.88	54000у.о	(067)322-99-85, (073)131-79-07		новобуд, чист.роб., АОГВ, 10с
Він.Хутори	1/ц	165/90/16	600.00	99000у.о	(097)722-88-13, (093)424-29-81		новобуд, АОГВ, столярка, чист.
Він.Хутори	1/ц	60/45/5	450.00	27000у.о	(097) 263-06-91		25с, крин., житл/стан, торг
Він.Хутори	2/ц	148/-/-	256.76	38000у.о	(068)034-07-56, (093)410-46-33		гар/стан, 18 с, пл.вік., г/б
Він.Хутори	2/ц	210/-/20	595.24	125000уо	(096)602-69-10, (063)104-63-50		новобуд., єврорем., меблі, тех
Він.Хутори	2/ц	60/40/5	316.67	19000у.о	(096)354-59-60, (093)891-96-39		мас. Ромашка, пічне опал., 8с
Гніван.шосе	2/2/ц	135/-/20	459.26	62000у.о	(098)225-09-25, (063)702-19-84		новий гарний буд., супер місце
Гніван.шосе	2/ц	110/70/20	545.45	60000у.о	(067)322-99-85, (073)131-79-07		новобудова, чис.роб., АОГВ
Д.Нечая	1/ц	42/-/-	423.81	17800у.о	(067)456-64-70, (093)797-97-63		житл.стан, 2с, транспорт
дал.Замостя	1/ц	105/65/30	523.81	55000у.о	(073)075-80-11, (097)738-24-86		5с, новобуд, газ, ремонт
Загребельна	1/ц	120/80/12	233.33	28000у.о	(063) 580-85-86		6с, криниця, сад, зручн.,торг
Замостя	1/ц	50/35/8	500.00	25000у.о	(068)818-79-92, (063)955-69-07		5с, окр.двір, крин.,вул.Чехова
Замостя	1/ц	50/35/8	620.00	31000у.о	(068)818-79-92, (063)955-69-07		5с, окр.двір, крин.,вул.Чехова
Замостя	1/ц	60/-/-	266.67	16000у.о	(096)399-46-98, (093)404-41-50		5с, пл.вікна, г/б, обкл.цеглою
І.Бевза	2/2/ц	48/35/9	720.83	34600у.о	(067) 458-25-90		АОГВ, ремонт, 1 с
Київська	1/ц	35/23/6	714.29	25000у.о	(067)456-64-70, (093)797-97-63		житловий стан, всі зр., 2 с
КИЇВСЬКА	**1/Ц**	**90/45/9**	**1033.33**	**93000У.О**	**(067)740-14-45, (093)652-85-16**		**ПІД ЗНОС, 20С, 1 ЛІНІЯ, КОМУН.**
Кн.Коріатович	1/ц	52/-/8	519.23	27000у.о	(067) 458-25-90		АОГВ, 2с, окр.двір, зручності
Корея	1/ц	37/-/-	535.14	19800у.о	(067)164-58-27, (063)814-16-14		2,5с, приват., гар/житл/стан
Корея	1/ц	64/-/-	695.31	44500у.о	(096)682-29-83, (093)885-33-27		АОГВ, житл/стан, зруч., 5,7 с
Корея	2/ц	120/75/14	566.67	68000у.о	(067) 994-45-89		8с, сауна, 2гаражі, житл/стан
Корея	2/ц	140/-/-	?	дог.	(097) 531-63-63		газ, 5 с, власник, новобуд
Корея	2/ц	150/90/30	800.00	120000уо	(097) 263-06-91		6с, АГВ, рем., торг, терміново
Корея	2/ц	150/90/30	?	дог.	(093)141-22-82, (098)079-48-48		ремонт, меблі, гост.будинок
Літинськ.р-н		?	дог.		(068)209-84-25, (093)034-88-50		с.Бірків, 66с, житл/стан, г/б
м.Браїлів	1/ц	90/-/30	355.56	32000у.о	(098) 539-01-02		ремонт, всі комунікації, 16с
м.Межирів	1/ц	45/30/-	144.44	6500у.о	(063)580-89-86, (097)796-12-36		2 погріби, літ.кухня, 3,5 га
м.Тульчин	1/ц	60/40/10	108.33	6500у.о	(097)657-73-38, (096)833-44-70		житл/стан
м.Хмільник	1/ц	82/45/16	262.20	21500у.о	(050)313-62-62, (067)503-53-62		новий, розвед.опалення, 8с
м.Хмільник	1/ц	82/58/13	262.20	21500у.о	(097) 297-51-00		8с, новобуд
М.ЧЕЧІЛЬНИК	**-**	**171/-/-**	**?**	**ДОГ.**	**(068) 041-57-33**		**ПІЧНЕ/ПАРОВЕ ОПАЛ., БЛ.ДО ЦЕНТ**
мас.Окружний	2/2/ц	146/-/-	363.01	53000у.о	(067)424-68-30, (063)274-06-41		Затишна, приват., газ, світло
Міз.Хутори	1/ц	61/33/15	98.36	6000у.о	(067)456-64-70, (093)797-97-63		обклад.цеглою, криниця, 30с
Могильчака	1/ц	58/-/7	551.72	32000у.о	(067) 458-25-90		АГВ, 4с, окр.вхід, зручності
Немир.шосе	2/ц	116/60/20	560.34	65000у.о	(067)322-99-85, (073)131-79-07		чист.роб., АОГВ, 5с, криниця
Немир.шосе	2/ц	136/68/16	500.00	68000у.о	(067)322-99-85, (073)131-79-07		новобуд, комунікації, 5с,гараж
НЕМИРІВ.Р-Н	**1/Ц**	**150/-/-**	**?**	**ДОГ.**	**(096) 141-81-25**		**С.КОВАЛІВКА, НОВИЙ,45С, КРИНИЦ**
передмістя	1/ц	70/45/6	71.43	5000у.о	(097) 499-69-45		30км від Вінн., вода, г/б, 80с
передмістя	1/ц	75/48/12	80.00	6000у.о	(097) 499-69-45		газ, вода
Пирогова	1/ц	65/45/10	800.00	52000у.о	(063)217-17-36, (097)228-90-52		6 с, зручності, пор.зупинка
Пирогова	2/ц	130/85/20	461.54	60000у.о	(093)141-22-82, (098)079-48-48		чистовий, комунік., 5 с
П'ятничани	1/1/ц	70/48/-	857.14	60000у.о	(098) 367-65-97		ремонт, зручності, 7 с
П'ятничани	1/3/ц	49/-/-	795.92	39000у.о	(096) 337-14-12		5,2 с, вода, бойлер, гараж
П'ятничани	1/ц	100/-/-	685.00	68500у.о	(063)270-61-63, (068)045-18-15		новий ремонт, всі зручності
П'ятничани	1/ц	90/70/12	483.33	43500у.о	(097)411-28-02, (093)919-99-89		5 с, приват., зручн., житл/ст.
П'ятничани	1/ц	90/71/12	483.33	43500у.о	(063)135-57-84, (097)442-77-88		5с, гараж, времянка, зручності
П'ятничани	2/2/ц	170/90/23	?	дог.	(067)279-90-06, (050)461-24-00		8с, рем., гараж, 2 с/в
П'ятничани	2/ц	145/58/25	482.76	70000у.о	(067)322-99-85, (073)131-79-07		новобудова, чист.роб., АОГВ
Р-Н ТРАМ.ДЕПО.	**3/Ц**	**220/100/12**	**500.00**	**110000УО**	**(067) 357-80-86**		**ТАУНХАУС, ОПАЛ.КОМІНОВАНЕ**
с.Агрономічне	1/ц	110/-/-	672.73	74000у.о	(063)270-61-63, (068)045-18-15		5с, нов., 2015р., в/з, озеро
с.Агрономічне	1/ц	110/65/15	1045.45	115000уо	(097)267-97-26, (093)413-26-54		єврорем., на 2вх., 2с/в, яма
с.Агрономічне	1/ц	160/-/-	500.00	80000у.о	(093)600-98-80, (099)569-22-83		12с, чорновий, гараж, підвал
с.Агрономічне	1/ц	90/56/-	377.78	34000у.о	(097)703-51-80, (093)027-80-92		9с, гар.житл/стан, всі зручн.
с.Агрономічне	2/ц	100/70/12	449.99	44999у.о	(063)270-61-63, (068)045-18-15		10 с, в/з, 2 входи, на 2 сім'ї
с.Агрономічне	2/ц	135/-/28	533.33	72000у.о	(073)075-80-11, (097)738-24-86		5с, новобуд, під ключ, газ
с.Агрономічне	2/ц	140/60/15	750.00	105000уо	(067)770-14-74, (093)264-45-13		9 с, євроремр., 2 котли, кухня
с.Агрономічне	2/ц	93/-/28	451.61	42000у.о	(067)164-58-27, (063)814-16-14		кухня-студія, 1,7 с
с.Агрономічне	-	90/-/-	488.89	44000у.о	(067) 713-52-09		+9 с землі, новобуд,
с.Березіна	2/ц	90/45/25	454.44	40900у.о	(063) 296-14-17		євроремонт, АОГВ, в/зр, 7 с
с.Бохоники	1/ц	65/-/8	476.92	31000у.о	(096) 313-75-50		житл/стан, 47с
с.Бохоники	1/ц	85/46/18	458.82	39000у.о	(096)355-98-42, (063)971-32-04		світло, газ, крин., ч/б, центр
с.Вахнівка	1/ц	50/16/15	70.00	3500у.о	(096)458-83-40, (093)371-51-91		10с, житл/ст, госп.буд.,світло
с.Вишневе	-	72/-/-	?	дог.	(068) 006-99-34		Калин.р-н,газ, погріб, 51с,г/б
с.Горбанівка	1/ц	90/60/18	194.44	17500у.о	(097) 297-51-00		сауна, зручн., гараж, г/б, 26с
с.Гущинці	1/ц	50/-/12	320.00	16000у.о	(097) 297-51-00		22 с, зручн., цегл., госп. буд
с.Гущинці	1/ц	95/54/8	131.58	12500у.о	(067) 681-90-81		гар. житл/стиан, зручн. в буд.
с.Зарванці	1/ц	100/-/-	590.00	59000у.о	(067)238-60-24, (063)371-90-73		25с,центр села, зруч.,част.рем
с.Зарванці	2/2/ц	230/110/16	?	дог.	(067)279-90-06, (050)461-24-00		14,5с, євроремонт, ланд.диз.
с.Іванівка	1/1/ц	55/41/5	272.73	15000у.о	(067)456-64-70, (093)797-97-63		обкл. цеглою, 64 с
С.КОМАРОВЕ	**1/1/Ц**	**-**	**?**	**ДОГ.**	**(098) 370-63-60, 52-62-58**		**10С, 2 БУД. НА ДІЛ., ВСІ КОМУН**
с.Ксаверівка	1/ц	72/32/8	250.00	18000у.о	(098) 557-70-12		21с, крин., світло,пор.зупинка
с.Лука-Мелеш.	1/1/ц	120/-/20	1000.00	120000уо	(067)268-82-89, (063)274-05-86		новобуд, рем., зруч., сауна
с.Лука-Мелеш.	-	154/-/-	266.23	41000у.о	(067)713-52-09, (063)122-61-40		новобуд, гараж, огорожа, сад
с.Лука-Мелешк	1/1/ц	78/45/10	384.62	30000у.о	(067)789-78-11, (063)130-38-99		хор.місце, завед.вода, г/б

К-ть кімнат/ роздільн.	Місцезна-ходження	Етаж/ етажність/ матеріал	Заг./жил./ кухня (площа)	Ціна за м²	Ціна	Куди звертатися	Нотатки
	с.Лука-Мелешк	1/ц	80/50/10	650.00	52000у.о	(050)313-62-62, (067)503-53-62	всі зруч., 25с, рем., новий
	с.Лука-Мелешк	2/2/ц	120/80/11	441.67	53000у.о	(067) 431-03-45	житл.стан, зручн., 22 с, г/б
	с.Майдан-Чап.	1/1/ц	140/78/25	471.43	66000у.о	(067) 238-60-24	євроремонт, гараж, 15 с
	с.Майдан-Чап.	2/ц	150/-/-	486.67	73000у.о	(063)492-21-87, (096)110-06-28	10 с, рем., гараж, торг
	с.Майдан-Чап.	2/ц	205/-/-	536.59	110000уо	(063)492-21-87, (096)110-06-28	АГВ, сауна, гараж, ремонт
	с.Майдан-Юзв.	1/ц	56/-/-	214.29	12000у.о	(063)492-21-87, (096)110-06-28	40с, газ, світло
	с.Малі Крушл.	1/1/ц	45/30/8	193.33	8700у.о	(067) 431-03-45	50с, всі комун., госп/буд
	с.Медв.Вушко	1/ц	82/55/12	243.90	20000у.о	(093)600-98-80, (099)569-22-83	23с, газ, світло, криниця,торг
	с.Медвідка	1/ц	40/30/5	137.50	5500у.о	(067) 431-03-45	гараж, світло, пор. ліс, озеро
	с.Міз.Хутори	1/ц	95/-/-	112.63	10700у.о	(093)783-70-25, (096)971-21-08	50 с, садок, госп.буд., газ
	с.Некрасове	1/ц	80/-/-	331.25	26500у.о	(093)783-70-25, (096)971-21-08	сучасний рем., камін, техніка
	с.Некрасове	2/ц	110/-/-	295.45	32500у.о	(098)252-83-87, (063)694-75-77	10с, новобуд, 2 с/в, ремонт
	с.Некрасове	-	?	дог.		(067) 712-09-09	40с, центр села, пор.газ, світ
	с.Пеньківка	1/1/ц	63/-/-	134.92	8500у.о	(067)789-78-11, (063)130-38-99	житл/стан, сарай, погріб,крин.
	С.Петлюри	1/1/ц	78/50/8	589.74	46000у.о	(067) 458-25-90	1,2 с, гараж, АОГВ
	с.Петрик	2/ц	100/40/7	45.00	4500у.о	(096)564-50-40, (093)022-73-76	для постійного проживання
	с.Пирогове	2/2/ц	110/-/-	?	дог.	(067)279-90-06, (050)461-24-00	4с, чорн., газ, світло, вода
	с.Пирогове	2/ц	105/68/12	571.43	60000у.о	(067)322-99-85, (073)131-79-07	новобуд, чистові роб., АОГВ
	с.Пирогове	2/ц	130/-/-	576.92	75000у.о	(096) 602-32-95	4с, АОГВ, світло, гараж
	с.Пирогове	2/ц	140/-/16	428.57	60000у.о	(073)075-80-11, (097)738-24-86	5с, опалення, світло, чистова
	с.Пирогове	2/ц	140/80/30	428.57	60000у.о	(063)288-39-31, (098)590-01-50	АОГВ, новобуд, всі комун., 10с
	с.Пирогове	2/ц	145/-/25	434.48	63000у.о	(073)075-80-11, (097)738-24-86	5с, ремонт під ключ, газ
	с.Пирогове	2/ц	160/-/-	362.50	58000у.о	(067)432-45-12, (073)060-55-15	чистовий, 10с, цегла, утеплена
	с.Пирогове	2/ц	290/117/25	344.83	100000уо	(098) 557-70-12	АГВ, 9с, центр.вода, свердлов.
	с.Пирогове	2/ц	81/36/10	290.12	23500у.о	(063)217-17-36, (097)228-90-52	6 с, з/бет. перекр.,камін,крин
	с.Писарівка	1/ц	50/30/15	300.00	15000у.о	(096)355-98-42, (063)971-32-04	20с, рівна, центр, світло, газ
	с.Піщанка	1/ц	78/-/-	128.21	10000у.о	(063)492-21-87, (096)110-06-28	23 с, біля озера, в центрі
	С.САЛЬНИК	**-**	**?**	**ДОГ.**		**(096)628-40-02, (098)918-46-88**	**ГАЗ, Г/БУД, 22С, БЛ.ЕЛЕКТРИЧКА**
	с.Селище	1/ц	74/38/-	432.43	32000у.о	(067)432-45-12, (073)060-55-15	еврорем., зручн., центр
	с.Селище	3/3/ц	120/-/-	245.83	29500у.о	(063)135-57-84, (097)442-77-88	АОГВ, житл.стан, 5 с
	с.Селище	3/ц	120/100/10	241.67	29000у.о	(096) 688-35-46	житл/стан, гараж, авт.опал.
	с.Славне	2/ц	75/-/-	78.67	5900у.о	(067) 172-47-37	камін, криниця, гараж, 6 с
	с.Сокиринці	1/ц	60/35/17	258.33	15500у.о	(097) 051-47-33	цегл., в/з, ремонт, центр, 25с
	с.Сосонка	1/1/ц	79/-/10	151.90	12000у.о	(097)117-45-61, (063)282-19-76	житловий, газ, світло, 27 с
	с.Сосонка	1/ц	70/45/-	264.29	18500у.о	(067)164-58-27, (063)814-16-14	житл/стан, 65 с, газ, криниця
	с.Хижинці	1/ц	70/41/6	228.57	16000у.о	(096)354-59-60, (093)891-96-39	газ, світло, крин., госп. буд.
	с.Шир.Гребля	1/ц	45/-/-	244.44	11000у.о	(098)252-83-87, (063)694-75-77	43с,газ пор.,діл. вих.до озера
	с.Шкуринці	1/ц	136/-/-	330.88	45000у.о	(096) 602-32-95	4,5 с, новобуд, АОГВ
	с.Шкуринці	2/ц	120/-/-	366.67	44000у.о	(096)691-81-70, (093)186-80-04	2 с/в, комун., ремонт
	с.Якушинці	1/1/ц	80/-/-	335.00	26800у.о	(067)279-90-06, (050)461-24-00	25с, госп/буд, асф., трансп.
	с.Якушинці	1/ц	125/58/34	520.00	65000у.о	(067)322-99-85, (073)131-79-07	якість100%,чист.камін, барбекю
	с.Якушинці	1/ц	45/-/-	422.22	19000у.о	(063)492-21-87, (096)110-06-28	31с, рівна, 3хв до автобуса
	с.Яришівка	1/ц	86/-/-	218.60	18800у.о	(067)279-90-06, (050)461-24-00	30с, ремонт, зручн.,газ, гараж
	Сабарів	1/1/ц	72/45/9	444.44	32000у.о	(096) 601-44-32	12с, житл.стан, зручності
	Сабарів	1/1/ц	80/-/-	475.00	38000у.о	(098)225-09-25, (063)702-19-84	буд. на 2 вх., 6 с, вода
	Сабарів	1/ц	61/40/10,4	393.44	24000у.о	(098) 557-70-12	7,5с, АГВ, свердловина, гараж
	Сабарів	2/2/ц	128/90/15	273.44	35000у.о	(098)225-09-25, (063)702-19-84	4,5с, новобуд, свердловина
	Свердлова	1/1/ц	60/50/6	433.33	26000у.о	(097) 688-35-46	чорнова, гуртожит.
	Слов'янка	1/ц	41/24/-	646.34	26500у.о	(067)789-78-11, (063)130-38-99	під ремонт, готова, всі комун.
	Слов'янка	2/ц	175/80/38	742.86	130000уо	(067)432-45-12, (073)060-55-15	4с, новий буд., рем., меблі
	Слов'янка	1/ц	100/80/12	800.00	80000у.о	(067)256-88-77, (063)689-92-98	10с, всі зручн., на 2 входа
	Слов'янка	1/ц	33/-/-	1060.61	35000у.о	(096)682-29-83, (093)885-33-27	ч/б, 3с, ремонт, АОГВ, гараж
	Слов'янка	1/ц	97/-/12	711.34	69000у.о	(067)432-45-12, (073)060-55-15	7с, рівна, в/зр., комунікації
	смт Літин	2/2/ц	150/-/-	153.33	23000у.о	(097)117-45-61, (063)282-19-76	новобуд, чорн., гараж в цоколі
	смт Стрижавка	1/1/ц	170/-/-	264.71	45000у.о	(067) 934-81-16	15 с, ремонт
	смт Стрижавка	2/ц	200/160/12	145.00	29000у.о	(068)818-79-92, (063)955-69-07	чорн., 10с,р-н Ставки Гіт,торг
	смт Стрижавка	2/ц	330/100/20	333.33	110000уо	(067)770-14-74, (093)264-45-13	15с, рем., паркет, дер.меблі
	смт Сутиски	1/1/ц	111/72/10	198.20	22000у.о	(096)682-29-83, (093)885-33-27	АОГВ, гарн/стан, 30с, зручн.
	смт Тиврів	1/1/ц	40/32/5	?	дог.	(097)117-45-61, (063)282-19-76	15 с, житл.стан, газ, вода
	смт Тиврів	1/ц	45/33/8	222.22	10000у.о	(067)322-99-85, (073)131-79-07	літ.кухня, гараж, погріб, газ
	СМТТРОСТЯНЕЦЬ	**1/Ц**	**-**	**?**	**ДОГ.**	**(067) 580-62-23**	**ЛІТ.КУХ., КРИН., ГАЗ, 60С, САД**
	Старе місто	1/1/ц	42/-/-	440.48	18500у.о	(067) 934-81-16	ч/б, гарн/стан, вода, газ, св.
	Старе місто	1/ц	100/-/-	540.00	54000у.о	(063)270-61-63, (068)045-18-15	8с, нов., в/з, 3 лікарня,школа
	Старе місто	1/ц	100/56/22	520.00	52000у.о	(067)322-99-85, (073)131-79-07	еврорем., АОГВ, +теп.підл.,5с
	Старе місто	1/ц	105/60/16	476.19	50000у.о	(067) 430-57-95	5с, ремонт, центр. комунік.
	Старе місто	1/ц	110/70/30	545.45	60000у.о	(097)267-97-26, (093)413-26-54	чистовий, 7,5с, літ.кух.,гараж
	Старе місто	1/ц	120/56/18	275.00	33000у.о	(067)322-99-85, (073)131-79-07	новобуд, чорн.роб., крин., 5 с
	Старе місто	1/ц	25/16/5	600.00	15000у.о	(097) 297-51-00	реальна ч/б, вода, гарн.стан
	Старе місто	1/ц	42/-/-	423.81	17800у.о	(068)818-79-92, (063)955-69-07	житл/стан, окремий двір
	Старе місто	1/ц	42/-/-	452.38	19000у.о	(093)931-44-26, (068)774-48-77	житл/стан, зручн. на вул.
	Старе місто	1/ц	44/-/-	613.64	27000у.о	(093)931-44-26, (068)774-48-77	2,5с, гар/стан, вел. двір
	Старе місто	1/ц	45/-/10	444.44	20000у.о	(067)432-45-12, (073)060-55-15	торг, місце під авто
	Старе місто	1/ц	45/32/9	511.11	23000у.о	(096)378-75-75, (063)678-78-27	ч/б, без рем., газ, вода, 4 с
	Старе місто	1/ц	46/-/-	391.30	18000у.о	(068)034-07-56, (093)410-46-33	3с, житл/стан, зручн.,газ,торг
	Старе місто	1/ц	50/-/-	480.00	24000у.о	(093) 931-44-26	3с, місце під авто, времянка
	Старе місто	1/ц	55/40/4	636.36	35000у.о	(063)114-25-02, (067)953-84-04	5 с, времянка, баня, гараж
	Старе місто	1/ц	61/-/-	524.59	32000у.о	(067) 934-81-16	міськ.комунікації, ремонт, 2 с
	Старе місто	1/ц	75/-/10	666.67	50000у.о	(063) 879-98-44	ремонт, гараж, меблі
	Старе місто	1/ц	75/43/10	586.67	44000у.о	(097)110-41-48, (073)067-81-98	АГВ, ремонт, центр.комунік.
	Старе місто	1/ц	77/50/15	532.47	41000у.о	(096)354-59-60, (093)891-96-39	ремонт, АОГВ, в/зр., окр.вхід
	Старе місто	1/ц	96/-/20	645.83	62000у.о	(063)492-21-87, (096)110-06-28	5с, АГВ, ремонт
	Старе місто	2/ц	124/-/18	798.39	99000у.о	(097)411-28-02, (093)919-99-89	дорогий євро, зроб.2міс. назад
	Старе місто	2/ц	130/80/15	523.08	68000у.о	(097) 499-69-45	р-н Версалю, камін, гараж, 10с
	Старе місто	2/ц	200/90/12	180.00	36000у.о	(097) 263-06-91	10с, короб.,ком., р-н Буд.Відп
	Старе місто	2/ц	215/86/16	348.84	75000у.о	(067)322-99-85, (073)131-79-07	1-й пов. житл., гараж, погріб
	Тяжилів	1/ц	76/50/9	644.74	49000у.о	(068)051-94-48, (063)306-72-42	всі зручн., гараж, погріб, 10с
	Тяжилів	1/ц	93/51/14,5	505.38	47000у.о	(093)600-98-80, (099)569-22-83	гарний житл/стан, 8,6 с землі
	Тяжилів	2/ц	112/80/15	678.57	76000у.о	(098) 539-01-02	новобуд, євроремонт, 4 с
	Тяжилів	2/ц	205/100/20	68.29	14000у.о	(067)456-64-70, (093)797-97-63	еврорем., гараж, 4с
	Хут.Шевченка	1/ц	72/-/-	388.89	28000у.о	(096)354-59-60, (093)891-96-39	на 2 входа, зручн., газ, крин.
	Хут.Шевченка	1/ц	73/-/-	342.47	25000у.о	(063)135-57-84, (097)442-77-88	5,5с, житл/стан, г/б, 2входи
	Царське село	2/ц	120/-/-	466.67	56000у.о	(096) 602-32-95	гарна новобудова,затишне місце
	Центр	1/ц	30/18/6	533.33	16000у.о	(098) 557-70-12	ч/б, центр.вода, колонка, АГВ
	Центр	2/ц	160/-/20	843.75	135000уо	(073)075-80-11, (097)738-24-86	1,5с, ремонт, камін, комунікац
	Шевченка	1/ц	45/-/-	566.67	25500у.о	(096) 976-60-76	АОГВ, 3 с, чистові
	Ширшова	1/ц	60/50/6	500.00	30000у.о	(097) 688-35-46	житл/стан, окремий двір
	Ширшова	2/-	160/-/-	?	дог.	(097) 531-63-63	гараж, 5 с, новобуд, власник
	Щорса	2/ц	138/-/16	543.48	75000у.о	(067)432-45-12, (073)060-55-15	зруч., новий буд., під шпалери

1.7. ДАЧІ

К-ть кімнат/ роздільн.	Місцезна-ходження	Етаж/ етажність/ матеріал	Заг./жил./ кухня (площа)	Ціна за м²	Ціна	Куди звертатися	Нотатки
2/-	с.Щітки	1/ц	50/-/-	200.00	10000у.о	(098) 316-04-10	підвал, світло, 4 с
3/-	Він.Хутори	2/ц	50/30/6	340.00	17000у.о	(097) 263-06-91	вода, 12 с, гараж, г/б, торг
3/-	Пирогова	1/ц	60/-/-	383.33	23000у.о	(096) 351-40-77	5с, центр.комунік., муз.Пирог.
4/-	с.Лука-Мелеш.	1/ц	85/-/-	294.12	25000у.о	(098) 316-04-10	буд.на 2 полов., госп/буд, 18с
	Барське шосе	1/1/ц	15/-/-	700.00	10500у.о	(093)783-70-25, (096)971-21-08	сарай, криниця, 4с, транспорт
	Барське шосе	1/1/ц	50/-/-	300.00	15000у.о	(067)256-88-77, (063)689-92-98	4с, криниця, погріб, мас.Сад.
	Барське шосе	1/ц	30/18/6	416.67	12500у.о	(097)110-41-48, (073)067-81-98	4,5с, приватиз., цегл.буд.
	Барське шосе	1/ц	50/20/8	270.00	13500у.о	(096) 976-60-76	4 с, торг
	Бучми	1/ц	80/45/10	?	дог.	(098) 316-04-10	на 2 полов., в/зр, гараж
	Бучми	2/ц	40/25/5	362.50	14500у.о	(097)110-41-48, (073)067-81-98	ремонт, світло, вода в буд.
	Бучми	2/ц	60/-/8	300.00	18000у.о	(098)225-09-25, (063)702-19-84	житл.буд. на дачах, 6с + 4с
	Бучми	-	?	дог.		(067) 175-94-74	4+3,5с, власник, світло, крин.
	Він.Хутори	1/ц	40/-/-	250.00	10000у.о	(097)297-88-18, (093)340-13-82	рівна, 4 с
	Він.Хутори	1/ц	-	?	16000у.о	(096) 337-14-12	пл. вікна
	Він.Хутори	2/2/ц	50/25/8	330.00	16500у.о	(096)355-98-42, (063)971-32-04	4с, світло, криниця, погріб
	П'ятничани	1/ц	80/40/10	437.50	35000у.о	(096) 224-84-19	ч/б, світло, житловий стан
	П'ятничани	2/ц	68/-/-	338.24	23000у.о	(096) 224-84-19	16 с, житловий стан, комунік.
	с.Агрономічне	3/ц	96/-/9	276.04	26500у.о	(067)164-58-27, (063)814-16-14	житл.стан, світло, криниця
	с.Лука-Мелешк	1/ц	20/-/-	275.00	5500у.о	(097)411-28-02, (093)919-99-89	5с, сад, поруч житл/буд.
	с.Некрасове	1/ц	80/-/-	93.75	7500у.о	(093)783-70-25, (096)971-21-08	р-н новоб., 10с, в/з, пор.газ
	С.НЕКРАСОВЕ	**2/Ц**	**37/-/-**	**270.27**	**10000У.О.**	**(098) 541-28-77**	**ТОРГ, ГАРАЖ, КРИН., 10СПРИВАТ**
	с.Петрик	2/2/ц	32/-/-	171.88	5500у.о	(067) 934-81-16	8с, сад, гараж
	с.Пирогове	-	40/-/-	362.50	14500у.о	(063)217-17-36, (097)228-90-52	4с, камін, погріб, світло, газ
	с.Рибаче	1/ц	-	?	5000у.о	(097)117-45-61, (063)282-19-76	літній будиночок,рівна ділянка
	с.Сальник	2/ц	6х4	?	дог.	(097)430-16-79, (093)891-96-40	Калинів.р-н, сарай, 7,5с, крин
	С.САЛЬНИК	**2/Ц**	**7Х8**	**89.29**	**5000У.О.**	**(098)298-16-28, (095)574-17-71**	**ТОРГ, 10С, Є ЗИМОВИЙ БУДИНОК**
	с.Сосонка	2/2/ц	-	?	11000у.о	(050)313-62-62, (067)503-53-62	6 с, криниця, торг
	с.Сосонка	2/ц	75/-/-	78.67	5900у.о	(063) 225-82-81	6с, комунік., криниця, гараж
	с.Хижинці	1/ц	85/-/-	211.76	18000у.о	(067) 430-80-05	центр, АГВ, хор.житл/ст, 30 с
	с.Щітки	1/ц	55/25/10	136.36	7500у.о	(096)355-98-42, (063)971-32-04	4с, рівна, транс.поруч, світло
	с.Щітки	2/ц	60/-/-	141.67	8500у.о.	(068)034-07-56, (093)410-46-33	4с, житл/стан, крин., гараж
	Сабарів	1/1/ц	50/-/-	130.00	6500у.о	(067)256-88-77, (063)689-92-98	10,4 с, світло, криниця

1.8. ДІЛЯНКИ

Ділянка в Пирогово, 25с. Вихід до озера, акт під будівництво, всі коммунікації Ландшафтний парк, 82000у.о.

(097) 228-90-52

Розміщуйте рекламу об'єктів нерухомості в газеті «РІА» . Вартість фотооголошення - 180 грн. Телефонуйте:

(0432) 555 - 135

К-ть кімнат/ роздільн.	Місцезна-ходження	Етаж/ етажність/ матеріал	Заг./жил./ кухня (площа)	Ціна за м²	Ціна	Куди звертатися	Нотатки
	25км від Він	-	75 с	?	дог.	(097) 915-64-93	світло, вода і газ поруч, буд.
	Барське шосе	-	12 с	2000.00	24000у.о	(096)354-59-60, (093)891-96-39	на 2стор., зручний підїзд
	Барське шосе	-	18 с	1100.00	19800у.о	(097)267-97-26, (093)413-26-54	під буд., мас.Науковий, рівна
	Барське шосе	-	4 с	2000.00	8000у.о	(096)354-59-60, (093)891-96-39	мас.Садовий, рівна, поряд світ
	Барське шосе	-	6 с	1083.33	6500у.о	(067) 339-87-84	масив Садовий
	Барське шосе	-	8 с	1875.00	15000у.о	(068)034-07-56, (093)410-46-33	під буд., всі комун., рівна
	Барське шосе	-	9 с	1000.00	9000у.о	(067)456-64-70, (093)797-97-63	мас.Садовий
	Барське шосе	-	9 с	1088.89	9800у.о.	(097)267-97-26, (093)413-26-54	під буд., мас.Науковий, рівна
	Барське шосе	-	9 с	?	дог.	(067)279-90-06, (050)461-24-00	Науковий, рівна, світло, газ
	Богомольця	-	6 с	5833.33	35000у.о	(063)122-61-40, (067)713-52-09	комунікації, огорожа, рівна
	Бучми	-	10 с	1500.00	15000у.о	(063)631-49-04, (096)589-62-53	під будівництво, біля озера
	Бучми	-	14 с	1678.57	23500у.о	(067)256-88-77, (063)689-92-98	під буд,світло,газ,вода по вул
	Бучми	-	4 с	1000.00	4000у.о	(097) 267-01-40	газ і світло поруч, приватиз.
	Бучми	-	4 с	2375.00	9500у.о	(097)267-97-26, (093)413-26-54	фундамент, криниця, світло
	Бучми	-	5 с	2000.00	10000у.о	(098) 242-84-83	світло, газ, криниця,цокол.пов
	Бучми	-	6 с	1166.67	7000у.о	(096) 337-14-12	рівна, приват., газ, світло
	Бучми	-	6,5 с	?	дог.	(096)399-46-98, (093)404-41-50	світло, газ біля ділянки
	Бучми	-	9 с	1666.67	15000у.о	(067)424-68-30, (063)274-06-41	під будівництво, газ, світло
	Він.Хутори	-	10 с	800.00	8000у.о	(067) 431-03-45	газ, світло, асф.дорога
	Він.Хутори	-	25 с	1000.00	25000у.о	(097)753-81-03, (093)308-88-23	рівна, прямокутна, приват
	Він.Хутори	-	4 с	675.00	2700у.о	(097)753-81-03, (093)308-88-23	терміново, приват
	Він.Хутори	-	4 с	875.00	3500у.о	(067) 430-57-95	приват., рівна, поруч будинки
	Він.Хутори	-	6 с	750.00	4500у.о	(067)456-64-70, (093)797-97-63	рівна, СТ Калина
	Він.Хутори	-	8 с	1000.00	8000у.о	(098) 278-15-32	комунікації, ставок, асфальт
	Гніван.шосе	-	10 с	3800.00	38000у.о	(067) 994-45-89	рівна, прямокутна, торг
	Гніван.шосе	-	12 с	3166.67	38000у.о	(096)627-26-23, (063)326-22-11	приват., комун. і асф. поруч
	Гніван.шосе	-	5 с	?	дог.	(067)279-90-06, (050)461-24-00	П.Загребельного, під буд,рівна
	Гніван.шоссе	-	5 с	?	дог.	(068)034-07-56, (093)410-46-33	Царське село, рівна, під будів
	Гонти	-	10 с	850.00	8500у.о.	(097)117-45-61, (063)282-19-76	під будівн., рівна, комунікац.
	Замостя	-	10 с	1290.00	12900у.о	(096)602-69-10, (063)104-63-50	рівна діл., вул.забудов., газ
	Київська	-	12 с	1166.67	14000у.о	(096)602-69-10, (063)104-63-50	під буд., світло, газ по вул.
	Київська	-	8 с	4162.50	33300у.о	(097)703-51-80, (093)027-80-92	над р.П.Буг
	Київська	-	8 с	7125.00	57000у.о	(098)252-83-87, (063)694-75-77	світло, 16 кВт, поруч газ,вода
	КООП ТУРБІВС.	**-**	**18 С**	**166.67**	**3000У.О.**	**(067) 758-19-09**	**РІВНА, ОБРОБЛ., МАЛЬОВН.МІСЦЕ**
	Корея	-	10 с	8000.00	80000у.о	(098)225-09-25, (063)702-19-84	гарна, рівна, всі комунік.
	Корея	-	5 с	7200.00	36000у.о	(067)164-58-27, (063)814-16-14	приват, є 2 будинки
	м.Калинівка	-	10 с	500.00	5000у.о	(063) 580-85-86	рівна, в чуд.місці, поруч ком.

К-ть кімнат/ роздільн.	Місцезна-ходження	Етаж/ етажність/ матеріал	Заг./жил./ кухня (площа)	Ціна за м²	Ціна	Куди звертатися	Нотатки
	м.Калинівка	-	25 с	1000.00	25000у.о	(063) 879-98-44	для садівництва
	мас.Науковий	-	9 с	1333.33	12000у.о	(096) 976-60-76	біля транспорту
	мас.Окружний	-	4,6 с	4021.74	18500у.о	(067) 431-03-45	під буд., асф.дорога, газ
МАС.ОКРУЖНИЙ	**-**	**9 С**		**3888.89**	**35000У.О**	**(067) 965-88-82**	**ВУЛ.РІЗДВЯНА, ГАЗ, ДОРОГА**
	мас.Окружний	-	9 с	4000.00	36000у.о	(067)424-68-30, (063)274-06-41	газ, світло, асфальт
МІЗ.ХУТОРИ	**-**	**8 С**		**312.50**	**2500У.О**	**(067) 758-19-09**	**РІВНА, ГАР.МІСЦЕ, ПОРУЧ ЛІС,ОЗ**
	Немир.шосе	-	14,5 с	?	дог.	(050)313-62-62, (067)503-53-62	супер місце, вихід до озера
	Немир.шосе	-	35 с	1142.86	40000у.о	(067) 681-90-81	під Немир.міст, мож.вив.в ком.
	П'ятничани	-	13 с	3076.92	40000у.о	(063) 879-98-44	вихід до Бугу
	П'ятничани	-	6 с	1333.33	8000у.о.	(096) 224-84-19	приват, комунікації на ділянці
	р-н «Гроша»	-	10 с	3000.00	30000у.о	(097)954-44-60, (073)954-44-59	р-н новобуд, вул.Грушевського
	с.Агрономічне	-	10 с	?	дог.	(067) 942-13-89	газ, світло, р-н новобудов
	с.Агрономічне	-	18 с	1055.56	19000у.о	(096)458-83-40, (093)371-51-91	під будівн., мас.Садовий, світ
	с.Агрономічне	-	6,8 с	955.88	6500у.о	(067)164-58-27, (063)814-16-14	приватизов.
	с.Агрономічне	-	8 с	1375.00	11000у.о	(067) 934-81-16	поруч газ, світло
	с.Агрономічне	-	8 с	500.00	4000у.о	(067) 681-90-81	мас.Науковий, 30х27, кутовий
	с.Агрономічне	-	9 с	1166.67	10500у.о	(063)217-17-36, (097)228-90-52	мас.Садовий, №109, рівна
	с.Агрономічне	-	9 с	2111.11	19000у.о	(093)141-22-82, (098)079-48-48	рівна, світло, мас.Окружний
	с.Агрономічне	-	9 с	2833.33	25500у.о	(067)456-64-70, (093)797-97-63	мас.Окружний, комунік., рівна
	с.Агрономічне	-	9 с	500.00	4500у.о	(067) 681-90-81	с.Молодіжний, торг
	с.Агрономічне	-	9 с	1000.00	9000у.о	(067) 994-45-89	під садівництво, рівна
	с.Березине	-	15с	2766.67	41500у.о	(093)600-98-80, (099)569-22-83	під буд., газ, світло поруч
	с.Березіна	-	6 с	3833.33	23000у.о	(067)164-58-27, (063)814-16-14	під будівництво
	с.Березіно	-	6,4 с	3046.88	19500у.о	(067)432-45-12, (073)060-55-15	Медик-3, близько від шосе
	с.Бохоники	-	15 с	733.33	11000у.о	(063)580-89-86, (097)796-12-36	під житл. забудову
С.БОХОНИКИ	**-**	**15 С**		**900.00**	**13500У.О**	**(068) 513-79-84**	**ПРИВАТИЗОВАНА**
	с.Бохоники	-	15 с	533.33	8000у.о	(097)411-28-02, (093)919-99-89	рівна, приватиз., поряд комун.
	с.Зарванці	-	10 с	500.00	5000у.о	(098)225-09-25, (063)702-19-84	є вибір ділянок від 3000у.о.
	с.Зарванці	-	10 с	680.00	6800у.о	(067)268-82-89, (063)274-05-86	10с, газ, світло, рівна, торг
	с.Зарванці	-	12 с	833.33	10000у.о	(097)657-73-38, (096)833-44-70	2-а лінія
	с.Зарванці	-	17 с	676.47	11500у.о	(063) 225-82-81	під будівн., всі комунікації
	с.Зарванці	-	21 с	1071.43	22500у.о	(097) 297-51-00	під будівництво, комунікації
	с.Зарванці	-	30 с	1100.00	33000у.о	(067) 777-68-05	під буд., біля центр.дороги
	с.Зарванці	-	5 с	2200.00	11000у.о	(098)252-83-87, (063)694-75-77	бл.Зарванці, поряд всі комун
	с.Зарванці	-	?		25000у.о	(068)051-94-48, (063)306-72-42	приват.,газ, світло, будматер.
	с.Комарів	-	15 с	233.33	3500у.о	(067) 430-80-05	під забуд., початок села
	с.Ксаверівка	-	14 с	571.43	8000у.о	(067)164-58-27, (063)814-16-14	КН 0520682503:02:005:0085
	с.Лаврівка	-	20 с	450.00	9000у.о	(067)789-78-11, (063)130-38-99	рівна, під буд., поруч ліс
	с.Лаврівка	-	20 с	?	дог.	(097) 308-08-48	газ, світло, зуп.,10км від Він
	с.Леляки	-	15 с	333.33	5000грн	(097)624-97-59, (067)838-00-89	1км від Жмер., рівна, під буд.
	с.Лука-Мелеш.	-	12 с	916.67	11000у.о	(067)456-64-70, (093)797-97-63	рівна, газ по вул., під будівн
	с.Лука-Мелеш.	-	8 с	500.00	4000у.о	(097) 688-35-46	рівна, під забудову
	с.Лука-Мелешк	-	12 с	1166.67	14000у.о	(098)252-83-87, (063)694-75-77	рівна, р-н новоб., газ, світло
	с.Лука-Мелешк	-	14,5 с	517.24	7500у.о	(096)316-83-53, (073)025-48-84	під буд., рівна, пор.комунік.
	с.Лука-Мелешк	-	18 с	444.44	8000у.о	(067)770-14-74, (093)264-45-13	прив., під буд., в центрі села
	с.Лука-Мелешк	-	25 с	548.00	13700у.о	(067)789-78-11, (063)130-38-99	рівна під забуд., газ, світло
	с.Лука-Немир.	-	?		7500у.о	(096)355-98-42, (063)971-32-04	під буд.,рівна, ком.,пор.краєв
	с.Лукашівка	-	22 с	681.82	15000у.о	(068)051-94-48, (063)306-72-42	1 лінія, під буд., актуал
	с.Лукашівка	-	?		8000у.о	(096) 976-60-76	рівна
	с.Майдан-Чап.	-	10 с	1100.00	11000у.о	(067)164-58-27, (063)814-16-14	рівна, під будівництво
	с.Майдан-Чап.	-	26 с	884.62	23000у.о	(096)110-06-28, (063)492-21-87	цокол.пов., 2 погріба, 2гаражі
	с.Майдан-Чап.	-	8 с	962.50	7700у.о	(067)789-78-11, (063)130-38-99	рівна, приват., під буд., газ
	с.Майдан	-	9,3 с	430.11	4000у.о	(067) 458-25-90	рівна, біля дороги, комунікац.
	с.Медвідка	-	25 с	?	дог.	(096) 461-96-69	незаверш. 1пов.перекр.10х11м
	с.Медм.Вушко	-	6 с	483.33	2900у.о.	(067) 942-13-89	рівна, хор.місце, газ, світло
	с.Некрасова	-	23 с	260.87	6000у.о	(063) 225-82-81	під будівництво, ліс, озеро
	с.Некрасове	-	1,9 га	12105.26	23000у.о	(067)322-99-85, (073)131-79-07	не пай, приляг.до дороги асфал
	с.Некрасове	-	15 с	433.33	6500у.о	(063) 580-85-86	молодий сад, вагончик, крин.
	с.Некрасове	-	20 с	250.00	5000у.о	(067) 430-80-05	торг, рівна, або обмін на авто
	с.Некрасове	-	40с	?	дог	(067)712-09-09	з будинком, світло, вода
С.ПАРПУРІВЦІ	**-**	**19 С**	**?**		**ДОГ.**	**(097) 112-99-96**	**РІВНА, ПОРУЧ ГАЗ, СВІТЛО,ЗАБУД**
	с.Парпурівці	-	25 с	640.00	16000у.о	(096)110-06-28, (063)492-21-87	під забудову, рівна, комунікац
	с.Петрик	-	25 с	160.00	4000у.о	(097) 267-01-40	на поч.села, рівна, всі комун.
	с.Петрик	-	25 с	?	дог.	(067) 582-95-21	поруч світло,газ,в'їзд з траси
	с.Петрик	-	8 с	375.00	3000у.о	(098)252-83-87, (063)694-75-77	рівна, поруч озеро, ліс
	с.Пирогове	-	10 с	2350.00	23500у.о	(096)627-26-23, (063)326-22-11	прив., газ, світло, пор.є крин
	с.Пирогове	-	10 с	2500.00	25000у.о	(098)252-83-87, (063)694-75-77	криниця, поруч газ, світло
	с.Пирогове	-	10 с	2800.00	28000у.о	(067) 994-45-89	під садівн., рівна, прямокут.
С.ПИРОГОВЕ	**-**	**10 С**	**?**		**ДОГ.**	**(098) 370-63-60, 52-62-58**	**ВСІ КОМУНІКАЦІЇ**
	с.Пирогове	-	15 с	4000.00	60000у.о	(073)075-80-11, (097)738-24-86	комерц.признач., рівна,фасадна
	с.Пирогове	-	5 с	4600.00	23000у.о	(096) 351-40-77	центр.комун., буд.на реконстр
	с.Пирогове	-	6 с	5833.33	35000у.о	(096)355-98-42, (063)971-32-04	під буд., всі комунікації
	с.Пирогове	-	7 с	2571.43	18000у.о	(096) 602-32-95	р-н новобуд, газ, світло,канал
	с.Пирогово	-	10 с	3100.00	31000у.о	(096) 976-60-76	
	с.Рівець	-	23 с	260.87	6000у.о	(067)432-45-12, (073)060-55-15	поруч світло, газ, гарн.місце
	с.Садове	-	60 с	150.00	9000у.о	(097)657-73-38, (096)833-44-70	поруч транспорт
	с.Селище	-	15 с	326.67	4900у.о	(067)681-90-81, (063)289-05-97	транспорт, газ, світло
	с.Селище	-	15 с	400.00	6000у.о	(067)279-90-06, (050)461-24-00	під будівн., рівна, поруч Буг
	с.Селище	-	20 с	800.00	16000у.о	(067)432-45-12, (073)060-55-15	рівна, асфальт, центр села
	с.Славне	-	120 с	291.67	35000у.о	(067) 681-90-81	200м від траси
	с.Сосонка	-	10 с	1600.00	16000у.о	(097) 688-35-46	світло, газ, свердлов.,фундам.
	с.Сосонка	-	25 с	400.00	10000у.о	(067)770-14-74, (093)264-45-13	під будівн., поруч зупинка
	с.Сосонка	-	6 с	250.00	1500у.о.	(067)588-75-55, (093)051-39-84	рівна, під садівн., дачн.масив
	с.Сосонка	-	8 с	625.00	5000 у.о	(067)164-58-27, (063)814-16-14	
	с.Тютьки	-	20 с	545.00	10900у.о	(097)657-73-38, (096)833-44-70	рівна, гарне місце
	с.Тютьки	-	20 с	545.00	10900у.о	(097) 688-35-46	рівна, гарне місце
	с.Шкуринці	-	7 с	2142.86	15000у.о	(067)279-90-06, (050)461-24-00	під буд., світло
	с.Шкуринці	-	7 с	2142.86	15000у.о	(063)631-49-04, (096)589-62-53	під будівництво, світло
	с.Щітки	-	19 с	526.32	10000у.о	(098) 278-15-32	комунік., рівна, поруч ліс
	с.Щітки	-	20 с	625.00	12500у.о	(096)110-06-28, (063)492-21-87	рівна, простора, пор.став, газ
	с.Щітки	-	21 с	214.29	4500у.о	(067) 430-80-05	6км від міста, пор.світло
	с.Щітки	-	5 с	400.00	2000у.о	(097)954-44-60, (073)954-44-59	терміново, рівна
	с.Щітки	-	?		5200у.о.	(096)564-50-40, (093)022-73-76	прив., рівна, р-н новобудов
	с.Якушинці	-	15 с	566.67	8500у.о.	(096) 976-60-76	р-н садки, торг, під будівн.
	с.Якушинці	-	15 с	566.67	8500у.о	(063)288-39-31, (098)590-01-50	газ, світло, пор. зуп.,Педагог
	с.Якушинці	-	15 с	580.00	8700у.о	(067) 431-03-45	під будівн., є газ, світло
	с.Якушинці	-	18 с	555.56	10000у.о	(098)252-83-87, (063)694-75-77	рівна, поруч комунікації
	с.Якушинці	-	30 с	666.67	20000у.о	(098) 242-84-83	асфальт, газ, світло, пор.зуп
	с.Якушинці	-	32 с	906.25	29000у.о	(063) 879-98-44	під будівн.
	с.Якушинці	-	7с	1000.00	7000у.о	(096)458-83-40, (093)371-51-91	рівна, під буд., світло, газ
	Сабарівська	-	4,5 с	2111.11	9500у.о	(097) 267-01-40	приват., комун.поруч, є дача
	Слов'янка	-	4,3 с	12093.02	52000у.о	(067)256-88-77, (063)689-92-98	світло, газ, центр.вода
	Слов'янка	-	8 с	6250.00	50000у.о	(098)225-09-25, (063)702-19-84	рівна, комунікації
	Слов'янка	-	9,3 с	10290.32	95700у.о	(067)424-68-30, (063)274-06-41	газ, світло, вода, центр
	смт Вапнярка	-	0,33 га	7575.76	2500у.о.	(097)411-28-02, (093)919-99-89	з будівлями, біля дороги, прив
	смт Вороновиц	-	14 с	357.14	5000у.о	(096)110-06-28, (063)492-21-87	рівна, пор.газ, світло, інтерн
	смт Літин	-	12 га	3333.33	40000у.о	(067)424-68-30, (063)274-06-41	ОСГ, не пай, під зону, відп.
	смт Літин	-	15 с	200.00	3000	(067) 588-75-55	р-н Фоса, рівна, комун. по вул
	смт Стрижавка	-	0,15 га	66666.67	10000у.о	(063)580-89-86, (097)796-12-36	під житлову забудову
СМТ СТРИЖАВКА	**-**	**10 С**		**1450.00**	**14500У.О**	**(097) 349-73-12**	**ВУЛ.ЗАВОДСЬКА, Р-Н СТАВКА, КОМ**
	смт Стрижавка	-	10 с	1800.00	18000у.о	(063)288-39-31, (098)590-01-50	під будівництво, газ, світло
	смт Стрижавка	-	12 с	833.33	10000у.о	(097)267-97-26, (093)413-26-54	під буд., рівна, всі комун.
	смт Стрижавка	-	13 с	807.69	10500у.о	(098)252-83-87, (063)694-75-77	центр села, всі комун.,під буд
	смт Стрижавка	-	15 с	800.00	12000у.о	(098)225-09-25, (063)702-19-84	гарна діл.на березі П. Бугу
	смт Стрижавка	-	15 с	900.00	13500у.о	(093)600-98-80, (099)569-22-83	під буд., рівна, широка,світло
СМТ СТРИЖАВКА	**-**	**2 ГА**		**22500.00**	**45000У.О**	**(067) 377-05-02**	**20 ДІЛЯНОК ПІД ДАЧНЕ БУДІВНИЦ.**
	смт Стрижавка	-	8 с	562.50	4500у.о	(063)135-57-84, (097)442-77-88	рівна, під будівництво, торг
	смт Турбів	-	15 с	333.33	5000у.о	(097)117-45-61, (063)282-19-76	рівна, під будівництво
	Старе місто	-	10 с	1100.00	11000у.о	(067)279-90-06, (050)461-24-00	під будівництво, світло, газ
	Старе місто	-	10 с	1200.00	12000у.о	(067) 509-14-65	світло
	Старе місто	-	17,8 с	1123.60	20000у.о	(068)051-94-48, (063)306-72-42	поруч світло, газ
	Старе місто	-	20 с	475.00	9500у.о	(067) 681-90-81	р-н «Версалю»
	Старе місто	-	5 с	3200.00	16000у.о	(098)225-09-25, (063)702-19-84	рівна, поруч буд., комунік.
	Старе місто	-	5 с	3200.00	16000у.о	(098)225-09-25, (063)702-19-84	рівна, світло, газ, вода
	Старе місто	-	8 с	1437.50	11500у.о	(063)631-49-04, (096)589-62-53	приват, під будівництво
	Суворова	-	10 с	790.00	7900у.о	(067)121-41-22, (063)390-30-30	поруч забудови, асфальт
	Тяжилів (СТО)	-	20 с	?	дог.	(067) 367-58-14	докум.під забуд.,торг, власник
	Тяжилів	-	10 с	590.00	5900у.о	(067) 431-03-45	під буд., газ, світло
	Тяжилів	-	12 с	875.00	10500у.о	(068)034-07-56, (093)410-46-33	рівна, приват, під будівництво
	Тяжилів	-	20 с	550.00	11000у.о	(097)954-44-60, (073)954-44-59	терміново, р-н новобудов
	Тяжилів	-	25 с	600.00	15000у.о	(063)580-85-86, (097)796-12-36	дачний масив
	Тяжилів	-	3,5 с	?	дог.	(096)399-46-98, (093)404-41-50	р-н Костелу, світло, ліва
	Тяжилів	-	5,4 с	4259.26	23000у.о	(093)600-98-80, (099)569-22-83	під буд., у формі трикутника
	Тяжилів	-	7 с	2000.00	14000у.о	(097)954-44-60, (073)954-44-59	р-н новобуд, Костел
	Тяжилів	-	7 с	1142.86	8000у.о	(096)602-69-10, (063)104-63-50	р-н Костелу, гарне місце, 7 с
	Тяжилів	-	9 с	1444.44	13000у.о	(096)458-83-40, (093)371-51-91	під буд., газ, світло
	Тяжилів	-	9 с	611.11	5500у.о	(096)355-98-42, (063)971-32-04	рівна, під будівництво
ЦЕНТР	**-**		**?**		**60000У.О**	**(097) 228-98-25**	**ВИХІД ДО РІЧКИ, Є БУД., В/ЗР.**

1.9. ГАРАЖІ

ГБК «Політ»	-/цегл.	-	?		2000у.о.	(067) 218-56-26	підвал, оглядова яма
ГБК-7		-	?		3300у.о	(067) 432-68-12	Волговський гараж, с. Пирогово
ГБК-9	-/метал	-	26 кв.м	?	дог.	(097) 322-99-67	с.Зарванці
ТВГ-2		-	?		дог.	(067) 376-17-22	р-н Ел.Мер., яма, підвал,сухий
Центр	-/цегл.	-	?		дог.	(097) 410-17-47	в дворі буд. Арх.Артинова, 63

2. НЕРУХОМІСТЬ: ЗДАМ В ОРЕНДУ

2.0. КРАЩІ ПРОПОЗИЦІЇ

Військовий санаторій – Поділля, подоб., погодин ..... 250–450 ..... (097) 530–81–85

2.1. КВАРТИРИ

1-2	будь-який р-н	-	?		дог.	(067) 235-92-66, 57-26-88	будь-яке житло
1-2	будь-який р-н	-	?		дог.	(097)290-22-91, (068)044-37-53	кімн., времян, кварт.,студенти
1-2	Виш., бл.Зам.	-	?		від 400г	(098) 272-94-93	подобово,2 зуп.від ф.Рошен
1-2	Вишенька 3/9/ц	-	32/18/7	?	5000грн	(067)121-41-22, (063)390-30-30	меблі, техніка, косм.рем.
1-2	Поділля 6/9/ц	-	38/19/8	?	250-450	(097) 530-81-85	подобово, власна, погодинно
1-3	будь-який р-н	-	?		дог.	(096) 580-54-85, 57-82-62	помірна, подобово, документи
1/-	бл.Ст.місто	-	-/16/-	?	1600грн	(068)180-80-98, (093)891-85-83	сім'ю або 2-3 дівчини не АН
1/-	Вишенька 1/-	-	34/18/7	?	4000грн	(093) 740-98-53	хор.стан, або продам
1/-	Вінниця 3/5/ц	-	24/15/4	?	1500грн.	(063) 622-66-89	гуртожиток, сім'я
1/-	**ЗАБОЛОТНОГО**	**-**		**?**	**3500ГРН.**	**(067) 255-13-06**	**МЕБЛІ, ТЕХНІКА**
1/-	**ЛИТВИНЕНКА**	**-**		**?**	**5000ГРН.**	**(067) 255-13-06**	**РЕМОНТ, МЕБЛІ, ВЛАСНИК**
1/-	р-н «Урожаю»	-	?		дог.	(063) 160-51-97	кімната для дівч.без господ.
2/-	Київська 2/15/ц	-	60/24/20	?	8000грн	(067)899-36-54, (093)422-04-54	єврором., АОГВ, меблі, техніка
3/-	**Р-Н «УРОЖАЮ»**	**5/9/-**	**-64/40/9**	**?**	**6500ГРН.**	**(067) 942-13-89**	**ВІДМ.ЖИТЛ.СТАН, МЕБЛІ, ТЕХНІКА**
3/-	Центр 1/1/-	-	55/-/-	?	4500грн.	(094) 903-65-99	АГВ, меблі, техніка, порядним
БУДЬ-ЯКИЙ Р-Н		**-**		**?**	**ДОГ.**	**(097) 305-80-73**	**КВАРТ/КІМН. ПІДБЕРЕМ, ПОСЕЛИМ**
Корея		-	?		дог.	(097) 673-38-32	житло, зручності, власник

2.2. БУДИНКИ

1/-	П'ятничани	-	?		дог.	(067) 160-51-97	недорого для сім'ї, кімн.у буд
1/-	Старе місто	-	?		дог.	(067) 743-79-99	ч/б, зручн.для 1 людини
1/-	Тяжилів	-	?		1800 грн.	(096) 580-54-85, 57-82-62	времянка, без зручн, пара/чол.
2/-	Немирів.шосе	-	?		дог.	(067) 291-25-26	нове житло, єврором, всі зр.
2/-	с.Щітки 2/2/ц	-	70/-/-	?	4000грн	(067)121-41-22, (063)390-30-30	зручн., косм.рем.

К-ть кімнат/ роздільн.	Місцезна-ходження	Етаж/ етажність/ матеріал	Заг./жил./ кухня (площа)	Ціна за м²	Ціна	Куди звертатися	Нотатки
.....смт Стрижавка.....	-...	12 кв.м.....	?.....	безкошт.....	(067) 291-55-99, 62-35-00	.....	власник, в/з, допомога по дому
.....Старе місто.....	1/2/ц ..	-...	50/-/7.....	?.....	5000грн.....	(067)121-41-22, (063)390-30-30.....	ч/б, меблі, техніка, косм.рем.

2.5. ГАРАЖІ

.....ГБК-8.....	-/мет ..	-.....	?.....	350грн.....	(097) 322-99-67	.....	/міс., с.Зарванці
.....ГБК-9.....	-...	3,8х8,7	?.....	дог.	(067) 136-19-36	.....	с.Зарванці, світло, погріб,яма
.....р-н Зал.вокз.	-...	24/-/-	?.....	1000грн.....	(067) 594-97-94	.....	бетонне перекриття

3. НЕРУХОМІСТЬ: КУПЛЮ

3.1. КВАРТИРИ

.. 1-2 ...бл.до трансп.	.....1-9.....	-.....	?.....	дог.	(068) 371-22-73	.....	терміново, для себе
.. 1-2 ...будь-який р-н.....		-.....	?.....	дог.	(063) 845-85-81	.....	терміново, без посередників
.. 1-2 ...Вінниця		-.....	?.....	дог.	(093) 308-88-23	.....	розгляну будь-який р-н
.. 1-3 ...будь-який р-н.....		-.....	?.....	дог.	(097) 228-32-66	.....	без посередників, моє оформлен
.. 1/-....бл.Зам.,Київ.....		-.....	?.....	до 8000.....	(096) 821-25-81	.....	кім.в гуртож.,з можл.переплан.
.. 2-3 ...Вінниця		-.....	?.....	дог.	(097) 753-81-03	.....	Замостя, ОЖК, Тяжилів
.. 3/-....Замостя.....		-.....	?.....	дог.	(097) 568-78-20	.....	без АН, для себе
.....бл.до трансп.		-.....	?.....	дог.	(067) 942-13-89	.....	у власника, оформлення моє
.....ВІННИЦЯ		**-.....**	**?.....**	**ДОГ.....**	**(067) 431-06-88**	**.....**	**МАЛОСІМЕЙКА, ДЛЯ СЕБЕ**

3.2. ДОМА

.....Вінниця		-.....	?.....	дог.	(068) 371-22-73	.....	або зем.діл,передмістя. Термін
.....Вінниця		-.....	?.....	дог.	(098) 921-77-21	.....	куплю будинок

3.4. ДІЛЯНКИІ

.....Він.Хутори		-.....	?.....	дог.	(073) 954-44-59	.....	готівка на руках
.....Вінниця		-.....	?.....	дог.	(063) 278-19-60	.....	або передмістя
.....Тяжилів		-.....	?.....	дог.	(097) 954-44-60	.....	посередників не турбувати

3.5. ГАРАЖІ

.....Ленінськ.р-н.....		-.....	?.....	дог.	(098) 100-03-03	.....	бажано КООП на Ващука

4. НЕРУХОМІСТЬ: ВИНАЙМУ

4.1. КВАРТИРИ

.. 1-2 ...будь-який р-н.....		-.....	?.....	дог.	(097) 553-83-67	.....	без посередників, у власника
.. 1-2 ...будь-який р-н.....		-.....	?.....	дог.	(067) 235-92-66, 57-26-88	.....	будь-яке житло
...1-2 ..БУДЬ-ЯКИЙ Р-Н.....		**-.....**	**?.....**	**ДОГ.....**	**(097) 030-33-20**	**.....**	**ЗНІМУ ЖИТЛО ВІД ВЛАСНИКА**
...1-2 ..ВИШЕНЬКА.....		**-.....**	**?.....**	**ДОГ.....**	**(098) 921-77-21**	**.....**	**БЕЗ АН, ГАРНИЙ СТАН**
.. 1-2 ...Вінниця		-.....	?.....	дог.	(067) 308-88-23	.....	можливо кімнату
...1-2 ..ЗАМОСТЯ.....		**-.....**	**?.....**	**ДОГ.....**	**(098) 921-77-21**	**.....**	**ВІД ВЛАСНИКА, ХОР.СТАН**
.. 1-3 ...Центр/Вишен.....		-.....	?.....	дог.	(097) 228-32-66	.....	без посередників, для себе
.....бл.до трансп.		-.....	?.....	дог.	(097) 496-68-07	.....	кімнату, ч/б, або времянку
.....БУДЬ-ЯКИЙ Р-Н.....		**-.....**	**?.....**	**ДОГ.....**	**(093) 785-63-88**	**.....**	**БЕЗ АН, ГАРНИЙ СТАН**
.....БУДЬ-ЯКИЙ Р-Н.....		**-.....**	**?.....**	**ДОГ.....**	**(068) 506-87-83**	**.....**	**ПОРЯДНІСТЬ І РОЗРАХУН.ГАРАНТУЮ**
.....Вишенька.....		-.....	?.....	дог.	(068) 305-00-70	.....	для сім'ї, без посередників
.....ЛЕНІНСЬК. Р-Н.....		**-.....**	**?.....**	**ДОГ.....**	**(093) 785-63-88**	**.....**	**БЕЗ АН, ПОРЯДНІСТЬ ГАРАНТУЮ**

4.2. ДОМА

.....БУДЬ-ЯКИЙ Р-Н.....		**-.....**	**150/-/-.....**	**?.....**	**ДОГ.....**	**(063)289-74-32, (097)708-86-19**	**.....З ПОСЛІДУЮЧИМ ВИКУПОМ**
.....БУДЬ-ЯКИЙ Р-Н.....		**-.....**	**?.....**	**ДОГ.....**	**(097) 030-33-20**	**.....**	**БУД., Ч/Б, ДЛЯ СІМЇ, ВРЕМЯНКА**
.....будь-який р-н.....		-.....	?.....	дог.	(068) 305-00-40	.....	для сім'ї, без посередників

5. КОМЕРЦІЙНА НЕРУХОМІСТЬ

5.0. КРАЩІ ПРОПОЗИЦІЇ

Здам в оренду офісні приміщення	.....	дог.	(067) 430-45-87

5.1. ПРОДАМ

...2 ТОРГОВИХ ПРИМІЩЕННЯ НА ЦЕНТРАЛЬНОМУ РИНКУ, ЗЕМЛЯ ПРИВАТИЗОВАНА	**ДОГ. .....**	**(096) 442-30-86**
.. 90 кв.м Чехова, 2/4/ц, під бізнес	17000у.о.	(067) 942-13-89
...АДМІНІСТРАТИВНЕ ПРИМІЩЕННЯ, 2000 КВ.М, ВУЛ.ГОНТИ, 37, ПРОДАМ АБО ОБМІНЯЮ	**ДОГ. .....**	**(068) 038-51-00**
.. Бл.Замостя, 1/5/ц, 116 кв.м, ремонт, високі стелі.....	40500у.о	(067) 339-87-84
.. Брацлавська, 1/5/ц, 52кв.м, АОГВ, ремонт, офіс-магазин.....	52000у.о	(067) 238-60-24
.. Вишенька, 1/ц, 265 кв.м., 5с, приват, центр.комунікації, окр.буд.	дог.....	(096)627-26-23, (063)326-22-11
.. Вінниця/вул.Батозька, 1050 кв.м., приміщ. вільного призначення, городж., охорона	230000у.о.....	(097)411-28-02, (093)919-99-89
.. Вороновиця, 2/2/ц, 700 кв.м, маслобійний цех до 25т/добу, 85 с	181000у.о.....	(067)238-60-24, (063)371-90-73
.. Житловий будинок+магазин+салон-краси, перукарня, р-н ОЖК, Військове містечко	дог.....	(067) 899-68-16
.. Замостя, 1/4/ц, 72 кв.м, вивед. з житлового фонду, з ремонтом.....	57000у.о.	(067) 431-03-78
.. Зодчих, 1/9/ц, 74/70/-, 1-ша лінія, ремонт	57000 у.о	(068)051-94-48, (063)306-72-42
.. Келецька, 1/1/ц, 550 кв.м, 22 с, виробниче приміщення, офіс	265000уо.....	(067) 238-60-24
.. Келецька, 1/3/ц, 17кв.м, готовий бізнес-піцерія	16000у.о.	(097)117-45-61, (063)282-19-76
.. Поділля, 1/9/ц, 150 кв.м, діюче кафе, диз.рем., меблі, техніка	дог.....	(067) 430-57-95
.. Поділля, 298 кв.м, хороший рем., 2 лінія	155000у.о.....	(097) 267-01-40
.. Покришкіна, 1/9/ц, 64 кв.м., чорнова, є виводи води, світла, буд.зданий	31000у.о.	(068)051-94-48, (063)306-72-42
...Р-Н «УРОЖАЮ», 1/9/Ц, 140КВ.М., 1 ЛІНІЯ, ЄВРОРЕМОНТ, ВСІ ЗРУЧНОСТІ.....	**156000У.О .....**	**(067)255-13-06, (063)269-05-54**
.. с.Писарівка, 1/1ц, 600 кв.м, 4,7 га, база відпочинку	дог.....	(067)238-60-24, (063)371-90-73
.. с.Селище, Літин.р-н, 1 га, ангар, приват, комунікації, всі дозвола.....	60000у.о.	(097)411-28-02, (093)919-99-89
.. с.Якушинці, 6с, під комерцію, біля зуп., всі комунікації	17000 у.о	(063)217-17-36, (097)228-90-52
.. Свердл.масив, 56кв.м., 3 кімнати, ремонт, в/зр., під офіс, склад	29000у.о.	(067)681-90-81, (063)289-05-97
...СКЛАДСЬКЕ ПРИМІЩЕННЯ 1200 КВ.М. ПО ВУЛ.М.ШИМКА/ВАТУТІНА.	**ДОГ. .....**	**(067) 790-16-57**
.. Соборна, 1/2/ц, 52 кв.м, ремонт, в цоколі.	46000у.о	(067)238-60-24, (063)371-90-73
.. Старе місто, 4/4/ц, 890 кв.м, під хостел, готель, 15 кімн., 12с.....	140000у.о.....	(067)238-60-24, (063)371-90-73
.. Тиврів, 3788 кв.м, 4 приміщ., 30 кВт, свердловина, 2,26 га.....	70000 у.о	(097)703-51-80, (093)027-80-92

Здам в оренду комерційне приміщення
138 м²
ціна дог.
вул. Театральна, 2, тел.: 067 124 28 48
444184

Здам приміщення 100 м² під торгівлю та торгові точки

вул. Є.Пікуса, 1 (Папаніна)
М'ясний павільйон
(097) 796-20-05
462439

Здається приміщення під оренду 36.5 кв.м.
Пл. Шкільна,1. В торгівельному центрі, Старе місто.
ТЕРМІНОВО! Всі деталі по тел.: 098-917-60-38
444184

Продам
Торговий павільйон (магазин) переносний
30м²
• підлога • стелажі • • вікна • кондиціонер •
(067) 785-89-22
Доставка в будь-яку точку міста
462375

К-ть кімнат/ роздільн.	Місцезна-ходження	Етаж/ етажність/ матеріал	Заг./жил./ кухня (площа)	Ціна за м²	Ціна	Куди звертатися	Нотатки
...ТОРГОВИЙ ПАВІЛЬЙОН (МАГАЗИН) 30 КВ.М, ПЕРЕНОСНИЙ, СТЕЛАЖІ, ВІКНА, КОНДИЦ., ПІДЛ.3500У.О						**(067) 785-89-22**	
.. Центр, 1/4/ц, 72 кв.м., діюче кафе, 1-ша лінія					дог.....	(093)141-22-82, (098)079-48-48	

5.3. РІЗНЕ

...20-1000 КВ.М ОФІСНІ ПРИМІЩЕННЯ, ОПАЛЕННЯ В ЦІНІ, НЕМИР.ШОСЕ, 201А.....	**ВІД 100ГР.....**	**(067) 432-27-77**
...4-Х ПОВЕРХОВЕ ПРИМІЩЕННЯ 600КВ.М, V-160КВТ, ВІН.ХУТОРИ, ВУЛ.СОЛОВ'ЇНА, 1	**30000ГРН. .....**	**(067) 432-27-77**
...В ОРЕНДУ МАГАЗИН, 100КВ.М., КОЦЮБИНСЬКОГО, Р-Н ЦР	**ДОГ. .....**	**(067) 504-96-39**
.. Вишенька, 1/ц, 1100 кв.м, адмін.приміщ., ремонт	150грн/кв	(096)627-26-23, (063)326-22-11
...ЗДАЄТЬСЯ В ОРЕНДУ ТОРГ.ПРИМ.,1 ПОВ., ПР.КОЦЮБИНСЬКОГО 11, 20КВ.М. ПІД ТОРГ./ОФІС ДОГ.	**.....**	**(068)075-05-05, (067)790-56-28**
...ЗДАЄТЬСЯ ТОРГ.ПЛОЩА 12, 40КВ.М.В МАГ.»ЛЮКС» ПО ВУЛ.ГРУШЕВСЬКОГО ДЛЯ ТОРГ. ОДЯГОМ ДОГ.	**.....**	**(067) 738-47-22**
...ЗДАЄТЬСЯ ТОРГОВА ПЛОЩА 42 КВ.М ПО ВУЛ. ПИРОГОВА, 13, ДЛЯ ТОРГІВЛІ ОДЯГОМ.....	**ДОГ. .....**	**(067) 738-47-22**
...ЗДАМ «РАКУШКУ» НА ЦЕНТРАЛЬНОМУ РИНКУ, ГОСП.ДВІР.	**ДОГ. .....**	**(067) 790-16-57**
...ЗДАМ В ОРЕНДУ ВИРОБНИЧІ, СКЛАДСЬКІ, ОФІСНІ ПРИМІЩЕННЯ, БАЖЕНОВА, 24.....	**НЕДОРОГО .....**	**(067) 253-91-58**
.. Здам в оренду кав'ярню в центрі міста, лише для професіон., мережев. кав.бізнесу.....	дог.....	(068) 169-80-61
.. Здам в оренду під склад та офісні приміщен., район Пирогова-Академічний, власник.....	дог.....	(067) 726-68-31
.. Здам в оренду сауну, район Київської	дог.....	(098) 330-84-68
...ЗДАМ В ОРЕНДУ СКЛАДСЬКІ ПРИМІЩЕННЯ, 140КВ.М, 240КВ.М, ВУЛ.ВАТУТІНА, 143.....	**ДОГ. .....**	**(067) 506-56-58**
...ЗДАМ В ОРЕНДУ ТОРГОВЕ МІСЦЕ НА РИНКУ ПАПАНІНА, 1, М'ЯСНИЙ ПАВІЛЬЙОН	**ДОГ. .....**	**(097) 796-20-05**
...ЗДАМ КОНТЕЙНЕР В ЦЕНТРІ ЦЕНТРАЛЬНОГО РИНКУ.....	**ДОГ. .....**	**(067)925-54-28, (063)677-80-41**
...ЗДАМ ОФ.ПРИМ./СКЛАДИ (ЕЛ., ВОДА, ОПАЛ.), СТО, ХОЛОДИЛ.КАМЕРА -15ГРАД., 65 КВ.М ДОГ.	**.....**	**61-26-61, (097) 462-45-44**
...ЗДАМ ПРИМ.ПІД КАФЕ, БАР, РЕСТОРАН, СТОМАТ., МЕД.КЛІНІКУ, СПОРТЗАЛ,350КВ.М, КОМУН ДОГ.	**.....**	**(097) 462-45-44**
.. Здам приміщення в салоні краси та місце під манікюр.....	дог.....	(067) 942-13-89
...ЗДАМ СКЛАДСЬКІ ПРИМІЩЕННЯ, ВУЛ.Г.АРАБЕЯ,17, 100КВ.М, 740КВ.М., 240КВ.М.МАЙСТЕРНЯ ДОГ.	**.....**	**(068)578-61-87, (096)566-68-36**
...ЗДАЮТ. В ОРЕНДУ СКЛАДС. ПРИМ.ВІД 70 ДО 200 КВ.М, Р-Н "ЗАЛ.ВОКЗАЛУ".ОПАЛЕН.ОХОР..ДОГ.	**.....**	**(067)583-92-00,(067)683-36-69**
...ОРЕНДА ТОРГ., ОФІСНИХ ТА СКЛАДСЬКИХ ПРИМІЩЕНЬ, ХОЛОДИЛЬНИХ КАМЕР В М.ВІННИЦЯ ДОГ.	**.....**	**(098)682-50-99, (0432)55-44-39**
...ОРЕНДА ТОРГІВЕЛЬНИХ ПРИМІЩЕНЬ В ТЦ ЖОВТЕНЬ.....	**ДОГ. .....**	**(097) 943-39-93**
.. Слов'янка, 1/9/ц, 180 кв.м, оренда приміщення вільного призначення.....	8100грн.	(093)600-98-80, (099)569-22-83
.. Терміново здам в оренду продуктовий магазин, район ОЖК	дог.....	(067) 899-68-16

Sort date: 22.10.2019, №43/2019

447335
ОРЕНДА в центрі міста
Офісних приміщень
Конференц-залу на 60 місць
Актового залу на 350 місць
Аудиторій на 80 місць
(050)461-08-92
66-06-54
52-03-46

447335
надання послуг
ПО ТИМЧАСОВОМУ ПРОЖИВАННЮ

- зручні умови
- центр міста
- від 138 грн 1 доба
(050) 46-10-892, (0432) 66-04-42 цілодобово

RIA
БУДІВНИЦТВО
№ 43 23.10.2019
прийом оголошень за телефонами:
(0432) 555 135 (050) 430 03 07
(098) 166 28 06 (093) 170 23 60

462076

6. БУДІВЕЛЬНІ МАТЕРІАЛИ

6.0. КРАЩІ ПРОПОЗИЦІЇ

0,0001-12т Асфальт, бетон, Відсів, пісок, щебінь, камінь, чорнозем, перегній, вивіз будівельного сміття
(097) 788-55-16

Копання каналізацій,траншей криниць, бетонні кільця послуги бобката, екскаватора. Якісно.
(097) 309-97-58

0,001-12т. ДОСТ. ДРОВА, чорнозем, перегній пісок, відсів, щебінь, кам. Вивіз грунту, буд.сміття
(067) 431-88-99

Котли, насоси для опалення. (0432) 55-44-11
(068) 346-42-70

0,001-12 Бетон, відсів, пісок щебінь, перегній, чорнозем (068) 958-32-35
(096) 511-83-85

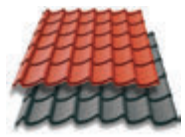
Металочерепиця 0,5 мм Німеччина, профнастил Комплектуючі для покрівлі. Магістрацька, 84 (1Травня)
(067) 417-88-17, 67-02-87

0,1т відсів, пісок, щебінь камінь, вивіз сміття Завантаження, демонтажні земельні роб.(098)623-26-20
(073) 133-06-07

Металочерепиця, профнастил. Водосток,аксесуари для даху Виробництво. Продаж. (097) 887-39-07
(067) 430-55-00

АКВАІЗОЛ. Бітумна черепиця. Євроруберойд. В наявності. Вул. Чехова, 12а. (0432) 55-24-50
(067) 433-58-18

Ремонт котлів, колонок..... (067) 766-70-79

ТРОТУА. ПЛИТКА, ШЛАКОБЛОК поребрик від виробника. Якість. Доставка. Сервіс Помірні ціни.(063)886-73-81
(068) 150-97-74

ВИГРІБНІ ЯМИ «під ключ» за 1 день. Кільця різних діаметрів d=50-240.Квадрати 2х2х0,85, 2,35х2,35х0,75.
(067) 431-50-08

Фасадні штукатурки. ФАРБИ КАБЕ В наявності. Вул.Чехова 12а (0432) 55-24-50
(067) 433-58-18

ВИГРІБНІ ЯМИ «під ключ» за 1 день Кільця каналізаційні різних діаметрів. Недорого
(067) 876-13-16

Відсів, пісок, щебінь, кам. Вивіз сміття, завантаження, демонтажні, земельні роботи (098) 121-50-03
(063) 277-74-57

Вікна. Балкони. Лоджії Жалюзі. Підвіконня. Відливи Двері вхідні броньовані
55-44-33, (050) 353-23-36

ГАЗОБЕТОН «AEROC» Дешево.
(067) 430-64-09

ЄВРОБЕТОН. Різні марки з пластифікатором високої якості. Доставка від 1-12 куб.м.
(068) 957-99-35

6.1. ПРОДАМ

0,0001АСФ.; ВІДСІВ, ПІСОК, ЩЕБ.	ДОГ.	(067) 339-42-75
0,0001Т. БУД. СМІТТЯ, ЩЕБ.,ПІСОК	НЕДОРОГО	(068) 193-61-27
0,0001Т. ВІДС, ПІС. МИТ., ДРОВА	НЕДОРОГО	(098) 588-08-27
1-13Т, ВІДС.,ПІС.,ЩЕБ.ВИВІЗ СМІТ	ДОГ.	(068) 289-98-11
ВІДС, ГЛИН, КАМ, ПІС, ЩЕБ,ПЕРЕГН	ДОГ.	(097) 501-09-07
ВІДС.,ПІС.,ЩЕБ. ВИВІЗ СМІТТЯ	НЕДОРОГО	(068) 289-98-11
ВІДСІВ, ПІСОК, ЩЕБ., ВИВІЗ СМІТТЯ	ДОГ.	(068) 289-98-11
ВІДСІВ, ПІСОК, ЩЕБІНЬ, КАМІНЬ	ДОГ	(073) 133-06-07
ПІСОК, ВІДСІВ, ЩЕБІНЬ, КАМІНЬ	ДОГ.	(073) 133-06-07
0,0001Т ВІДС.,ПІС.,ЩЕБ.ВИВІЗ СМ.	ДОГ.	(098) 121-50-03
0,0001т відс.,піс.,щеб.Вивіз см.	дог.	(098) 623-26-20
0,0001Т ВІДСІВ, ПІСОК, ЩЕБІНЬ	ДОГ.	(097) 218-87-63
0,0001т пісок, керамзит, чорнозем	дог.	(093) 918-63-93
0,001-12т Відс,піс,щеб. Будсміття	дог.	(067) 369-49-00
0,001. ВІДС, ПІС, ЩЕБІНЬ, КАМІНЬ	ДОГ.	(097) 736-64-48
0,001Т БЕТОН, ЧОРНОЗЕМ, ПЕРЕГНІЙ	ДОГ.	(097) 520-70-10
0,001т керамзит, перегній, пісок	дог.	(093) 433-12-42
0,001Т. ТОРФ, ПЕРЕГНІЙ, ЧОРНОЗЕМ	ДОГ.	(096) 511-83-85
000,1т відсів, пісок, щеб.,сміття	дог.	(068) 289-98-11
000,1Т ВІДСІВ, ЩЕБ., ВИВІЗ СМІТТЯ	ДОГ.	(098) 121-50-03
0000,1Т ВІДС.,ПІС.,ЩЕБ. ВИВІЗ СМ.	ДОГ.	(063) 277-74-57
1-13т відс., піс., щеб. Вивіз зем	недорого	(097) 370-93-02
1-13Т,ВІДС., ПІС., ЩЕБ.ВИВІЗ СМІТ	ДОГ.	(063) 277-74-57
1-6Т ВІДС., ПІС., ЩЕБ.,ВИВІЗ СМІТ	ДОГ.	(068) 175-13-99
1-6т, відс., пісок, щеб., камінь	дог.	(067) 369-49-00

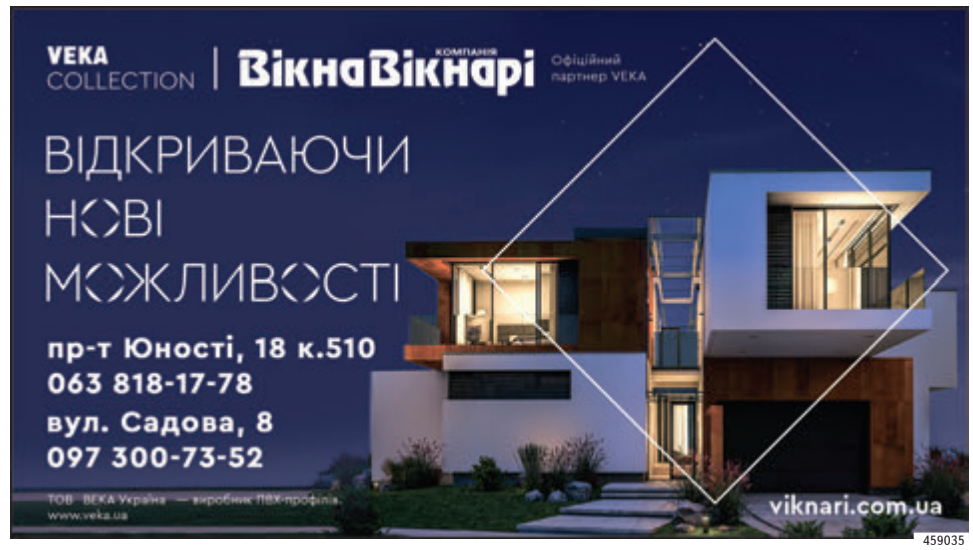

459035

461844

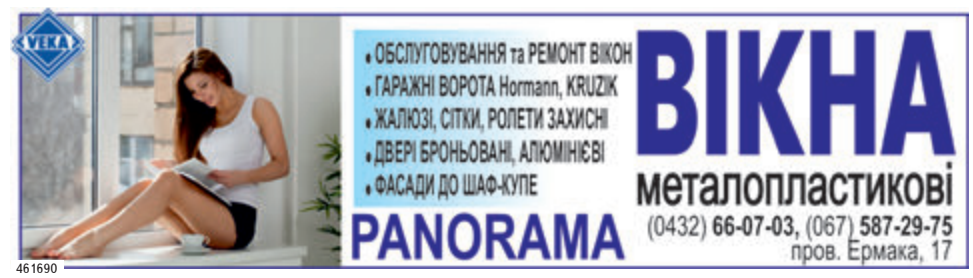

461690

1-7Т ВІД., ПІС., ЩЕБ., ВИВІЗ СМІТ	ДОГ.	(098) 615-99-69
5-30Т. ВІДС.,ПІС.,ЩЕБ.,КАМ.ДРОВА	ДОГ.	(097) 781-22-08
Б/В ПАНЕЛІ ПЕРЕКРИТТЯ 6Х2,4М	ДОГ.	(097) 449-55-70
Батареї чавун., стальні, алюмін.	дог.	(067) 135-70-48

БАУМІТ Фасадні штукатурки. Австрія. В наявності. Вул. Чехова, 12а.
(067) 433-58-18, 55-24-50

БЕТОН, ВІДСІВ, ЩЕБІНЬ,ЧОРН.,ДРОВА	ДОГ.	(067) 175-30-47

Бетонні огорожі кольорові та сірі zabor-vn.com Доставка та встановлення
(067) 909-54-43

Бетононасос, послуги	дог.	(067) 430-19-73
БІТУМНА ЧЕРЕПИЦЯ, ЄВРОРУБЕРОЇД	ДОГ.	(067) 433-58-20
Блок газобетонний	дешево	(067) 430-64-09
Блоки фундам., бет., пісок., цем.	дог.	(067) 430-19-73
Блоки фундаментні 240х60х40	дог.	(067) 607-54-70
БЛОЧОК ПРЕСОВАНИЙ 40Х20Х20	ДОГ.	55-24-65
БЛОЧОК СТІНОВИЙ 40Х20Х20	ДОГ.	(063) 649-06-58
БЛОЧОК ФУНДАМЕНТНИЙ 40Х20Х20	ДОГ.	(063) 649-06-58
Бордюр дорожний, тротуарний	дог.	55-24-65
Брус, дошка, рейка, крокви	дог.	(067) 726-68-31
Вагонка, блок-хаус, дошка підлоги	дог.	(098) 991-80-25
Вагонка, дошка підлоги, блок-хаус	дог.	(067) 726-68-31
ВАГОНКА, ФАЛЬШБРУС	ДОГ.	(096) 211-20-50
ВІДС., ПІС., ЩЕБ., КАМ.ВИВІЗ СМІТ	ДОГ.	(098) 615-99-69
ВІДС.,ПІС.,ЩЕБ. ВИВІЗ СМІТТЯ	НЕДОРОГО	(063) 277-74-57
ВІДСІВ, КАМІНЬ, ЩЕБ., ПРОСІВ, ПІС	ДОГ.	(097) 468-84-36
ВІДСІВ, ПІСОК, ЩЕБ., ВИВІЗ СМІТТЯ	ДОГ.	(063) 277-74-57
Відсів, пісок, щебінь, буд.сміття	недорого	(098) 762-39-10

LUVIN

ЗАМОВЛЯЙТЕ
ЛІЦЕНЗІЙНІ
ПРОТИЗЛАМНІ
ВІКНА LUVIN

067 431 13 46
0 800 750 521
067 433 06 01

ГАРАЖНІ ВОРОТА

ОФІСНІ СКЛЯНІ ПЕРЕГОРОДКИ

РОЗСУВНІ СИСТЕМИ

АЛЮМІНІЄВІ ВІКНА ТА ДВЕРІ

МЕТАЛОПЛАСТИКОВІ ВІКНА ТА ДВЕРІ

VEKA Офіційний партнер*

*ТОВ “ВЕКА - Україна” - виробник ПВХ профілів

Київська, 49
Замостянська, 26
Чехова, 7б

www.luvin.ua www.veka.ua

462087

ЦЕМЕНТ
ОПТОВІ ЦІНИ
Доставка по місту та області
ЕКОЦЕМЕНТ
БУДУЙТЕ ВПЕВНЕНО
неймовірна міцність
надзвичайна стійкість
вражаюча швидкість
(0432) 555-585 (068) 777-73-73
460522

DISA
ФОРМУЄМО ДИЛЕРСЬКУ МЕРЕЖУ
тел.: (0432) 27-84-98, (097) 985-98-23, (093) 810-22-28
МЕТАЛОПЛАСТИКОВІ
ВІКНА ДВЕРІ
1300 1200 1950 грн. (ціна без установки)
СУПЕР ЦІНА
• ГАРАНТІЯ • ЯКІСТЬ
• НИЗЬКІ ЦІНИ
ВІД ВИРОБНИКА
РОЛЕТИ ЖАЛЮЗІ
461967

ВІКНА ДВЕРІ
VEKA
РЕГУЛЮВАННЯ ТА ЗАМІНА ВІКОННОЇ ФУРНІТУРИ
-40%
ВІКНА металопластикові
• АЛЮМІНІЄВІ ДВЕРІ • БАЛКОНИ ПІД КЛЮЧ
• БРОНЬОВАНІ ДВЕРІ • ШТОРИ- ЖАЛЮЗІ
• ГАРАЖНІ ВОРОТА • ЗАХИСНІ РОЛЕТИ
АНТОНІК
Данила Галицького (40-річчя Перемоги), 29
(067) 264-31-52, (067) 404-67-22
461226

МЕТАЛОПЛАСТИКОВІ
ВІКНА
• ДВЕРІ
• БАЛКОНИ
• ЖАЛЮЗІ
Гарантія - 5 років!
виготовлення монтаж
(0432) 53-72-71, 55-10-08, 52-98-90,
(097) 328-22-20, (067) 789-92-89
460915

БУРІННЯ
СВЕРДЛОВИН НА ВОДУ
МАЛОГАБАРИТНОЮ БУРИЛЬНОЮ МАШИНОЮ
067 506 09 86
067 224 22 99
460006

ВІДСІВ, ПІСОК, ЩЕБІНЬ, КАМІНЬ	ДОГ.	(067) 431-88-99
ВІДСІВ, ПІСОК, ЩЕБІНЬ. ЗІЛ	ДОГ.	(098) 121-50-03
ВІДСІВ, ЩЕБІНЬ, ПІСОК, ВИВІЗ СМІТ	ДОГ.	(098) 628-20-77
Відсів, щебінь, пісок. Вивіз сміт	дог.	(098) 623-26-20
ВОДОСТОКИ: ПЛАСТИКОВІ, ОЦИНКОВАНІ	ДОГ.	(067) 433-58-20
ВОРОТА МЕТАЛ. ВИГОТОВЛ. ВСТАНОВЛ.	ДОГ.	(097) 917-42-95
ДЕФІКАТ, ПЕРЕГНІЙ	ДОГ.	(067) 431-88-99
Доставка міксером, цемент	дог.	(067) 430-19-73
Дошка 25-50мм, брус, рейка, 4-6 м	дог.	(063) 811-69-44
Дошка підл., брус, вагонка, рейка	200грн/м2	(067) 399-27-59
ДОШКА ПІДЛОГИ, ВАГОНКА, ФАЛЬШБРУС	ДОГ.	(096) 211-20-50
Дошка сосна, 25-30 мм обрізна	дог.	(067) 726-68-31
ДОШКА СУХА, СТОЛЯРНА,СОСНА,ВІЛЬХА	ДОГ	(096) 211-20-50
Дошка, 25-50, брус, крокви	дог.	(067) 726-68-31
Дошка, брус, балки, рейка	дог.	(068) 443-43-50
ДОШКА, БРУС, РЕЙКА	ДОГ.	(068) 293-26-93

ДОШКА, БРУС, РЕЙКА
Пиломатеріал сосновий
Цвяхи, скоби, саморізи
(093) 206-53-59
(068) 293-26-93

ДОШКА, СТРОПИЛА, БАЛКА, ЦВЯХИ	ДОГ.	(097) 032-36-06
Дошка: підлоги, палубна, терасна	дог.	(067) 726-68-31
Дошка: сосна, дуб, ясен,віл,липа	гуртові	(097) 842-95-09
ДРОВА КОЛОТІ КРУГЛЯК МЕТРОВІ.ДОСТ	ДОГ.	(067) 352-58-31
ДРОВА РУБАНІ (КОЛОТІ)	ДОГ.	(098) 121-50-03
ДРОВА	ДОГ.	(067) 431-88-99
Ємності для води від 20 до 20000л	дог.	(067) 433-21-62
З/Б ОГОРОЖІ «ПОДІЛЛЯ-БУД»	ДОГ.	55-24-65
Камінь піщаник, бут., для паркан.	1200г/куб	(097) 322-99-67
КАМІНЬ, ЩЕБ., ВІДСІВ, ПРОСІВ, ПІС	ДОГ.	(097) 468-84-36
КІЛЬЦЯ КАНАЛ./КРИН., ВЛАСН.ВИР-ВА	НЕДОРОГО	(098) 595-02-83
КІЛЬЦЯ КАНАЛІЗАЦІЙНІ	ДОГ.	55-24-65

Кільця криничні та каналізаційні
Ціни виробника. Копання вигрібних ям «під ключ»
(097) 593-20-72

КОНТЕЙНЕРИ	ВІД 3000	(067) 703-44-67
КРИХТА МАРМУРОВА	ДОГ.	(067) 305-88-23
Кут 63, арматуру,труби,проф.20х40	дог.	(067) 135-70-48
МЕТАЛОЧЕРЕПИЦЯ. ПРОФНАСТИЛ	ДОГ.	(067) 433-58-20
ПЕЛЕТА 6 ММ/СОСНА/БЕГ	ДОГ.	(098) 305-05-18
ПЕРЕГН, ПІСОК, ВІДСІВ, ЩЕБ., КАМ	ДОГ.	(097) 736-64-48
Перегній, відсів, пісок, бетон	дог.	(093) 433-12-42
ПЕРЕГНІЙ, КЕРАМЗИТ, ЧОРНОЗЕМ	ДОГ.	(097) 520-70-10
Перегній, пісок, відсів, чорнозем	дог.	(093) 918-63-93
ПЕРЕГНІЙ, ЧОРНОЗЕМ (ЯКІСНИЙ)	ДОГ.	(067) 431-88-99
ПЕРЕГНІЙ, ЧОРНОЗЕМ, ПІСОК, БЕТОН	ДОГ.	(097) 218-87-63
ПЕРЕГНІЙ, ЧОРНОЗЕМ	ДОГ.	(067) 352-58-31
ПЕРЕМИЧКИ ВІК.З/Б РАДЯН., РІЗНІ	ДОГ.	(096) 443-00-68
ПІНОПЛАСТ/МІНЕРАЛЬНА ВАТА	ДОГ.	(067) 433-58-20
ПІСОК РІЧКОВИЙ КИЇВСЬКИЙ	ДОГ.	(067) 305-88-23
ПІСОК, ВІДСІВ, ЩЕБ., ВИВІЗ СМІТТЯ	ДОГ.	(098) 121-50-03
ПІСОК, ВІДСІВ, ЩЕБІНЬ В МІШКАХ	ДОГ.	55-24-65
Плити на доріжки, «Поділля-Буд»	дог.	55-24-65
ПЛИТИ ПЕРЕКР.ЛКЖ, 24Х12, Б/В РАД.	ДОГ.	(096) 443-00-68
Плитка пресована «Поділля-Буд»	дог.	55-24-65
ПЛИТКА ТРОТУАРНА ВІД210, ПОРЕБРИК	ДОГ.	(063) 649-06-58
Рейка, дошка 25-50 мм, крокви	дог.	(067) 726-68-31
Тирса суха, необмежена кількість	дог.	(067) 726-68-31
Цегла б/в, пісок, граніт	20 коп.	(067) 135-70-48
Цегла гіперпресована	дог.	55-24-65
ЧОРНОЗЕМ, ПЕРЕГНІЙ	ДОГ.	(067) 352-58-31
ШИФЕР 8-ХВИЛЬОВИЙ РАДЯНСЬК.Б/В	80ГР/ЛИСТ	(096) 443-00-68

6.2. КУПЛЮ

«ВАГОНЧИК», КУНГ, ГАРАЖ	ДОГ.	(067) 703-44-67
«РАКУШКУ», КОНТЕЙНЕР, БИТОВКУ	ДОГ.	(067) 703-44-67
Арматуру, швелер, кутник	дорого	(097)593-20-72
Батереї стал.євро, алюм., чавуні	дог.	(097) 301-65-05
БУД.СМІТТЯ У ВЕЛИКИХ РОЗМІРАХ	ДОГ.	(097) 593-20-72

6.3. РЕМОНТНО-БУДІВЕЛЬНІ ПОСЛУГИ

«100% AAAVTO»
Вивіз буд.сміття, перевез. меблів, квартир., офіс.переїзд. Вантажники. Недор. (068) 250-60-77

«100% BOSH» «ПІД КЛЮЧ» 100% ДЕМОНТАЖ БУДІВЕЛЬ, ДЕМОНТАЖНІ РОБОТИ, ВИВІЗ СМІТТЯ. (073) 133-06-07

«BOSCH» «ПІД КЛЮЧ» 100% РОЗІБ'ЄМО: БЕТОН, БУДИНКИ, СТІНИ, СТЯЖКА. ВИВІЗ СМІТТЯ. (097) 674-43-61

«ПІД КЛЮЧ» НЕДОРОГО ВИВЕЗЕМ СМІТТЯ, МОТЛОХ З КВАРТИР, ПІДНІМЕМО БУДМАТЕР. НА ПОВЕРХ. (067) 947-31-81

100% ЄВРОРЕМОНТ
по доступним цінам. Будинки, квартири, офіси, Виконуєм майже все. Телефонуйте: (097) 909-89-12

АБСОЛЮТНА ЯКІСТЬ. ВСІ ВИДИ ОЗДОБЛЮВ. РОБІТ: ПЛИТКА, ГІПСОКАРТОН, ШПАТЛІВКА ТА ІН (068)566-08-95, (063)692-76-68

БРИГАДА КВАЛІФІКОВАНИХ СПЕЦІАЛІСТІВ БУДУЄ БУДИНКИ, КОТЕДЖІ І Т.Д. З НУЛЯ «ПІД КЛЮЧ». ДОСТАВКА МАТЕРІАЛУ. ПОВНИЙ КОШТОРИС ПЕРЕД РОБОТОЮ. (097) 416-24-14

ВИВЕЗЕМО «ПІД КЛЮЧ» СМІТТЯ, ЗЕМЛЮ, МОТЛОХ. (068) 289-98-11

КОМПЛЕКСНИЙ РЕМОНТ КВАРТИР, БУДИНКІВ, ПРИМІЩЕНЬ «ПІД КЛЮЧ».ДОСТУПНІ ЦІНИ. (097) 877-53-70

НАТЯЖНІ СТЕЛІ
від виробника. stelivsim.com.ua (096)620-45-41, (068)003-25-53

ОРЕНДА РИШТУВАННЯ (БУД.ЛІСА ТА ЛЮЛЬКИ). (067) 432-12-90

ПРОКАТ ГЕНЕРАТОРІВ
від 3 кВт до 60 кВт, інструменту та техніки. Електроаудит. (067) 433-17-97, 55-53-23

«100% BOSCH» + «ПІД КЛЮЧ» + 100% ДЕМОНТАЖ ВСІХ ВИДІВ. ВИВІЗ СМІТТЯ. (063) 277-74-57

«ACORD». МИ ВИКОНУЄМО РЕМОНТНІ РОБОТИ (ПЛИТКА, ШПАТЛІВКА, ГІПСОКАРТОН), ВСТАНОВЛЕННЯ ДУШКАБІН. (096) 648-61-11

«BOSCH» «ПІД КЛЮЧ» 100% ВИКОНАЄМО ДЕМОНТАЖ, ВИВІЗ БУДІВЕЛЬНОГО СМІТТЯ. (098) 121-50-03

«BOSCH»»ПІД КЛЮЧ» ДЕМОНТАЖ БУДИНКІВ, СТІН, СТЯЖКИ, ПЛИТКИ, ШТУКАТ. ВИВІЗ СМІТТЯ. (096) 232-44-85

«ПІД КЛЮЧ» ВСІ ВНУТР. ТА ЗОВН. РОБ. ДЕМОНТАЖ БУДЬ-ЯКИХ БУДІВЕЛЬ.ВИВІЗ БУД.СМІТТЯ (096)754-10-46, (098)827-80-85

«ПІД КЛЮЧ» 0 ПРОБЛЕМ БУДИНКИ, ДЕМОНТАЖНІ, ЗЕМЕЛЬНІ, БЕТОННІ РОБОТИ. ВИВІЗ СМІТТЯ (097) 674-43-61

«Під ключ» дахи, ринви, утеплення, зварювальні роботи, знижки на матеріали. (097) 641-55-27

Буріння свердловин
Малогабаритна машина
Виконання робіт під ключ
(068) 68 38 181; (063) 68 38 181
462256

ЗАЛІЗОБЕТОН
• панелі • перемички
• блоки фундаментні • бетон та розчин • інша з/б продукція
66-46-43, 67-03-84
СІТКА КЛАДКИ
АРМОКАРКАСИ
8 (050) 461-38-51
460507

459988
INTER·BETON
БЕТОН ТОВАРНИЙ
БЛОКИ ФУНДАМЕНТНІ
ФБС 24.4.6; ФБС 24.5.6
від виробника
• Європейська якість
• Доставка міксером
• Бетононасоси стріла 28м
(067) 360-21-27, (098) 408-40-17

«ПІД КЛЮЧ» ДОСТАВКА БУД. МАТЕРІАЛІВ, ПІДЙОМ ЇХ НА ПОВЕРХ, ВИВІЗ СМІТТЯ, КВАРТИР. (098) 718-21-80

«ПІД КЛЮЧ» ЄВРОРЕМОНТ БУДИНКІВ, ОФІСІВ, КВАРТИР. ЯКІСНО. БУДІВНИЦТВО П/Б З НУЛЯ. (068) 636-35-63 ОЛЕКСАНДР

«Під ключ» кам.огорожі, погреби, сходи, фундамент, кладка цегли, газоблок та ін. (097) 496-06-06

«ПІД КЛЮЧ» ПЛИТОЧНІ РОБ.БУДЬ-ЯКОЇ СКЛАДН. ПІДГОТ. ПОВЕРХ., ВОДОПРОВІД, КАНАЛІЗ. (067) 942-94-74

«ПІД КЛЮЧ» ПЛИТОЧНІ РОБОТИ БУДЬ-ЯКОЇ СКЛАДНОСТІ, ВАННИ, С/В, САНТЕХНІКА. (067)959-88-11, (063)125-34-20

«ПІД КЛЮЧ» ПОКРІВЕЛЬНІ, БУДІВЕЛЬНІ РОБОТИ. БЕЗКОШТОВНИЙ ПРОРАХУНОК. (073) 499-75-91

«ПІД КЛЮЧ» УКЛАДАННЯ ТРОТУАРНОЇ ПЛИТКИ. ДОСВІД РОБОТИ 17 РОКІВ. ШВИДКО. ЯКІСНО (098)329-91-47, (097)645-98-14

«ПІД КЛЮЧ» ФУНДАМЕНТ, КЛАДКА, ПОКРІВЕЛЬНІ РОБОТИ, ПІДДАШКИ, ВОДОСТОК, УТЕПЛЕННЯ. (096) 439-43-96

«ПІД КЛЮЧ»:ЛАМІНАТ, ШПАКЛ., ШПАЛЕРИ, ПЛИТКА, ГІПСОКАРТ., ДЕМОНТАЖ. НАНЕСЕННЯ ДЕКОРУ. (097) 131-65-31

«ЧОЛОВІК НА ГОДИНУ». ДОМАШНІЙ МАЙСТЕР. БУДЬ-ЯКІ ВИДИ ПОБУТОВОГО РЕМОНТУ. (098) 566-91-18

1 САНТЕХНІК: ЯКІСНЕ ВСТАНОВЛЕННЯ І ЗАМІНА СИСТЕМ ОПАЛЕННЯ, КАНАЛІЗАЦІЇ, ВОДОПРОВОДУ, УНІТАЗІВ, ВАНН, РАКОВИН. ВЕЛИКИЙ ДОСВІД РОБОТИ. (093)921-37-30, (067)684-35-41

1 БРИГАДА ВИКОНАЄ ВИВЕЗЕННЯ БУДІВЕЛ. СМІТТЯ, ДЕМОНТАЖ, ЗЕМЛЯНІ, БЕТОННІ РОБОТИ. (096) 232-44-85

461224

ПИЛОМАТЕРІАЛИ

оптова торгівля

- Доставка по місту та області
- Деревина з екологічно чистих областей України
- Безкоштовне завантаження
- Вигідне місцерозташування складу пиломатеріалів
- Оплата готівкою та по безготівковому розрахунку
- Дотримані всі вимоги збереження пиломатеріалів на складі

• ДОШКА
• БРУС
• РЕЙКА

Основні позиції для покрівлі та будівництва завжди в наявності на складі!

КРІПИЛЬНІ МАТЕРІАЛИ

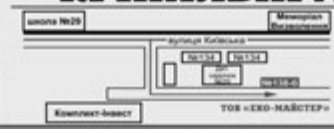

м. Вінниця, вул. Київська, 138-Б
pilomaterialu.vn@gmail.com
(068) 722-33-22
(093) 206-53-59

МПП "Руслана"

м.Вінниця, вул. Липовецька, 1, тел.: (0432) 62-37-93; 62-37-94

Шифер хвильовий -	128	Гіпсокартон -	32,00	Двері вхідні -	4300	Труби ПНД -	3,00
Шифер безазбестовий -	133	Профіля та комплектуючі -	25,00	Замок врізний -	280	Набір для крап. поливу -	250
Шифер кольоровий -	230	Підвісна стеля -	160	Замок навісний -	25,00	Плівки п/е -	2,73
Шифер плоский -	270	Вагонка ПВХ -	54,00	Лутка дерев. -	187,50	Агроволокно -	6,00
Газобетон -	1640	Вагонка МДФ -	160	Наличник дерев. -	30,00	Колонка вулична -	3500
Блочок силікатний -	10,60	Блок-хаус -	235	Дверна фурнітура -	35,00	Рукомийники-	115
Блочок будівельний -	16	Сайдинг-	27,00	Коркові шпалери -	80,00	Бідони -	95,00
Цегла силікатна -	4,90	Сайдинг вініловий -	119	Лінолеум -	115	Ємності для душу -	500
Цегла рвана -	7,35	Металочерепиця -	180	Ламінат -	175	Ємності для води харч. -	390
Цегла лицьова -	5,50	Бітумна черепиця -	156	Автолінолеум -	135	Ємності для води техн. -	275
Цегла шамотна -	17,00	Полікарбонат -	1155	Підкладка для підл. -	4,00	Баки для сміття -	495
Цегла вогнетривка -	8,50	Профнастил -	110	Поліізол -	9,00	Урни бетонні -	280
Труби а/ц -	330	Лист алюм. оц. -	250	Плінтус стельовий -	5,30	Відра для урн оцинк.	240
Сажа будівельна -	16,00	Паро-гідро-ізоляція -	9,00	Плінтус ПВХ -	28,00	Бордюри дорожні -	187
Мертель -	85	Пінопласт -	9,00	Накладка на карниз -	20,00	Поребрики -	42,00
Суміш для кладки печей -	115	Пінопласт екструд. -	36,50	Секції огорож -	380	Лавки -	650
Клей жаростійкий -	122	Полібетон (гравулія) -	253	Стовпчики бетонні -	90,00	Туалет дачний -	4400
Цемент М-500 -	78	Мінерал. вата -	22,00	Бетонні огорожі -	115	Буди для собак -	600
Цемент білий -	150	Мінерал. вата фас -	148	Накриття для огорож -	36,00	Альтанки -	8000
Вапно гашене -	2,50	Мінерал. вата фольгов. -	68,00	Накриття цокол. -	18,00	Гойдалки -	4600
Вапно не гашене -	5,00	Клей -піна -	125	Кришки для стовпч. -	95,00	Вулики -	1200
Пісок -	29,00	Водовідвід п/п -	20,00	Стовпчики набірні -	58,00	Інкубатори -	1800
Пісок кварцовий -	2,20	Люки каналізац. п/п -	185,00	Плити на доріжку -	60,00	Тачка садов. -	550
Відсів -	26,00	Козирок алюм. -	1800	Паркувальні стовпч. -	208	Бетонномішалки -	3900
Керамзит -	66,00	Ізогіпс АВС -	90	Паркувальні півкулі -	295	Фіброволокно -	25,00
Мармурова крихта -	110,00	Ізогіпс Еліт -	120	Паркувальники п/п -	550	Лопати -	61,00
Руберойд -	10,40	Мастер фасад	126	Сходи для горищ -	2600	Електроди -	68,00
Єврорубероїд -	31,90	Сатенгіпс Еліт -	120	Драбини -	469	Надфіля, напильники -	3,00
Бітум -	17,00	Клей для газобетону -	72,00	Стремянки -	550	Відра будівельні -	28,00
Праймер бітумний -	139,00	Клей для плитки -	62,50	Драбини трансфор. -	1490	Граблі -	35,00
Мастіка бітумна -	126,00	Клей для гіпсокарт. -	149	Вікна мансардні -	5600	Щітки трот. -	54,00
Азбокартон -	230,00	Клей для пінопласту -	94	Піч булерян -	5900	Мітли березові -	11,52
Техпластина -	50,00	Плитка для печей -	250	Газові конвектори -	1500		
Пароніт -	100	Плитка керамічна -	116	Радіатори -	880		
Цяяхи будівельні -	29,00	Плитка Грес -	106	Бойлер -	3200		
Цяяхи шиферні -	39,00	Плитка гіпсова -	48,00	Колонка газ. -	2300		
Дріт колючий -	42,00	Плитка тротуарна п/п -	207	Котел твердопал. -	5900		
Дріт вязальний -	35,00	Плитка трот. бетонна -	185	Душові кабіни -	3650		
Армопояс -	16,00	Плитка трот. вібропрес -	190	Ванни -	2500		
Сітка пластикова -	19,00	Камінь натур -	108	Компакти -	1500		
Сітка штукатурна ПВС -	8,50	Грунти -	20,00	Змішувачі -	300		
Сітка "Рябиця" -	250	Емалі -	30,00	Піддони душові -	1000		
Сітка зварна -	35,00	Фарба фасадна -	38,00	Меблі для ванної кім. -	1800		
Фанера -	510,0	Фарба інтерєрна -	24,00	Сейфи -	680		
Плита OSB -	268,00	Двері міжкімнатні -	400	Труби каналіз. -	25,00		

ЛЮКИ - від 185 грн

БРУКІВКА - від 5 грн/шт

(067) 430-97-84; (098) 251-57-22; (067) 491-23-06; (098) 191-21-07; (098) 153-65-16

462200

ПИЛОМАТЕРІАЛИ

ДОШКА БУДІВЕЛЬНА, БРУС, СТРОПИЛО, РЕЙКА, ВАГОНКА, ДОШКА СТОЛЯРНА, ДОШКА ПОЛА ТА ІНШЕ
(067)253-34-53 (063)488-07-86 (050)313-64-60 (0432)66-90-49
ВІННИЦЯ, ВУЛ. К. МАРКСА, 9

WWW.DOSKI.VN.UA
ЛІСОТОРГОВА БАЗА

А ТАКОЖ У ПРОДАЖУ:
ВСІ БУДІВЕЛЬНІ ТА ОЗДОБЛЮВАЛЬНІ МАТЕРІАЛИ, ЗАВОДСЬКИЙ ЦЕМЕНТ, МЕТАЛОПРОКАТ ТА ТРУБИ, ДВЕРІ ВХІДНІ ТА МІЖКІМНАТНІ
(0432)66-90-49, 27-46-91, 27-27-48

446082

460872

«Вінницяоблпаливо»

27-76-64; (096) 348-79-64; (067) 493-48-78

ВУГІЛЛЯ: АМ, АС, ДГ, ДГР

паливні брикети RUF, PINI KAY

торфо–брикети

ПІСОК РІЧКОВИЙ, КАР'ЄРНИЙ

щебінь, відсів

ШИФЕР ХВИЛЬОВИЙ ПЛОСКИЙ (Ів.-Франк.)

ОЦИНКОВАНИЙ ЛИСТ

шинарейка • кутики • зажими • профіль

(093) 481-74-24

459523

1 БРИГАДА ВИКОНАЄ КАМ'ЯНУ, ЦЕГЛЯНУ КЛАДКИ, БЕТОННІ РОБОТИ, ДАХИ, ПОГРІБИ, БРУКІВКА. (098) 827-80-85

1 електрик: терміновий ремонт, монтаж, автомат, розетки, проводка, люстри та ін., д/р. (063) 728-27-05

1 ЛЮДИНА КОСІННЯ ГАЗОНІВ, БУР'ЯНІВ. НАВЕДЕ ПОРЯДОК НА ДАЧІ ВІД А ДО Я. ПРОФЕСІЙНО! (099) 549-09-19

100% «ПІД КЛЮЧ»
комплексний ремонт квартир. Доступні ціни. (097) 877-53-70

100% «ПІД КЛЮЧ». ШПАТЛ., ШПАЛЕРИ, ЛАМІНАТ, ГІПСОКАРТОН, ПЛИТКА, САНТЕХ.РОБОТИ. (096) 862-35-54

100% якість. Виконую плиточні роботи будь-якої складності, малярні роботи. (093) 979-55-97

А МИ ВИКОНУЄМО: ШПАТЛ., ШПАЛЕРИ, ЛАМІНАТ, ГІПСОКАРТОН, ПЛИТКА, САНТЕХ.РОБОТИ. (096) 862-35-54

А Я САНТЕХНІК, ВОДОГІН, КАНАЛ., ОПАЛЕННЯ, КОТЛИ, КОЛОНКИ, ДУШОВІ КАБІНИ. ТЕПЛОІЗОЛ. (067)272-15-28, (099)572-04-06

Абсолютно всі види покрівельних робіт: шифер, металочерепиця, утеплення, піддашки. (063) 202-01-62

Абсолютно всі ремонтні роботи, будь-які дизайнерські проекти. Якість і вчасність (067) 904-21-32

АВТОНОМНЕ ОПАЛЕННЯ, ЗАМІНА СТОЯКІВ, ЗВАРЮВАННЯ. ВСІ ВИДИ САНТЕХН.РОБ. КОЛОНКИ. (097) 148-03-60

АВТОНОМНЕ ОПАЛЕННЯ, САНТЕХНІКА. БУДЬ-ЯКОЇ СКЛАДНОСТІ. ВИКОНАЄМО ЯКІСНО, НЕДОРОГО (067) 420-38-54

Акуратно бригада вик. кладку будь-якої складн., фундаменти, дахи та ін. Недорого. (098)809-78-13, (096)252-07-29

АКУРАТНО ЄВРОРЕМОНТ БУДИНКІВ, ОФІСІВ, КВАРТИР «ПІД КЛЮЧ». (093) 809-25-44 РОСТИСЛАВ

АКУРАТНО ЦЕГЕЛЬНІ ОГОРОЖІ: СТОВПЧИКИ, ЛИЦЬОВА КЛАДКА. ЯКІСНО. (096) 439-43-96

Акуратно шпатл. стін, стель, відкоси. Плитка, вагонка, МДФ, настилання підлог. (097) 518-19-74

Акуратно, недорого плиточні роботи. (068) 724-97-02

www.vinzabor.com
Ціни від виробника
Доставка, встановлення
ТМ VINZABOR
металеві ворота
«все під ключ»
ЗАЛІЗОБЕТОННІ ОГОРОЖІ
СІРІ ТА КОЛЬОРОВІ
(097) 28 57 646
(093) 24 68 871
м. Вінниця, тупік Тяжилівський, 1 за тер. «Інструментального заводу»

458396

460005

Залізобетонна огорожа
різних форм та розмірів
zaborvin.com
Металеві ворота
встановлення, доставка, «все під ключ!»
Тротуарна плитка
Бетонні дашки
(067) 591 76 85 (097) 731 98 75
(067) 743 18 44 (098) 994 48 33

БОЧКИ ДЛЯ ВОДИ
від 20 до 20 000л
ФЕРМЕР
55-00-33
вул.Зулінського, 44-В

460492

залізобетонні
Огорожі
все «під ключ»
- Різні розміри та форми
- Встановлення
- Доставка
- Металеві ворота
- Більше 30-ти видів

zabor-vn.com
(067) 90 95 443 (063) 50 35 667
(067) 68 68 228 (093) 66 83 400

462000

АКУРАТНО: ДЕМОНТАЖ, ВИВІЗ СМІТТЯ. НЕДОРОГО. (098) 121-50-03

АЛМАЗНЕ БУРІННЯ ОТВОРІВ В ЦЕГЛІ, БЕТОНІ ТА ІН. БУДЬ-ЯКИМ ДІАМЕТРОМ. (096) 890-67-33

АРМУВАННЯ. БЕТОННІ, ЗЕМЕЛ.РОБ., СТЯЖКИ, ПЛИТОЧНІ РОБ.ТА ІН. ГАЗОБЛОК, ШПАКЛІВКА. (097) 721-41-61

АРТЕЗІАНСЬКІ СВЕРДЛ-НИ на воду: проектування, буріння, ремонт. Ліц. АВ475314.

(067) 794-19-09

БАЛКОНИ «ПІД КЛЮЧ» ЗВАРЮВАЛ. РОБ., РОЗШИРЕННЯ, ОБШИВКА, УТЕПЛЕННЯ, ВСТАН. ВІКОН. (067) 904-30-16, 68-80-68

БАЛКОНИ «ПІД КЛЮЧ», РЕКОНСТРУКЦІЯ СТАРИХ, ВИГОТОВЛЕННЯ НОВИХ: ПІДВІСНИХ, ОПОРНИХ, РОЗШИРЕННЯ, УТЕПЛЕННЯ, ОБШИВКА. ВСТАНОВЛЕННЯ ПЛАСТИКОВИХ ВІКОН, РАМ. ЗВАРЮВАЛЬНІ РОБОТИ, МЕТАЛОКОНСТРУКЦІЇ. (096) 972-62-65

БАЛКОНИ «ПІД КЛЮЧ». ЗВАР. РОБОТИ, ВСТАНОВЛ. ПЛАСТ.ВІКОН, РАМ, ОБШИВКА, ОСВІТЛЕННЯ. (067) 962-53-32

БАЛКОНИ «ПІД КЛЮЧ»

Розширення, утеплення, обшиття, пл.вікна, освітлення www.master-balkon.com.ua. (067)135-81-11, (063)287-35-41

БАЛКОНИ «ПІД КЛЮЧ». РОЗШИРЕННЯ, УТЕПЛЕННЯ. ВІКНА, ВЕРАНДИ, МАНСАРДИ. АКЦІЯ ДО 15.11. (098)427-57-71, (093)990-01-67

БАЛКОНИ. ПЕРЕКРИТТЯ ДАХУ. ШВИДКО. ПРОФЕСІЙНО. ЯКІСНО. (098) 222-26-65

Балкони: обшивання пластиком ззовні і всередині, утеплення. Монтаж тумб, шаф. (067) 979-11-43

Балкони: розширення, подовження, обшивання, будівництво нових, зварюв.роботи. (095) 910-75-28

БАЛКОНИ: РОЗШИРЕННЯ, РЕКОНСТРУКЦІЯ, УТЕПЛЕННЯ, ОБШИВКА: ПРОФНАСТИЛ, САЙДИНГ, ВАГОНКА (ПЛАСТИК, МДФ, ДЕРЕВО). СТЕЛАЖІ, ПОЛИЦІ, ТУМБОЧКИ. ВСТАНОВЛЕННЯ ПЛ.ВІКОН. (098) 271-26-74

БЕТОН, ФУНДАМЕНТИ ПІД БУДИНКИ, ОГОРОЖІ. ОГОРОЖІ З ПРОФЛИСТА. (096) 439-43-96

БЕТОННІ РОБОТИ, КЛАДКА ЦЕГЛИ, ГІПСОКАРТОН, ПЛИТКА. ЯКІСНО, НЕДОРОГО. (067) 263-92-85

БЕТОНУВАЛЬНІ РОБОТИ, ФУНДАМЕНТИ, СТЯЖКИ, АРМОПОЯСА. (068) 505-40-60

Бетонування з копанням, стяжка та заливка підлоги -самовирівнююча підлога. Якісно (068) 015-52-52

БОЙЛЕРИ, ОПАЛЕННЯ, КОТЛИ, ТРУБИ, ФІЛЬТРИ, НАСОСИ. КОНСУЛЬТАЦІЯ. ПІДБІР, МОНТАЖ. (096) 428-12-25

БРИГАДА БУДІВЕЛЬНИКІВ ВИКОНАЄ КЛАДКУ ЦЕГЛИ, ГАЗОБЛОКУ, ПІНОБЛОКУ. (067) 147-97-09

Бригада виконає бетонні роботи, кладка цегли, ракушняк, газоблок. Помірні ціни. (097) 712-26-27

БРИГАДА ВИКОНАЄ БУДІВНИЦТВО ДАХІВ ТА ІНШЕ. (097)488-98-77, (063)165-25-32

БРИГАДА ВИКОНАЄ ВНУТРІШНІ ОЗДОБЛЮВАЛЬНІ РОБОТИ «ПІД КЛЮЧ». ДОСТУПНІ ЦІНИ. (097) 877-53-70

БРИГАДА ВИКОНАЄ ВСІ БУДІВЕЛЬНІ РОБОТИ: ФУНДАМЕНТ, КОРОБКА, ДАХ, ВНУТРІШНІ РОБОТИ. (098) 916-90-97

Бригада виконає зварювальні роботи будь-якої складності - якісно. (068) 015-52-52

Бригада виконає монтаж гіпсокартону. Плитка на підлогу, плитка на стіни. (068) 015-52-52

Бригада виконає: внутрішні роботи, плитка, зварювальні роботи. (098) 820-50-25

БРИГАДА ВИКОНУЄ ВСІ ВИДИ ПОКРІВЕЛЬНИХ РОБІТ, В НАЯВНОСТІ Є ВСІ МАТЕРІАЛИ. (096) 383-46-77

БУДІВЕЛЬНЕ ПІДПРИЄМСТВО ПОТРЕБУЄ ПІДСОБНОГО РОБІТНИКА ТА ЕЛЕКТРОЗВАРЮВАЛЬНИКА. (097)488-28-72, (050)390-50-92

БУДУЄМО З БЕТОНУ, ЦЕГЛИ ТА ГАЗОБЕТОНУ. (098)008-63-38, (073)463-53-42

БУРІННЯ АРТ.СВЕРДЛОВИН, ПРОКЛАДАННЯ ВОДОГОНУ. МОНТАЖ БАШТИ РОЖНОВ. ПРОЕКТУВАННЯ. (067) 794-19-09

БУРІННЯ СВЕРДЛОВИН НА ВОДУ ДІАМЕТРОМ 125, 140, 160 ММ. ПО ГРАНІТУ (067) 785-86-04

БУРІННЯ, ПРОЕКТУВАННЯ АРТЕЗІАНСЬКИХ СВЕРДЛОВИН «ПІД КЛЮЧ». ЯКІСНО, НЕДОРОГО. (067) 794-19-09

БУРІННЯ,КОПАННЯ КРИНИЦЬ, КАНАЛІЗАЦІЙ. ПРОДАЖ КІЛЕЦЬ ВІД ВИРОБНИКА З ДОСТАВКОЮ. ПРОДАЖ КОРБ, «БУДИНОЧКІВ» ДЛЯ КРИНИЦЬ. (067) 433-77-38

ВИВЕЗЕМ «ПІД КЛЮЧ» + АБС. АКУРАТНО ВИНЕСЕМО+ЗАВАНТАЖИМО СМІТТЯ, ГРУНТ. ДЕМОНТАЖ. (098) 718-21-80

ВИВЕЗЕННЯ СМІТТЯ, ЗЕМЛІ, ГІЛЛЯ, МОТЛОХУ, ТОЩО. НЕДОРОГО. (063) 277-74-57

ВИВІЗ СМІТТЯ + ЗАВАНТАЖЕННЯ. НЕДОРОГО. ЗІЛ, БУС, ГАЗЕЛЬ. (098) 121-50-03

Вивіз сміття швидко, недорого у мішках та навалом. (098) 623-26-20

ВИВІЗ СМІТТЯ. ВІДСІВ, ПРОСІВ, КАМІНЬ, ЩЕБІНЬ, ПІСОК. ДОСТАВКА ДО 13Т. (097) 468-84-36

ВИГРІБНІ ЯМИ «ПІД КЛЮЧ». (067) 433-77-38

ВИКОНАЄМО ЗЕМЛЯНІ, БЕТОННІ РОБОТИ. СТЯЖКА, ШТУКАТУРКА, ДЕМОНТАЖ. ЗЛИВНІ ЯМИ. (097) 331-73-11

Виконаємо цегляну кладку парканів, будинків, бесідок. Будь-якої складності. (067) 492-58-17

Виконаю дахи, мансарди, козирки. Утеплення, звар.роботи. Якісно,знижка на матер. (097) 641-55-27

ВИКОНАЮ ПОКРІВЕЛЬНІ РОБОТИ. ЄВРОРУБЕРОЙД. БІКРОС. БІКРОЕЛАСТ. НИЗЬКІ ЦІНИ. (098) 271-20-96

ВИКОНУЄМО ВСІ ВНУТРІШНІ РОБОТИ: ГІПСОКАРТОН, ПЛИТКА, ШПАКЛІВКА, ШПАЛЕРИ, ЛАМІН. (097) 457-14-99

Виконуємо штукатурні, малярні роботи: шпатлівка, шпалери, фарбування, відкоси. (096) 964-70-45

ВИКОНУЮ ВНУТРІШНІ РОБОТИ: ШПАТЛ., ЛАМІНАТ, ШПАЛЕРИ, ПЛИТКА ТА ІН. ЯКІСНО, НЕДОР. (098) 243-89-82

Виконую цегляну кладку. Досвід роботи. (068) 998-43-57

Вирівнювання стелі, стін, шпаклівка, фарбування, поклейка шпалер, відкоси. (096) 804-35-42

ВИРОБИ З МЕТАЛУ:

ворота, огорожі, козирки, перила, гаражі, навіси, сходи. (067)774-04-35, (067)974-36-19

Внутрішні роботи: стяжка, штукатурка, шпатлівка, відкоси, фарбування та інше. (097) 570-63-32

ВОРОТА МЕТАЛЕВІ
Фурнітура для відкатних Воріт, від 2700 грн.

57-01-82, (067) 432-79-29

Всі види бетонних робіт. (097) 416-24-14

Всі види внутрішніх робіт «під ключ». (097) 416-24-14

Всі види демонтаж.робіт. Розберемо дах, зіб'ємо штукатурку, розіб'єм перестінки. (097) 708-35-97

ВСІ ВИДИ ПОКРІВЕЛЬНИХ РОБІТ, ПІДДАШКИ, РИНВИ. ВЕЛИКИЙ ДОСВІД РОБОТИ. (098) 222-26-65

ВСТАНОВ. ТВЕРДОПАЛ.КОТЛІВ, МОНТАЖ КОТЕЛЕНЬ, ВОДОПРОВІД, КАНАЛІЗАЦ., ГАЗОЗВАР. (067)315-58-52, (050)652-77-65

Встановл. дерев'яних та броньован. дверей, вікон, вріз замків, скління, вагонка. (098) 303-85-94

ВСТАНОВЛЕННЯ ГАЗОВИХ КОЛОНОК, КОТЛІВ, БОЙЛЕРІВ, САНТЕХНІКИ. (063)776-40-16, (097)278-31-18

ВСТАНОВЛЕННЯ: УНІТАЗІВ, УМИВАЛЬНИКІВ, ДУШ. КАБІН, ЗМІШУВАЧІВ. (063)776-40-16, (097)278-31-18

ГІПСОКАРТОН, ВІДКОСИ, БАГЕТИ, ШПАКЛІВКА, ЕЛЕКТРОМОНТАЖ, ЛАМІНАТ, ШПАЛЕРИ. (097) 336-69-14

Гіпсокартонні роботи, шавклівка, фарбування, штукатурка. (097) 041-52-18

ДАХ «ПІД КЛЮЧ». НИЗЬКІ ЦІНИ. ВИСОКА ЯКІСТЬ. РИНВИ. ПІДДАШКИ. (098) 996-86-73

ДАХ БУДЬ-ЯКОЇ СКЛАДНОСТІ «ПІД КЛЮЧ». (098) 222-26-65

ДАХИ «ПІД КЛЮЧ». РІЗНЕ ПОКРИТТЯ. ПЕРЕКРИВАЄМО, РЕМОНТУЄМО, УТЕПЛЕННЯ. ПІДДАШКИ. (097) 227-98-27

Дахи будь-якої складності. Якісний ремонт і спорудження нових. (095) 910-75-28

Дахи, мансарди, утеплення, козирки, зварювальні роботи. Недорогі матеріали. (097) 641-55-27

Демонтажні, земельні роботи «під ключ», вивіз сміття. Завантаження. Недорого. (068) 289-98-11

ДЕМОНТАЖНІ, ЗЕМЕЛЬНІ РОБОТИ «ПІД КЛЮЧ». ВИВІЗ СМІТТЯ. (063) 277-74-57

ДЕМОНТАЖНІ, ЗЕМЕЛЬНІ РОБОТИ, ВИВІЗ СМІТТЯ, ЗЕМЛІ, НЕДОРОГО. (098) 121-50-03

ДЕРЕВА-ОБРІЗКА!

аварійні, плодові. (098)409-89-94, (099)177-79-33

ДОМ.МАЙСТЕР: ЗОВН.ТА ВНУТР., ПОЛИ, ДВЕРІ, МЕБЛІ ТА ІНШЕ. ФАНТАЗІЯ ТА РОБОЧІ РУКИ. (096) 412-15-50

Дошка, паркет, укладка, шліфовка. Ламінат, вагонка, встановл.дверей,по області. (067) 394-92-87, 46-08-13

ЕЛЕКТРИК ВИКОНАЄ ЕЛ.МОНТАЖНІ ТА ЕЛ.РЕМОНТНІ РОБОТИ ВСІХ ВИДІВ СКЛАДНОСТІ. ШВИДКО. (097) 503-21-01

Електрик. Ввід в будинок, перенесення лічильників, заземлення, документація, ін. (067) 433-95-96

ЕЛЕКТРИК. МОНТАЖ, РЕМОНТ. ЯКІСНО, НЕДОРОГО. (067) 154-33-48

ЕЛЕКТРОМОНТАЖНІ РОБОТИ ШВИДКО ТА ЯКІСНО. ІНЖЕНЕР + БРИГАДА. (098)380-74-88, (063)149-02-89

ЕЛЕКТРОМОНТАЖНІ РОБОТИ. (097) 316-49-12

ЕЛЕКТРОМОНТАЖНІ РОБОТИ: ВНУТРІШНІ І ЗОВНІШНІ, ЩИТОВІ, ВІДЕОНАГЛЯД, РОЗЕТКИ ТА ІН (098)249-66-70, (063)392-32-73

ЖІНКА ВИКОНУЄ ПРОФЕСІЙНУ ПОКЛЕЙКУ ШПАЛЕР, ФАРБУВАННЯ. (068) 849-26-42

З нуля «під ключ» відремонтуємо Ваш будинок, офіс, квартиру. Досвід і порядність (067) 904-21-32

Запчастини до техніки, інструменту. У наявності. Під замовлення. (067) 990-75-29

ЗВАРЮВ. МЕТАЛОКОНСТР. Б.-ЯКОЇ СКЛАДН. СХОДИ МІЖПОВЕРХ.,ІНТЕР'ЄРНІ. МАГАЗ.,КІОСКИ (093)924-47-37, (096)119-27-17

Зварювальник. Досвід роботи. Металоконструкції, труби, козирки, сходи. Саша, (098)127-88-50, (093)588-34-37

ЗВАРЮВАЛЬНІ РОБ. БАЛКОНИ «ПІД КЛЮЧ». МЕТ.ПЛ.ВІК, ДВЕРІ. ЯКІСНО. ГАРАНТІЯ. Д/Р.НЕДОР. (067) 962-53-32

ЗЕМЕЛЬНІ, ДЕМОНТАЖНІ РОБОТИ. ВИВІЗ ЗЕМЛІ, СМІТТЯ. (098) 615-99-69

ЗЕМЕЛЬНІ, ДЕМОНТАЖНІ ТА ВАНТАЖНІ РОБОТИ, ВИВІЗ СМІТТЯ. (098) 121-50-03

КАМІН-ГРУБКА, КАМІН, ГРУБКА. ЯКІСНО. ВЕЛИКИЙ ДОСВІД РОБОТИ (098) 887-59-73

КАМІНИ, ПЕЧІ, КАМ'ЯНКИ, БАРБЕКЮ. (067) 988-72-91

КОПАЄМО ВИГРІБНІ ЯМИ. КАНАЛІЗАЦІЯ. ТРАНШЕЇ. ФУНДАМЕНТ. ЧИСТКА КРИНИЦЬ. КІЛЬЦЯ. (098) 268-73-86

КОПАЄМО КРИНИЦІ І ДОКОПУЄМО. БУРІННЯ МЕХАНІЧНИМ СПОСОБОМ. ВЕЛИКИЙ ЗАПАС ВОДИ. (097)300-70-10, (097)821-49-00

КОПАЄМО ТА ЧИСТИМО КРИНИЦІ, МОЖЛИВА ДОСТАВКА КІЛЕЦЬ. 64-16-65, (097) 449-94-70

461457
Цемент «Зодчий»
Міцно тримає!
Фасовка - 25 кг
вул. Пархоменко, 16
тел.: (0432) 668-990
від 60⁰⁰ грн/мішок

ВІКНА МАГАЗИН СТИЛЬ
від 1100 грн.
надаєм кредит
ecostyle.pp.ua
вул. Київська, 16; (096) 938-96-28
462021

ПРОФЕСІЙНЕ УТЕПЛЕННЯ
• ПРОМИСЛОВИХ ОБ'ЄКТІВ
• ПРИВАТНИХ ПОМЕШКАНЬ
• БУДИНКІВ, ДАХІВ
ГІДРОІЗОЛЯЦІЯ
ЕКОЛОГІЧНИМИ МАТЕРІАЛАМИ
25 РОКІВ гарантії
(067) 757 02 67
461456

КОПАЄМО ТА ЧИСТИМО КРИНИЦІ, МОЖЛИВА ДОСТАВКА КІЛЕЦЬ. (050) 968-29-39

КОПАЄМО ТА ЧИСТИМО КРИНИЦІ, МОЖЛИВА ДОСТАВКА КІЛЕЦЬ. (067) 260-73-67

КОПАЄМО ТРАНШЕЇ, ЯМИ МІНІ-ЕКСКАВАТОРОМ. ВИВІЗ ГРУНТУ. ШИРИНА ТРАНШЕЇ 30, 40, 50, 80СМ (063)190-84-98, (097)846-24-20

КОПАЄМО, ДОКОПУЄМО ТА ЧИСТИМО КРИНИЦІ. ДОСТАВКА КІЛЕЦЬ. ПРАЦЮЄМО ЯКІСНО, ШВИДКО. (098) 129-77-92

КОПАЄМО, ЧИСТИМО, ДОКОПУЄМО КРИНИЦІ. ШВИДКА ТА ЯКІСНА РОБОТА. ДОСТАВКА КІЛЕЦЬ. (096)306-28-39, (063)234-68-29

Копаємо. Докопуємо. Чистимо криниці, механічним методом буріння. Великий д/р. (067) 779-49-42

КОПАННЯ ВИГРІБНИХ ЯМ «ПІД КЛЮЧ». ХОРОШІ ЦІНИ. (067) 431-50-08

КОПАННЯ, БУРІННЯ КРИНИЦЬ, КАНАЛІЗАЦІЙ. ПРОДАЖ КІЛЕЦЬ ВІД ВИРОБНИКА З ДОСТАВКОЮ. ПРОДАЖ КОРБ, «БУДИНОЧКІВ» ДЛЯ КРИНИЦЬ. (067) 433-77-38

КОПАННЯ, ДОКОПУВАННЯ КРИНИЦЬ МЕХАНІЧНИМ СПОСОБОМ. ДОСТАВКА КІЛЕЦЬ. (067) 290-47-13

КОТЛИ, КОЛОНКИ, БОЙЛЕРИ. РАДІАТОРИ, ТРУБИ, НАСОСИ. МОНТАЖ, ГАРАНТІЯ. ТЕПЛОБУД. (096) 428-12-25

КРИЄМО ДАХИ МЕТАЛОЧЕРЕПИЦЮ, ПРОФІЛЕМ. ПІДДАШКИ, РИНВИ, УТЕПЛЕННЯ. (073) 405-26-00

М-Н КРАМНИЦЯ ТВОРЧОСТІ

Картини за номерами, Фарби та лаки для декора по будь-якій поверхні. Квіллінг. Пластика. Гравюри. Широкий асортимент товару з серії «ЗРОБИ САМ». Сайт http://kramnicya.com.ua Соборна,92; Коцюбинського, 38а

МЕТАЛОКОНСТРУКЦІЇ: НАВІСИ, КОЗИРКИ, СХОДИ, ВОРОТА В'ЇЗДНІ, ГАРАЖНІ, РОЗСУВНІ. (067) 602-66-96

МЕТАЛОПЛАСТ. ВІКНА, РАМИ. ЗВАРЮВ.РОБОТИ. ОБШИВКА БАЛКОНІВ. Д/Р. ЯКІСНО. НЕДОРОГО. (067) 962-53-32

МЕТАЛОЧЕРЕПИЦЯ, ПРОФНАСТИЛ, ВОДОСТІЧНІ СИСТЕМИ, МІН.ВАТА, САЙДИНГ. ПРОДАЖ. (097) 968-59-62

МІНІ-ЕКСКАВАТОР. ВСІ ВИДИ РОБІТ. ГЛИБИНА КОПАННЯ 0-3М, КОВШ 30, 40, 50, 80СМ. (063)190-84-98, (097)846-24-20

МІНІ-ЕКСКАВАТОР. КОПАЄМО ТРАНШЕЇ, ЯМИ. ВИВІЗ ГРУНТУ. КОВШІ: 30, 40, 50СМ, 1М. (097) 608-84-83

МОНТАЖ ГІПСОКАРТОНУ, ЕЛЕКТРИКА, ШТУКАТУРКА, СТЯЖКА, ПЛИТКА, ЛАМІНАТ. (093) 263-79-58, АНАТОЛІЙ

МОНТАЖ МЕТАЛОЧЕРЕПИЦІ, ПІДДАШКІВ, ВОДОСТОКІВ, ВСТАНОВЛ.МАНСАРД.ВІКОН, ВЕНТИЛЯЦ. (098) 222-26-65

НАТЯЖНА СТЕЛЯ ЗА 1 ДЕНЬ. (068) 210-08-06

НАТЯЖНІ СТЕЛІ БУДЬ-ЯКОЇ СКЛАДНОСТІ, ТКАНИННІ, «ЕКОСТЕЛІ», ФОТОДРУК НА СТЕЛЯХ. (096)809-56-22, (093)303-76-75

НАТЯЖНІ СТЕЛІ ВІД ВИРОБНИКА. МАТОВІ, ГЛЯНЦЕВІ, ФОТОДРУК. (067)877-96-66, (063)289-32-17

НАТЯЖНІ СТЕЛІ. ВИГОТОВЛ., МОНТАЖ. ШВИДКО. ЯКІСНО. ЗНИЖКИ ПЕНСІОНЕРАМ, УЧАСН.АТО. (067)840-64-95, (067)430-45-00

Облицювання плиткою, комплексні роботи. Працюємо швидко, якісно. Діма. (097) 819-80-32

Облицювання плиткою. Заміна водяних та каналізаційних труб. Встановлення сантехн (096) 603-21-21

ОГОРОЖІ З/Б, СІРІ, КОЛЬОРОВІ. ВСТАНОВЛЕННЯ, ДОСТАВКА, ВСІ ВИДИ. (097) 917-42-95

ОПАЛЕННЯ, ВОДОГІН, ЗВАРЮВАЛЬНІ РОБОТИ. (097) 457-14-99

ОПАЛЕННЯ, ВОДОПОСТАЧАННЯ, КАНАЛІЗАЦІЯ. МОНТАЖ, ГАРАНТІЯ, ЯКІСТЬ. ТЕПЛОБУД. (096) 428-12-25

Оренда будівельних риштувань (клинохомутові). (098) 132-12-31

Оренда електроінструменту, генераторів, компресорів. (067) 433-17-97, 55-53-25

Паркетні роботи: настилання паркету, парк.дошки, ламінату. Шліфування, реставрація. (067) 758-27-04

Плитка, ламінат, шпалери, відкоси, шпаклівка, штукатурка. Внутрішні роботи.Фасад. (097)484-75-00, 67-04-26

Поклейка шпалер, фарбування та ін. Якісно. Дешево (097) 043-16-16

ПОКРІВ. РОБОТИ Б.-ЯКОЇ СКЛАДНОСТІ ЄВРОРУБЕРОЙДОМ. В НАЯВНОСТІ ВСІ МАТЕР. ГАР.2Р. (093) 550-63-67

ПОКРІВЕЛЬНІ РОБОТИ БІТУМНА ТА КЕРАМІЧНА ЧЕРЕПИЦЯ. ДОСВІД РОБОТИ. (067) 430-46-94

ПОКРІВЕЛЬНІ РОБОТИ БУДЬ-ЯКОЇ СКЛАДНОСТІ. ПІДДАШКИ, РИНВИ, УТЕПЛЕННЯ ДАХІВ. (096) 999-90-66

ПОКРІВЕЛЬНІ РОБОТИ, БІТУМНА ЧЕРЕПИЦЯ, КОМПЛЕКТАЦІЯ МАТЕРІАЛАМИ. ДОСВІД РОБОТИ. (067) 430-46-94

ПОКРІВЕЛЬНІ РОБОТИ, МАТЕРІАЛИ, ПРОЕКТУВАННЯ. БЕЗКОШТОВНИЙ ПРОРАХУНОК. (096)373-02-25, (063)193-06-81

Покрівельні роботи. Абсолютно все. Шифер, піддашки, металочереп., відливи,утепл. (098) 484-33-52

Покрівельні роботи. Металочерепиця, утеплення, водосточні системи. (096) 922-67-26

ПОКРІВЛЯ ДАХІВ, ПІДДАШКИ, РИНВИ, УТЕПЛЕННЯ. ПОМІРНІ ЦІНИ. (098) 222-26-65

Покрівля, утеплення, ринви «під ключ». Знижки на матеріали. (097) 641-55-27

ПОРІЗКА ДЕРЕВ/ДРОВ, ВСІ БУДІВЕЛЬНІ РОБОТИ, САДОВО-ОГОРОДНІ РОБОТИ. ПРИЄМНІ ЦІНИ. (067) 697-71-21, СЕРГІЙ

ПОСЛУГИ ЕКСКАВАТОРА, НАВАНТАЖ., КОПКА ОЗЕР, КОПАННЯ КОТЛОВАНІВ. ЗЕМЛЕРИЙНІ РОБ. (067) 431-40-34

ПОСЛУГИ ЕКСКАВАТОРА. КОПАННЯ КОТЛОВАНІВ, ТРАНШЕЙ, СТАВКІВ ТА ІН. НЕДОРОГО. (097) 126-22-62

ПОСЛУГИ КРАНА-МАНІПУЛЯТОРА, ЕКСКАВАТОРА. ДОСТАВКА, ЗАВАНТАЖЕННЯ, РОЗВАНТАЖЕННЯ. (097) 802-58-56

ПОШУК ПІДЗЕМНИХ КОМУНІКАЦІЙ ГЛИБИНОЮ ДО 5 М. ГАРАНТІЯ. ЦІНА ДОГОВІРНА. (096) 443-00-68

461014
STEEL DONE VIKANT МЕТАЛОПРОКАТ
повний асортимент
МЕТАЛОПРОКАТУ
+38 (0432) 50 80 55/56, + 38 (097) 305 53 05, + 38 (067) 638 49 67
м.Вінниця, вул. Сергія Зулінського, 14-Б www.vikant.com.ua

461518
ФОП КІПОРЕНКО Л.І
КОЛЬОРОВІ МЕТАЛИ ТА СПЛАВИ
• АЛЮМІНІЙ
• МІДЬ
• ЛАТУНЬ
• БРОНЗА
і таке інше
ПОЛІМЕРНІ МАТЕРІАЛИ
• КАПРОЛОН
• ФТОРОПЛАСТ
• ВІНІПЛАСТ
• ТЕКСТОЛІТ
і таке інше
ВИРОБНИЦТВО ПРОМИСЛОВОГО І СПОРТИВНОГО ОБЛАДНАННЯ
2-й пров. Хмельницького шосе, 6
Тел.: (0432) 50-58-50, 57-37-47, (067) 290-95-49

461519
МЕТАЛОБАЗА на Вишенці
ОПТОВА ТА РОЗДРІБНА ТОРГІВЛЯ МЕТАЛОПРОКАТОМ
СІТКА РЯБИЦЯ, КАНІЛІРОВАНА
СТАЛІ МАШИНОБУДІВНОЇ ГРУПИ
ВИГОТОВЛЕННЯ МЕТАЛЕВИХ ВИРОБІВ ДЛЯ РІЗНИХ ГАЛУЗЕЙ ГОСПОДАРСТВА
ПРОДАЖ МЕТАЛООБРОБНИХ ВЕРСТАТІВ
ЗВАРЮВАННЯ АРГОНОМ
ОРЕНДА ОФІСНИХ ПРИМІЩЕНЬ
2-й пров. Хмельницького шосе, 6
(0432) 35-58-51, 46-40-83, (096) 265-15-25

ТОВ "Теплосервіс", вул. Б.Хмельницького, 5
ts.vn.ua
ОПАЛЕННЯ
КОТЛИ УСІХ ВИДІВ
ВОДОПОСТАЧАННЯ
КОНДИЦІЮВАННЯ
ВЕНТИЛЯЦІЯ
ПРОДАЖ МОНТАЖ ГАРАНТІЯ СЕРВІС
ЗАПРОШУЄМО ДО СПІВПРАЦІ МОНТАЖНИКІВ
57-59-35, (067) 430-43-39, (093) 640-20-24
462444

ПРОЕКТУВАННЯ БУДИНКІВ, КОТЕДЖІВ, ДАЧНИХ БУДИНКІВ, ГАРАЖІВ. (097) 661-44-13

ПРОКАТ ЕЛЕКТРОІНСТРУМЕНТУ, ГЕНЕРАТОРІВ, КОМПРЕСОРІВ. (067) 433-17-97

РЕМОНТ ВАННИХ КІМНАТ. (067) 787-70-22

РЕМОНТ ЕЛ.ІНСТРУМЕНТУ

мотоблоків, генераторів, компресорів та багато іншого. (067) 433-17-97, 55-53-23

РЕМОНТ КВАРТИР, БУДИНКІВ, ПРИМІЩЕНЬ «ПІД КЛЮЧ». ЯКІСНО. ДОСТУПНІ ЦІНИ. (097) 877-53-70

Ремонт квартир, укладання плитки, ламінату, поклейка шпалер та інше. (067) 418-64-70

Ремонт котлів, колонок, бойлерів. (067) 766-70-79

РЕМОНТ ТА ЗАМІНА ГАЗОВИХ КОЛОНОК, ЧИСТКА ТА ПРОМИВАННЯ БОЙЛЕРІВ. (063)776-40-16, (097)278-31-18

РЕМОНТ ТА ЗАМІНА САНТЕХНІКИ, ЗАМІНА ТРУБ, ПРОМИВКА КАНАЛІЗАЦІЇ. (063)776-40-16, (097)278-31-18

РІЗКА БЕТОНУ:

стіни, фунд., перекриття. Свердл. отворів. Штруби без пилу під електр. Розбивка. (096) 068-94-69

Робота бензопилою, чистка садків, демонтаж. Всі види будівельних робіт. (067) 175-94-74

САНВУЗЛИ «ПІД КЛЮЧ»

монтаж плитки, електрика, сантехніка, чорнові роботи.www.master-balkon.vn.ua. (067)135-81-11, (063)287-35-41

САНТЕХНІК. ВИКОНАЮ ВСІ ВИДИ РОБІТ. ІНШІ РОБОТИ ПО ДОМУ. (098) 348-02-21

Сантехнік. Встановлення змішувачів, сифонів, чистка квартирн. каналізації. Андрій (093)808-14-29, (098)022-64-12

Сантехніка, опалення, водогін, монтаж плитки, електрика. (095) 910-75-28

Сантехнічні роботи. Заміна водяних та каналізаційних труб, встановл.сантехніки. (096) 603-21-21

СХОДИ ДЕРЕВ'ЯНІ, ОБШИВКА ДЕРЕВОМ КАРКАСНИХ СХОДІВ. ЯКІСНО, НЕДОРОГО. (093)924-47-37, (096)119-27-17

СХОДИ ДЕРЕВ'ЯНІ. ВИГОТОВЛЕННЯ. ВІД ПРОСТИХ ДО ІНТЕР'ЄРНИХ. ЯКІСНО «ПІД КЛЮЧ» (093)924-47-37, (096)119-27-17

СХОДИ, АЛЬТАНКИ, МЕБЛІ, ПІДЛОГА, ВОРОТА, НАВІСИ ТА ІННЕ, З ДЕРЕВА,МАТЕЛУ Т.Д. (096) 412-15-50

ТЕПЛА ПІДЛОГА, РАДІАТОРИ, ОПАЛЕННЯ, ВОДОГІН, КАНАЛІЗАЦІЯ. (063)776-40-16, (097)278-31-18

ТРОТУАРНУ ПЛИТКУ ПОКЛАДЕМО ДЕШЕВО, ЯКІСНО, ШВИДКО. (067) 877-27-92

УКЛАДАННЯ ПЛИТКИ ТРОТУАРНОЇ. ЯКІСТЬ ГАРАНТОВАНА (067) 307-32-33

УКЛАДАННЯ ТРОТУАРНОЇ ПЛИТКИ, ВІБРОТРАМБУВАННЯ, БЛАГОУСТРІЙ ТЕРИТОРІЇ. (093) 208-90-53

УКЛАДАННЯ ТРОТУАРНОЇ ПЛИТКИ, ВІБРОТРАМБУВАННЯ. ЯКІСНО, НЕДОРОГО. (068) 004-83-01

УКЛАДАННЯ ТРОТУАРНОЇ ПЛИТКИ. ПРОДАЖ МАТЕРІАЛІВ. (068) 505-40-60

УСТАН. ВАТИ, ПІНОПЛАСТУ. Великий досвід роботи. Докоративна шпатлівка Короїд, барашек

(067) 720-36-01

УТЕПЛЕННЯ БУДИНКІВ, ВЕЛИКИЙ ДОСВІД РОБОТИ. ДЕКОРАТИВНА ШПАТЛІВКА, МАТЕРІАЛИ. (098) 370-51-05

Утепл. будинків і їх оздобл. ззовні, пінопластом та декорат. шпатлів., риштування (067) 588-42-25

УТЕПЛЕННЯ БУД.МЕТОДОМ ЗАПОВН.ПОРОЖНИН В СТІНАХ РІДКИМ ПІНОПЛАСТОМ ВІД 50ГР/КВ.М. (098) 966-27-44

Утеплення будинків «короїд», «барашек», риштув. Матеріал, досвід. (067) 918-35-05

Утеплення будинків «короїд», матеріали, риштування, досвід роботи. (098) 725-73-42

Утеплення будинків будь-якої складності, оздоблення простим та кольоровим «короїдом» (096) 289-74-38

Утеплення будинків будь-якої складності, риштування. Досвід. (098) 767-66-46

Утеплення будинків ззовні, вата, пінопласт. Досвід роботи. (097) 630-05-77

Утеплення будинків, «короїд», «баранець». Виїзд на район. (096) 568-06-97

Утеплення будинків, великий досвід. Шпаклівка «короїд», риштування. (067) 687-39-13

Утеплення будинків, досвід роботи. Зробимо Ваш дім теплим та затишним. (068) 077-12-48

Утеплення будинків, оздоблення декоративною шпатлівкою. (096) 296-60-06

Утеплення будинків. «Короїд» Досвід роботи. Риштування. Матеріали. (096) 354-81-98

УТЕПЛЕННЯ БУДИНКІВ. ЗАПОВНЕННЯ ПОРОЖНИН РІДКИМ ПІНОПЛАСТОМ. (067) 853-05-39

Утеплення будинків. Охайна робота. Досвід. Риштування. Декорат.штукат. «короїд». (097) 563-26-54

Утеплення будинків. Пінопласт, мінвата, «короїд». Матеріал, риштування. (097) 745-87-88

УТЕПЛЕННЯ БУДИНКІВ: МІНВАТА, ПІНОПЛАСТ, ОЗДОБЛЕННЯ ДЕКОР.ШТУКАТУРКОЮ. (097) 661-44-13

УТЕПЛЕННЯ ПІНОПЛАСТОМ, ВАТОЮ, КОРОЇД, БАРАНЕЦЬ «ПІД КЛЮЧ». (098) 132-12-31

УТЕПЛЕННЯ ТА ОЗДОБЛЕННЯ ФАСАДІВ. УТЕПЛЕННЯ ПОКРІВЛІ. ШВИДКО. ЯКІСНО. (097) 661-44-13

Утеплення фасадів, нанесення «барашку» компресором. (097) 164-18-50

ФАСАДИ, ОЗДОБЛЕННЯ ШПАТЛІВКОЮ «КОРОЇД», МАТЕРІАЛИ. УТЕПЛЕННЯ. (098) 370-51-05

Фасади: утеплення та оздоблення їх декоративною шпатлівкою «короїд». (068) 077-12-59

ЦЕГЛЯНІ КАМІНИ, БАРБЕКЮ, ПЕЧІ БУДЬ-ЯКОЇ СКЛАДНОСТІ. КЛАСИЧНІ, СУЧАСНІ. (098)008-63-38, (073)463-53-42

Шліфування паркету, дощатої підлоги, лакування, настил ламінату (маш. 220В). (097) 451-01-40

Шпаклівка, фарбування, гіпсокартонні вироби, шпалери, ламінат, демонтаж, дизайнер (067) 904-21-32

ШПАТЛІВКА, ФАРБУВАННЯ, ШПАЛЕРИ. НЕДОРОГО. (067) 589-61-05, ГАЛЯ

Штукатурка маячна 60грн/кв.м. Стяжка підлог з підігрівом з викор.сучасних армір.матер. (097) 990-72-73

Штукатурка, плитка, шпалери, оздоблення. Домашній майстер. Досвід за кордоном. (068)180-80-98, (093)891-85-83

Штукатурка, шпатлівка, стяжка, кладка, гіпсокартон, утеплення, фарбування, шпалери. (067)989-15-71, (063)427-22-17

6.4. ПРОМ.ОБЛАДНАННЯ, МЕТАЛИ ТА СИРОВИНА

ЗАПЧАСТИНИ

до мотоблоків, генераторів, компресорів, електроінструменту. (067) 990-75-29

Заточування ножів для фуганка та рейсмуса, довжина до 700 мм. (067) 961-07-80

Котли твердопаливні «Кобзар». Надійні, сучасні, прості. Сталь 4 мм, площа 100-300 кв.м. www.frezer.com.ua (096)105-91-78, (0473)63-10-62

Куплю ел.двигуни, магнітні пускачі, тельфери, пром.насоси, підшипники не хром. (068) 640-17-19, Володимир

Тороїдальні трансформатори 10-40кВт під замовлення. Доставка. tor-trans.com.ua. (067)759-50-06, (099)902-94-85

7. ВСЕ ДЛЯ ДОМУ, МЕБЛІ, ПОБУТОВІ ТОВАРИ, ПОБУТОВА ХІМІЯ

7.0. КРАЩІ ПРОПОЗИЦІЇ

«Крамниця творчості» ..... kramnicya.com.ua

Ремонт котлів, колонок..... (067) 766–70–79

7.1. МЕБЛІ ПРОДАМ

2 крісла, стінка,стіл,стільці ін.....дог.....(098) 305-37-19
Диван 1х2м, тахта, стіл-тумба .....дог.....(067) 284-48-90
ДИВАН МАЛЮТКА, ХОР.СТАН.....ДОГ.....(097) 970-70-08
Килими натуральні, кух.столик,нов .....дог.....(096) 791-80-85
Ліжко Пансерне,1-но спал.+матрац..... 500грн.....(097) 560-06-31
Меблі б/в з квартири, килими .....дог.....(067) 478-40-50
Меблі б/в, шафа 2-ств., тумба, ТВ..... дешево.....(068) 209-69-40
Меблі б/в,нова спорт.стінка,банки.....дог.....(067) 785-89-20
Набір шкіряних меблів, б/в інше. .....дог.....43-79-15
Прихожа 1,2/2,2/0,4, хор/ст, антр .....дог.....(097) 012-08-52
Сервізи столові, кавові, чайні.....дог.....(093) 531-17-96
Стінка 2,4 х 4 Румунія.....дог.....(096) 662-09-72
Стінка б/в, темно-борд, ліжко дер.....дог.....(097) 742-12-44
Стінка для школяра 2,4х2,6 м.....3500грн.....(097) 942-16-29
Стінка, кухня б/в, добрий стан .....дог.....(066) 717-74-63
Терм. якісні меблі; холодильник..... недорого.....(096) 211-20-33

7.2. ПОБУТОВІ ТОВАРИ ПРОДАМ

Бетонозмішувач б/в та з/ч, оренда.....дог.....(067) 975-56-45
Бідон 40л нов., казан чавун.50л .....дог.....(067) 135-70-48
Газ.плита»Вразомет», «Норд» ..... недор.....(068) 209-74-74
Газ.плита, холодильник, прал.маш.....дог.....(098) 921-57-31
Газ.плиту 4-конф. Брест .....700 грн.....(098) 202-13-06
Газ.плиту..... недор.....(098) 482-19-73
Газ/плита, хор/стан.....дог.....(068) 839-10-70
Газова плита, відм.стан.....дог.....(067) 390-35-03
Газова плита, як нова, холодил. .....700 грн.....(068) 210-46-91
Гаражні, металеві ворота, б/в.....дог.....(097) 212-77-20
ДОЇЛЬНІ АПАРАТИ (РЕМОНТ, З/Ч).....ДОГ.....(067) 756-91-86
ДРОВА РУБАНІ (КОЛОТІ).....ДОГ.....(063) 277-74-57
Дрова, рублені, різні .....дог.....(097) 533-55-82
ЕЛ.МЛИНИ, БУРЯКОРІЗКИ, ЛУЩИЛКИ.....ДОГ.....(067) 756-91-86
Інвалідний візок, ходунки, ТВ. .....дог.....(098) 528-66-15
Колонка б/в «Берета» в хор. стан.....дог.....(096) 881-31-09
Прал. маш. з Німечинни, відм.стан .....дог.....(067) 390-97-28
Прал/маш автом,Арістон 5кг,імпорт .....2500грн..... 61-83-45
Прал/маш Ауріка з центрифугою .....750 грн.....(068) 441-77-92
Прал/маш Рига, Таврія, Донбас.....700грн..... (098) 818-04-11
Пральна машина «Малютка».....500 грн.....(068) 320-35-78
Продам бочку н/ж, 80 л.....дог.....(068) 337-11-24
Продам, куплю, відрем.прал.машини.....дог..... (067) 777-76-00
СІЧКАРНЯ ЕЛЕКТРО, НОВА.....ДОГ.....(067) 756-91-86
Холод. Снайге новий, червоний, 2м..... 300 у.о.....(067) 743-79-92
Холодил. Електролюкс, 2-кам.....2700грн.....(097) 444-76-27
Холодил.2-комер., розкладушка.....дог.....(073) 209-57-54
Холодильник Атлант.....2000грн.....(068) 838-02-17
Холодильник Мінськ, Норд, Атлант ..... недорого.....(068) 218-66-40
Холодильник Норд, Снайге, відм/ст .....850 грн.....(096) 623-71-59
Холодильник, відм.стан.....2300грн.....(098) 323-55-95
Шв.машина механ., соковижималка.....дог.....(097) 519-64-34

7.3. ТОВАРИ ДЛЯ ДІТЕЙ ПРОДАМ

Дит.кол. Адамекс,рама на велосип. .....дог.....(093) 591-53-21
ДИТ.КОФТИ, БРЮЧКИ, КУРТОЧКА,ЖИЛЕТ.....ДОГ.....(096) 458-97-54

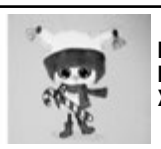

КОМП'ЮТЕРНА ВИШИВКА НА ДИТЯЧОМУ ОДЯЗІ БЕЙСБОЛКИ, ТОЛСТОВКИ, ХАЛАТИКИ

(096) 300-41-25

Товари для дитячої творчості.....розд./опт..... kramnicya.com.ua

7.5. КУПЛЮ

Газ.плита, розклад., мікр.піч .....дог.....(096) 956-99-07
Газ.плиту для користування.....дог.....(097) 831-73-72
ГАЗ/КОЛ, ГАЗ/КОТ, МЕТ/БРУХТ,РАДІО.....ДОГ.....(067) 324-19-33
Газ/плиту, прал/маш Малютку, шахи .....дог.....(093) 299-45-17
Диван, розкл. крісло, холодильник ..... недорого.....(097) 597-03-66
Ел.вафел., ел.шашлич., скороварку.....дог.....(098) 702-62-41
ЕЛ.ДВИГУНИ ДО 5 КВТ ДО 3 ТИС.ОБ.....ДОГ.....(067) 756-91-86
Інвал.візок, ходунки .....дог.....(073) 133-96-75
КУПЛЮ ГАЗБАЛОНИ, МАЛІ ТА ВЕЛИКІ.....ДОГ.....(067) 756-91-86
Куплю, відремонтую прал/маш та ін .....дог.....(063) 777-76-00
Меблі, диван, кухню, стінку, кріс .....дог.....(098) 100-03-03
Мікрохв.піч, пилосос, розкладачку.....дог.....(068) 712-48-93
Намисто, кулони, брошки, шкатулки .....дог.....(096) 139-47-66
Ордени, монети, медалі.....10000грн.....(067) 732-51-27
РАДІОДЕТАЛІ, РАДІОЛАМПИ, РАДІОПР.....ДОГ.....(098) 753-77-50
Холодильник гарний, робочий.....дог.....(096) 554-36-44
Холодильник, робочий .....дог.....(097) 017-00-17

7.6. ПОСЛУГИ

«ААА ВС». 100% РЕМОНТ (ТЕРМІН.) ХОЛОДИЛЬНИКІВ ВДОМА. ГАРАНТ., У ЗРУЧ. ЧАС. ЗАБИРАЄМО Б/В ХОЛОДИЛЬНИКИ. (098) 814-24-77

ЯК ПОДАТИ ОГОЛОШЕННЯ В ГАЗЕТІ RIA

ПОСЛУГА «А» - Безкоштовне оголошення. Подається при наявності активної медіа-карти у вівторок - суботу з 9.00 до 21.00 та в неділю з 9.00 до 24.00.На одну активну картку можна подати одне безкоштовне оголошення в тиждень.

ПОСЛУГА «Б» - Звичайне платне оголошення. Подається при наявності активної медіа-карти у вівторок - суботу з 9.00 до 21.00, в неділю-понеділок з 9.00 до 24.00. Вартість 20 грн.

ПОСЛУГА «В» - Виділене оголошення. Подається при наявності активної медіа-карти у вівторок - суботу з 9.00 до 21.00, в неділю-понеділок з 9.00 до 24.00. Вартість 30 грн.

ПОСЛУГА «Д» - Оголошення «Кращі пропозиції». Публікується в першому розділі рубрики. Подається при наявності активної медіа-карти у вівторок - суботу з 9.00 до 21.00, в неділю-понеділок з 9.00 до 24.00. Вартість 50 грн.

ПОСЛУГА «О» - Особливе оголошення. Подовжене виділене оголошення до 100 символів. Подається при наявності активної медіа-карти у вівторок - суботу з 9.00 до 21.00, в неділю-понеділок з 9.00 до 24.00. Вартість 130 грн.

ПОСЛУГА «Ф» - Фотооголошення. Подовжене виділене оголошення до 108 символів з малюнком. Подається при наявності активної медіа-карти у вівторок - суботу з 9.00 до 21.00, в неділю-понеділок з 9.00 до 24.00. Вартість 180 грн.

ПОСЛУГА «Т» та «У» - Термінове звичайне та Термінове виділене оголошення. Публікуються у інформаційній частині газети RIA. Подаються при наявності активної медіа-карти у середу - суботу з 9.00

Оголошення приймаються за телефонами:
555-135 (093) 170-23-60 (098) 166-28-06 (050) 430-03-07

«AAAVTOBAZ» ПЕРЕВЕЗЕННЯ.

Недорого. Вантажні перевезення, квартир., офіс. переїзд. Вантажники. Вивіз сміття. (068) 250-60-77

«ААВМ» АКУРАТНО ПЕРЕВЕЗЕМО + ЗАВАНТАЖИМО: МЕБЛІ, КВАРТИРИ, ДИВАН, ХОЛОДИЛЬНИК, ІН. (097) 674-43-61

«AALT» ПЕРЕВЕЗЕМО, РОЗБЕРЕМО, ЗБЕРЕМО+ЗАВАНТАЖИМО МЕБЛІ, КВАРТИРИ, ІНШЕ. НЕДОРОГО. (098) 718-21-80

«BADEN» РОЗБЕРЕМО, ЗБЕРЕМО, ЗАВАНТАЖИМО + ПЕРЕВЕЗЕМО МЕБЛІ, КВАРТИРИ, ПІАНО, ІН. (067) 947-31-81

«BUS» ПЕРЕВЕЗ. МЕБЛІВ. ВЕЛИКІ МАШИНИ, ВАНТАЖНИКИ-ПРОФІ. ПЕРЕВЕЗЕМО-ЗАВАНТАЖИМО. (063)284-53-53, (096)454-25-94

«DAF». ДИСПЕТЧЕРСЬКА З ПЕРЕВЕЗЕНЬ МЕБЛІВ, ПІАНІНО + ДОСВІДЧЕНІ ВАНТАЖН. 69-26-85, (096) 972-10-09

«ААВТО»100%. ПЕРЕВЕЗЕННЯ МЕБЛІВ, БУД.МАТ. ДО 2,5Т. ВАНТАЖНИКИ. ФУРГОН 4Х2Х2,4. НЕДОР. (098) 588-08-27

«АВАМ» АКУРАТНО. А МИ НЕДОРОГО ВИВАНТАЖИМО І ПЕРЕВЕЗЕМО МЕБЛІ, КВАРТИРИ, ІНШЕ. (096) 232-44-85

«АБАБ» НЕДОРОГО ПЕРЕВЕЗЕМО МЕБЛІ, КВАРТИРИ, ОФІСИ, МАГАЗ., СКЛАДИ.+ВАНТАЖНИКИ ПРОФІ. (097) 674-43-61

«Автентичний» ремонт холодильників всіх марок. Заправка фреоном. Гарантія. (098) 190-85-62

«Майстер на прокат» допомога по дому:замки, люстри, ремонт, перевезення меблів. (097) 674-43-61

1 електрик: терміновий ремонт, монтаж, автомат, розетки, проводка, люстри та ін., д/р. (063) 728-27-05

1 люд.сад-обрізка, порізка дров (рубка, склад). Наведе порядок в запущ. ділянці. (099) 549-09-19

А Я ВИГОТОВЛЯЮ, РЕМОНТУЮ КОРПУСНІ МЕБЛІ. МОЖЛ.РОБОТА НА ДОМУ. ДОСВІД. (093)248-04-96, (098)637-31-12

А Я РЕМОНТУЮ ПРАЛЬНІ МАШИНИ АВТОМАТ. ЯКІСНО. ГАРАНТІЯ. ВИЇЗД НАДОМ,Р-НИ ДО 50КМ. 57-41-73, (096) 317-76-68

Аварійне відкриття дверей, а також їх ремонт. (094) 903-92-48

АВТ. ПРАЛЬНІ МАШИНИ

Ремонт пральних машин-автоматів в майстерні та на дому. (067) 711-03-61

Автомат. пральні машини та інша побут. техніка. Акурат. відремонтую на дому. (067) 961-87-61

Агентство «Рада»: домашній майстер виконає дрібний побутовий ремонт. (096) 580-54-85, 57-82-62

ВИГОТ., РЕМ., ПЕРЕТЯГ., ЗМІНА ДИЗАЙНУ М'ЯКИХ МЕБЛІВ. ВИЇЗД ПО МІСТУ БЕЗКОШТОВНО. (097) 937-57-46, 69-45-81

Виготовлення меблів на замовлення. Якісно, недор. Виїзд дизайнера безкоштовно. (097)514-45-82, (096)471-57-47

Виготовлення шаф-купе та кухонь на замовлення. Салон-магазин, вул.Пирогова, 105. (097) 117-77-61

Завантаження-розвантаження меблів в квартиру, з квартири. «Муж на час». (096) 922-67-26

КОСІННЯ БУР'ЯНІВ, ГАЗОНІВ. ПОСІВ ТРАВИ, ЗРІЖУ ДЕРЕВО, КОПАННЯ ЗЕМЛІ. ПРОФЕСІЙНО. (099) 549-09-19

КРАМНИЦЯ ТВОРЧОСТІ

Все для творчості та хобі! Вітражні фарби, декор, квіллінг, декупаж, лаки, акрил, картини-по-номерам, гравюри, набори з серії «ЗРОБИ САМ» для Вашої оселі! Деталі на сайті. http://kramnicya.com.ua

Кухні та шафи-купе на замовлення. Ціни виробника. Вул. Пирогова, 105. (068) 050-00-05

МЕБЛІ НА ЗАМОВЛЕННЯ. ОФІСНІ, КОМОДИ, ШАФИ, КУХНІ НА ІНШІ. ЯКІСНО ТА ВЧАСНО. (096) 468-16-81

Перевезення меблів + вантажники. (097) 447-68-78

ПЕРЕТЯГУВАННЯ, ВИГОТОВЛ., РЕМОНТ М'ЯКИХ МЕБЛІВ. ЗМІНА ДИЗАЙНУ. ВИЇЗД НА РАЙОНИ. (067) 252-38-62

ПЕРЕТЯЖКА, РЕМОНТ М'ЯКИХ МЕБЛІВ. ЗМІНА ДИЗАЙНУ. ВИЇЗД НА РАЙОН. (067) 433-77-92

Регулювання пластикових вікон та дверей, а також їх ремонт. 69-52-48

РЕМОНТ І ПЕРЕТЯГУВАННЯ М'ЯКИХ МЕБЛІВ. НА ДОМУ У ЗАМОВНИКА. (098) 385-93-90

Ремонт котлів, колонок, бойлерів. (067) 766-70-79

Ремонт та продаж газових колонок, плит та сантехніки. Пайка, чистка калориферів. (097) 260-38-29

Ремонт телевізорів. Гарантія. Швидко, якісно. Куплю LED-телевізори на запчастини. (067) 263-32-00

РЕМОНТ ХОЛОДИЛЬНИКІВ ТА ВІТРИН. ДОСВІД 25 Р. ВИЇЗД. ГАРАНТІЯ. ВІННИЦЯ ТА ОБЛАСТЬ (096) 949-06-85, СЕРГІЙ

Ремонт холодильників та пральних машин всіх марок. Ремонт електронних плат. (097)435-86-94, (063)294-71-72

РЕМОНТ ХОЛОДИЛЬНИКІВ

на дому. Ремонт холод.вітрин, камер. Виїзд в район. Куплю б/в.Пенсіонерам знижка (097)409-68-69, (097)190-47-55

Ремонт холодильників. Реставрація. Забираємо б/в. Заправка фреоном. (096) 203-92-72, 46-34-71

Ремонт шв.машин, оверлоків, електропривод. Гарантія. (093) 883-30-50. 54-06-09, (096) 434-10-96

Ремонт, встановл., запуск газколонок будь-якого виробн. та моделей. (098) 132-14-22

Ремонтуємо мотоблоки, генератори, компресори, електроінструмент і т.д. (067) 433-17-97

ТЕРМІН. РЕМОНТ ХОЛОДИЛЬН. НА ДОМУ З ГАРАНТІЄЮ, ЗАМІНА ДВИГУНІВ ВИПАРНИКІВ.ВИЇЗД В Р-Н (067)735-17-72, (095)295-91-06

ТЕРМІНОВИЙ РЕМОНТ ХОЛОДИЛЬНИКІВ НА ДОМУ, ЯКІСНО З ГАРАНТІЄЮ, ВИЇЗД В РАЙОН, В ЗРУЧ.ЧАС. (067)934-37-81, (098)573-71-28

Установка, ремонт газ.колонок, газ.котлів, бойлерів, труб металопластика, сантехн. (097)272-39-81, (093)809-22-91

Хімчистка килимів, м'як.меблів, видал.плям, сушка. Прибирання. www.arhiclean.vn.ua (097) 960-50-35

Чистка каналізацій, якісно та швидко. (096) 062-83-42

Шафи-купе, двері-купе, кухні. Безкоштовний дизайн. Ціни виробника. (098) 722-99-30

RIA
АВТО
МОТО
№ 43 23.10.2019
прийом оголошень за телефонами:
(0432) 555 135 (050) 430 03 07
(098) 166 28 06 (093) 170 23 60

8. АВТОМОБІЛІ

8.0. КРАЩІ ПРОПОЗИЦІЇ

Поліровка, хімчистка, видалення подряпин. Передпродажна підготовка. Якісний догляд за Вашим а/м
(073) 464-99-31

Розміщуйте рекламу авто або автомобільних послуг в газеті «РІА» . Вартість фотооголошення - 180 грн. Телефонуйте:
(0432) 555 - 135

8.1. ПРОДАМ АБО ОБМІНЯЮ

ВАЗ-2104	88/беж/1300	дог.	(096)360-48-14, (068)521-02-10		газ, ц/з, сигналізація
ВАЗ-2111	09/чор/1600	3500у.о.	(067) 793-68-25		гарний стан
Волга-ГАЗ-21	59/біл/2500	21000грн	(095) 875-55-52		на ходу
ГАЗ-2410	84/чор/	2200у.о.	(067) 432-68-12		сигналіз., електросклопакет
ГАЗель	05/жов/2900	1800у.о.	(068) 774-17-87		газ, бензин, вантажна
Деу-Ланос	2007/срі/1500	1700у.о.	(068) 328-85-10		потребує вкладень, терм., торг
ДЕУ-СЕНС	**06/СИН/1300**	**ДОГ.**	**(097) 239-85-69**		**ХОРОШИЙ СТАН**
ЗАЗ-968	1994/беж/1200	дог.	(068) 111-08-21		в хорошому стані
Мерс-Віто 110	03/біл/2200	6300у.о.	(097) 324-45-87		CDI, вантажо-пасаж., 8 місць
Мерседес-207	88/зел/	1800у.о.	(067) 432-68-12		вантажний
Москвич-2141 S	94/сір/1500	51 дог.	(067) 686-75-55		рідний пробіг, фарба, стан нов
ОПЕЛЬ-ВІВАРО	**2013/БІЛ/1900**	**ДОГ.**	**(063) 407-74-24**		**БУС**
ОПЕЛЬ-КОМБО	**06/БІЛ/1400**	**ДОГ.**	**(067) 430-76-88**		**Ц/З, НЕБИТА, СЕРВОКЕРМО**
Рено-Цивік	05/сір/1900	дог.	(097) 416-24-14		відмінний стан
Скутер Віпер	08/чор/150	15000грн	(096) 567-70-23		ще є Діфіант, 2-х тактн.,50куб
Форд-Ескорт	91//	1500у.о.	(067) 929-59-81		газ/бензин
Форд-Ескорт	94/виш/1600	1400у.о.	(096) 995-15-66		газ-бензин, пробл.з двиг.,торг
Форд-Фієста	94/біл/1800д	1500у.о.	(068) 015-23-06		вантажо-пасажир, г/п, хор.стан

8.2. ЗДАМ В ОРЕНДУ

А/м на прокат	//	дог.	57-66-75, (097) 236-08-77	(без водія)
Деу-Ланос	09/син/1500	230у.о.	(067) 349-96-75	газ, оренда з викупом

8.3. КУПЛЮ

А/м	//	дог.	(067) 732-64-48	з документами, варіанти
Автомобіль	//	дог.	(097) 808-05-45	будь-який стан
Авто	//	дог.	(063) 575-33-68	проблемні, варіанти, нерозмитн

8.5. С/Г ТЕХНІКА ТА ІНВЕНТАР

АГРО З/Ч ДО: ОБПРИСКУВ., ПРЕС-ПІДБИРАЧІВ, ЗЕРНОЗБИР.КОМБ., WWW.AGROKOM.IN.UA (099)201-29-78, (067)671-35-53

КОМБАЙНИ КАРТОПЛЕЗБИРАЛЬНІ «АННА», ПРЕС-ПІДБИРАЧІ РІЗНИХ МАРОК, ТРАКТОРИ Т-25, Т-82, ПЛУГИ ОБОРОТНІ, ІНША С/Г ТЕХНІКА, ПОЛЬЩА.7 (097)474-22-11, (097)474-22-72

Куплю трактори та сільгосп. техніку в будь-якому стані. (067) 914-75-05

Обприскувачі садові та польові 400,600,800л, косарки сегментні та роторні. (096) 495-75-48

Передні мости на МТЗ нового, старого зразку та балочні, після кап. рем. Білорусь. (067) 318-15-13

ПРЕС-ПІДБИР., КОМБ., ЗЕРНОЗБ., БУРЯКОЗБ. RUSTEXNO.AGROBIZ.NET, RUSTEXNO@GMAIL.COM (050)924-26-13, (050)515-85-85

ПРОДАМ КАМАЗ-5320, 1988Р.В., БОРТОВИЙ, З ПРИЧЕПОМ СЗАП-8352, 1991Р.В. БОРТОВИЙ-Е, ХОРОШИЙ СТАН. ЦІНА ДОГОВІРНА. (067)351-52-58, (050)541-32-38

ПРОДАМ КАРТОПЛЕСАДЖАЛКУ, КАРТОПЛЕКОПАЛКУ ТРАКТОРНУ. (096) 371-16-04

Продам МТЗ-82.1; 892; 1025. Ціна 10500 у.о. (098) 277-78-20

Продам причіп-самоскид алюмінієвий до авто або трактора, ціна 300 у.о. (093) 965-78-57

Продам терміново саморобний трактор, в гарному стані. (067)703-89-02, (067)703-89-32

ПРОДАМ ТРАКТОР Т-16 МГ-У1 2080 СМ.КУБ. СКЛАДЕНИЙ 2018Р. ВАГИ ВЕЛИКІ. (063) 695-35-49

Продам трактор Т-40 з усім навісним. м. Тульчин (097) 729-86-28, ввечері

Продам ХТЗ-170, Т-150. Ціна 360 тис.грн. (098) 277-78-20

ПРОТРАВЛЮВАЧІ НАСІННЯ, ЕКСТРУДЕРИ ЗЕРНОВІ, ВІЯЛКИ-КАЛІБРАТОРИ, ТРАНСПОРТЕРИ, МАСЛОПРЕСИ, КРУПОРУШКИ, НАСІННЄРУШКИ, ЗЕРНОСУШАРКИ, СОЛОМОРІЗИ. (0619)42-20-37, (067)614-19-49

Сівалка СУПН-6(8), УПС-6(8), СЗ-3,6(5,4). Культиватор КРН-5(6), КСО-4;6;8. Борона АГ-2.1-3.1. Протруювач насіння ПС-10. (067) 780-14-39

Сівалки, плуги, фрези, дискові борони, міжрядні культиватори, розсадо-посад. маш. (063) 651-91-92

Т-25, картоплесадж., картоплекоп., громадилки, розкидач мін.добр, прес-підбир. (097) 347-78-54

ТРАКТОР КІРОВЕЦЬ-К-701, 1991 Р.В., ЖОВТИЙ, 100ТИС.КМ ПРОБІГ. ЦІНА 600000, ТОРГ. (067) 177-22-93

Трактор МТЗ, Т-25, косілки роторні обприскувачі 200л, 300, 400, 600, 800, 1000л. (095) 810-17-87

8.6. АВТОЗАПЧАСТИНИ ПРОДАМ

LT,Транзит,Т-4,Канго,Скудо,Сприн	дог.	(097) 168-88-97	
БАЛОН ГАЗОВИЙ «ПРОПАН» 80 Л	**ДОГ.**	**(067) 268-13-09**	
З/ч до РАФ: мотор, КПП, ресори	дог.	(093) 146-43-99	
З/ч Москвич, Волга, б/в	дог.	(063) 956-54-87	
З/Ч ШКОДА В НАЯВН. ТА ПІД ЗАМОВЛ.	**ДОГ.**	**(0432) 69-32-01**	
КПП ЗІЛ-130, відмінний стан	дог.	(097) 225-99-34	

АКУМУЛЯТОРИ
Відновлення, зарядка АКБ, продаж нових АКБ.
Вул. Максимовича, 33.
(067) 430-06-84, 55-27-05

8.8. АВТОЗАПЧАСТИНИ АВТОРЕМОНТНІ ПОСЛУГИ

СТО 911 АВТОПІЧКИ:

Чистка автопічок та систем охолодження ДВС без розборки, заправка та ремонт кондиціонерів. (098) 891-19-11

Автоелектрик: ремонт бензобаків, радіаторів, старт., генерат. Виїзд до клієнта. (067)345-38-30, (093)796-03-55

Автозварювання, витяжка машин, рихтування, фарбування, ремонт бамперів. (063) 775-74-27

Авторихтування, зварювання, полірування, фарбування, ремонт бамперів, а/м та бусів. 57-85-02, (067) 970-01-72

АВТОСКЛО В АСОРТИМ.

Документи на переобладнання, сидіння - диван-трасформер, люки, пічки. (098)605-40-10, (098)904-48-88

АВТОСКЛО. ЗАМІНА, ВРІЗКА, ТОНУВАННЯ, ДОКУМЕНТАЦІЯ НА ПЕРЕОБЛАДНАННЯ. (050)551-02-45, (098)904-48-88

ДОКУМ. ПО ПЕРЕОБЛ. НА ВСІ ВИДИ А/М. АВТОСКЛО ЛОБОВЕ ТА БОКОВЕ. УСТАНОВКА ТА ВРІЗКА. (067)430-05-90, (050)588-50-16

461858

442118

ЯК ПОДАТИ ОГОЛОШЕННЯ В ГАЗЕТІ RIA

ПОСЛУГА «А» - Безкоштовне оголошення. Подається при наявності активної медіа-карти у вівторок - суботу з 9.00 до 21.00 та в неділю з 9.00 до 24.00.На одну активну картку можна подати одне безкоштовне оголошення в тиждень.

ПОСЛУГА «Б» - Звичайне платне оголошення. Подається при наявності активної медіа-карти у вівторок - суботу з 9.00 до 21.00, в неділю-понеділок з 9.00 до 24.00. Вартість 20 грн.

ПОСЛУГА «В» - Виділене оголошення. Подається при наявності активної медіа-карти у вівторок - суботу з 9.00 до 21.00, в неділю-понеділок з 9.00 до 24.00. Вартість 30 грн.

ПОСЛУГА «Д» - Оголошення «Кращі пропозиції». Публікується в першому розділі рубрики. Подається при наявності активної медіа-карти у вівторок - суботу з 9.00 до 21.00, в неділю-понеділок з 9.00 до 24.00. Вартість 50 грн.

ПОСЛУГА «О» - Особливе оголошення. Подовжене виділене оголошення до 100 символів. Подається при наявності активної медіа-карти у вівторок - суботу з 9.00 до 21.00, в неділю-понеділок з 9.00 до 24.00. Вартість 130 грн.

ПОСЛУГА «Ф» - Фотооголошення. Подовжене виділене оголошення до 108 символів з малюнком. Подається при наявності активної медіа-карти у вівторок - суботу з 9.00 до 21.00, в неділю-понеділок з 9.00 до 24.00. Вартість 180 грн.

ПОСЛУГА «Т» та «У» - Термінове звичайне та Термінове виділене оголошення. Публікуються у інформаційній частині газети РІА. Подаються при наявності активної медіа-карти у середу - суботу з 9.00

Оголошення приймаються за телефонами:
555-135 (093) 170-23-60 (098) 166-28-06 (050) 430-03-07

364261

Обшивка а/м УАЗ-469, ГАЗ, ВАЗ, іномарки, чохли, тенти, двері, килимки, стелі. (096) 160-91-12

ПОСЛУГИ СПЕЦТЕХНІКИ: ЕКСКАВАТОРИ – ATLAS, JCB; БУЛЬДОЗЕР – Т-170; САМОСКИДИ – КАМАЗ, КРАЗ; КРАН АВТОМОБІЛЬНИЙ – 12Т. (099)961-54-64, (063)776-46-19

Професійний ремонт двигуна легкових а/м. Без вихідних. (067)775-33-76, (093)917-11-60

РЕМОНТ ФОРСУНОК CDI, DCI, HDI, CDTI, KANGOO, CONNECT ТА ДИЗЕЛЬНИХ ДВИГУНІВ. (068)524-03-07, (067)709-13-96

Ремонт ходової легкових автомобілів та бусів, розвал-сходження. (097) 729-48-15

Терміновий професійний ремонт двигунів легкових а/м. Виїзд до клієнта. (067) 415-94-89

8.9. АВТОЗАПЧАСТИНИ ТРАНСПОРТНІ ПОСЛУГИ

«AAAVTOBAZ» ПЕРЕВЕЗЕННЯ.
Недорого. Вантажні перевезення, квартир., офіс. переїзд. Вантажники. Вивіз сміття. (068) 250-60-77

«BUS» ПЕРЕВЕЗ. МЕБЛІВ. ВЕЛИКІ МАШИНИ, ВАНТАЖНИКИ-ПРОФІ. ПЕРЕВЕЗЕМО-ЗАВАНТАЖИМО (063)284-53-53, (096)454-25-94

«AABTO»100%. ПЕРЕВЕЗЕННЯ МЕБЛІВ, БУД.МАТ. ДО 2,5Т. ВАНТАЖНИКИ. ФУРГОН 4X2X2,4. НЕДОР. (098) 588-08-27

ПЕРЕВЕЗЕННЯ: ВІДСІВ, ПІСОК, ЩЕБІНЬ. ВИВІЗ СМІТТЯ, ЗЕМЛІ, ЗАВАНТАЖЕННЯ. (073) 133-06-07

«AAAAiBBB», «Рено», «Газель». Вантажні перевезення різних розмірів до 3 т. (067) 799-03-16

«AALT» ПЕРЕВЕЗЕМО, РОЗБЕРЕМО, ЗБЕРЕМО+ЗАВАНТАЖИМО МЕБЛІ, КВАРТИРИ, ОФІСИ. НЕДОРОГО. (097) 674-43-61

«ADS.co». Автобуси, легкові: Вінниця, Україна, Європа. (Іспанія, Португалія). (097)253-83-67, (066)298-62-38

«BUS» А ми 100% недорого все розвантажимо, завантажимо, + меблі, є транспорт. (067) 947-31-81

«SETRA» - АВТОБУС 37 МІСЦЬ. ПЕРЕВЕЗЕННЯ НА ЗАМОВЛЕННЯ ПО УКРАЇНІ. ЛІЦ. 593956. (067) 430-91-74

0-13Т КАМАЗ: КАМІНЬ, ЩЕБІНЬ, ВІДСІВ, ПРОСІВ, ПІСОК. (097) 468-84-36

А/м Мерседес до 6 т, 38 куб.м, довжина 6,2м. Україна та область. Л. 335049. (067) 368-14-40

А/м Рено до 2 т, 12 куб.м, + 6 пасажирів. Місто, область. Диспетчерська. (096) 468-31-85

Вант.перевез. VW-LT-35 Maxi, 15 куб., 2т. Форма оплати будь-яка. Ліц.АВ 149607 (097) 435-04-24

Вант.перевез.: Мерс.Спринтер, 20куб.,3т. Гідроборт. Форма опл. будь-яка.Л.АВ 149607 (067) 289-52-33

ВАНТАЖ.ПЕРЕВЕЗЕННЯ А/М VW-LT-55, ДОВЖ. 5,2, 3,5 Т, 20КУБ. + ПРИЧІП 1,5Т, 10 КУБ. (097) 968-59-62

Вантажне перевезення до 2 т. + вантажники. (063) 278-08-21

ВАНТАЖНІ ПЕРЕВЕЗЕННЯ 1-10Т ПО МІСТУ, ОБЛАСТІ, УКРАЇНІ. (067) 290-47-13

Вантажні перевезення до 2 т + 6 пасаж., можливо вантажники. Диспетчерська. (093) 917-23-17

Вантажні перевезення до 2 т по місту та області. Мерседес-Спринтер середня база. (093) 409-28-28

Вантажні перевезення до 2т. (073) 133-06-07

ВАНТАЖНІ ПЕРЕВЕЗЕННЯ КРАН-МАНІПУЛЯТОРОМ ТА БУСОМ. (067) 433-77-38

Вантажні перевезення Опель-Віваро, в/п 1200, по місту, обл., Україні і закордон. (067)993-30-86, (093)587-65-86

Вантажні перевезення по Україні. Вивіз будівельного сміття та завантаження. (098) 373-77-26

Вантажно-пасажирські перевезення до 2 т. Диспетчерська. (067) 757-60-23

Вивезення буд.сміття + завантаження. (098) 524-98-16

ВИВІЗ БУДІВЕЛЬНОГО СМІТТЯ, ЗАВАНТАЖЕННЯ. (063) 277-74-57

Вивіз сміття + завантаження. (094) 904-20-63

ВИВІЗ СМІТТЯ ТА ЗАВАНТАЖЕННЯ. (098) 121-50-03

Всі види перевезень краном-маніпулятором. (068) 837-75-77

Доставка в мішках: пісок, відсів, керамзит, цемент, щебінь. (067) 680-96-04

Доставка чорнозему, перегною, глини, пісок. (094) 903-58-68

Доставка чорнозему, перегною, керамзиту, глини, дров. 69-18-68

Доставка щебня, піску, відсіву, камінь, чорнозем. Вивіз сміття + завантаження. 69-42-56

Копка, чистка озер, копання котлованів для споруд. Земельні роб.Корчуємо сади www.semarpodolje.com.ua
(067) 431-40-34

Перевезення 1-24т, ЗІЛ, КамАЗ, Рено. Ліц. АВ 339383. (094) 903-82-56

ПЕРЕВЕЗЕННЯ: ВІДСІВ, ПІСОК, ЩЕБІНЬ. ВИВІЗ СМІТТЯ, ЗЕМЛІ, ЗАВАНТАЖЕННЯ. (098) 615-99-69

Послуги автокрана, в/п 12,5 т, стріла-телескоп 14 м. (097)442-21-05, (073)421-50-71

ПОСЛУГИ ЕКСКАВАТОРА, ВИВІЗ ЗЕМЛІ. (067) 433-77-38

Послуги самоскидів та екскаваторів. 69-80-63

Sort date: 22.10.2019, №43/2019

УКРАЇНСЬКА МЕРЕЖА ОГОЛОШЕНЬ
ВАША РЕКЛАМА ТА ОГОЛОШЕННЯ У БУДЬ-ЯКОМУ РЕГІОНІ УКРАЇНИ!
ВІННИЦЯ ЖИТОМИР ІВАНО-ФРАНКІВСЬК КИЇВ КРОПИВНИЦЬКИЙ КРЕМЕНЧУК
ЛУЦЬК МЕЛІТОПОЛЬ ОДЕСА ПОЛТАВА РІВНЕ СУМИ ТЕРНОПІЛЬ
УЖГОРОД ХАРКІВ ХЕРСОН ХМЕЛЬНИЦЬКИЙ ЧЕРНІГІВ

РОБОТА, ПОСЛУГИ

№ 43 23.10.2019

прийом оголошень за телефонами:
(0432) 555 135 (050) 430 03 07
(098) 166 28 06 (093) 170 23 60

9. РОБОТА

9.0. КРАЩІ ПРОПОЗИЦІЇ

«АП Сервіс персонал»
Чехія, Словаччина,Німеччина
Польща, Угорщина.
Віза+робота. Ліц.АГ 507904
67-35-37, (067) 404-67-96

1 особистий помічник.
Навчу сама.
Офіційне оформлення
(097) 578-93-52

АН «ОЛІМП» проводить набір співробітників на вакансію АГЕНТ З НЕРУХОМОСТІ
Соцпакет. Гідний заробіток!
(067) 424-68-30

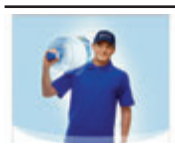

ВАНТАЖНИК на склад.
З 6-12.00. Чехова, 29А
Оплата щоденна 300грн/день.
(068) 213-35-69

ВОДІЙ НА ЕЛЕКТРОКАР.
Доставка питної води
з 6 ранку, Чехова, 29а
(068) 213-35-69

ДОБРОБУТ-ВІН запрошує:
слюсарів, сантехніків та різноробочих спеціалістів.
З/п договірна. Михайло Юр.
(063) 793-18-02

КАСИР, ПРИБИРАЛЬНИЦЯ
В дружній колектив.
67-10-83, (067) 365-69-20

КАСИР, ПРОДАВЕЦЬ
на постійну роботу
(067) 433-10-73

Охоронник в с.Якушинці Терміново.
Звертатись за телефоном:
(097) 893-33-95

ПРИБИРАЛЬНИЦЯ позмінно потрібна в стоматологічну клініку на постійну роботу.
57-70-00, (098)667-34-47

Співробітниця на склад ..... (093) 577–33–60

ТОВ «Орієнтин». Робота у Польщі, Чехії, Німеччині, Словаччині. Робочі візи.
(097) 251-13-50
(067) 291-67-16

9.1. ПРОПОНУЮ

1 СПІВРОБІТНИК З Д/Р ПРИВАТНОГО ПІДПРИЄМЦЯ АБО КЕРІВНИКА. (097)578-93-52, (063)278-60-25

1-2 СПІВРОБІТНИКИ ДЛЯ РОБОТИ У ОФІСІ, МОЖЛИВО БЕЗ ДОСВІДУ РОБОТУ. (098) 355-10-06

100% РОБОТА ДЛЯ СТУДЕНТІВ ОСТАННІХ КУРСІВ ТА ВИПУСКНИКІВ. (098) 355-10-06

3 ПРОДАВЦІ-КОНСУЛЬТ.В МАГАЗИН МОРЕ-ПРОДУКТ.,Г/Р 3/3, 10-20.00.З/П СТАВКА+ПРЕМІЯ. (096) 022-00-66

А ВИ З ПРИВОДУ РОБОТИ І ГАРНОЇ ОПЛАТИ? ОФІС. (063)278-60-25, (097)578-93-52

АЛКОГОЛЬНО-ТЮТЮНОВА
мережа магаз.запрошує продавців. З/п 300-450 грн/день. Аванс. Надійно. Офіційно. (067) 432-82-02

БУДІВЕЛЬНА КОМПАНІЯ ЗАПРОШУЄ НА РОБОТУ РІЗНОРОБОЧИХ. ТЕЛЕФ.ПН-ПТ 10-17. (096) 837-19-65, ДМИТРО

В БУД.КОМПАНІЇ «МЕГАПРОГРЕС ВІДКРИТА ВАКАНСІЯ ШПАКЛЮВАЛЬНИКА». ТЕЛЕФ.ПН-ПТ 10-17. (096) 837-19-65, ДМИТРО

В БУДІВЕЛЬНІЙ КОМПАНІЇ ВІДКРИТА ВАКАНСІЯ КОШТОРИСНИК АВК. ТЕЛЕФ.ПН-ПТ 10-17. (068) 980-56-06, МАР'ЯНА

В ЦЕНТР «ЗДОРОВ'Я» ПОТРІБЕН МЕДПРАЦІВНИК, ДІАГНОСТ! (097)578-93-52, (063)278-60-25

ВОДІЙ КАМАЗА
самоскида (колгоспник), водій самоскида МАЗ-5551. З/п від 12000 грн. (067) 430-50-76, Віктор

ДВІРНИКИ, ПРИБИРАЛЬНИЦІ
на постійну роботу. Офіційно. Стабільна з/п. Ставка 4800 грн. (096) 064-82-95

ІНЖЕНЕР-КОШТОРИСНИК
Досвід роботи від 2 років. З/п від 12000 грн. Знання програми АВК. Офіційно. (067) 430-44-91

МАШИНІСТ ВІБРОКАТКА
НАМ. З/п від 12000 грн. Посвідчення обов'язково. (067) 430-50-76, Віктор

МАШИНІСТ МІНІ-ЕКСКАВАТОРА
та навантажувача JCB, машиніст крану РДК. З/п від 15000грн. Посвідчення обов'як. (067) 430-50-76, Віктор

МАШИНІСТ НАВАНТАЖУВАЧА
телескопічного. З/п 19000 грн. Посвідчення обов'язково. (067) 430-50-76, Віктор

МОТОРИСТ ТА ХОДОВИК НА СТО. (098) 891-19-11

ПОТРІБНІ ПРОДАВЦІ НА ВИЇЗНУ ТОРГІВЛЮ. З/П ВІД 500ГРН/ДЕНЬ. (096) 001-55-22

ПРОДАВЕЦЬ В БУФЕТ
графік роботи: 8.00-17.00. З/п 8000грн. (063) 284-84-89

ПРОДАВЦІ НА ВИЇЗНУ ТОРГІВЛЮ. З/П ВІД 500 ГРН В ДЕНЬ. (096) 001-55-22

ФАСАДНИКИ (БРИГАДИ ВІД 5ЧОЛ. З ВЛАСН.ІНСТР.) З Д/Р У БУДІВНИЦТВІ. ТЕЛ.ПН-ПТ 10-17 (096) 837-19-65, ДМИТРО

«G4S» ПОТРІБНІ ОХОРОННИКИ НА ВАХТИ ПО УКРАЇНІ. ГРАФІК: 15/15, 30/15, ЗМІНИ ПО 12 ГОД., ЇЖА, ЖИТЛО, ФОРМА. (095)(097)(093) 226-10-10

1 ПРАЦІВНИК У ОФІС. ПОВНА АБО ЧАСТКОВА ЗАЙНЯТІСТЬ. (050)385-41-35, (073)385-41-35

1 ПРОДАВЕЦЬ В ПРОДУКТОВИЙ МАГАЗИН НА СЛОВ'ЯНЦІ. З/П ВИСОКА, ПОТИЖНЕВА. (067) 760-88-31

Робота в Польщі:
На завод «WINKELMAN» з виготовлення бойлерів потрібні:
- **Зварювальники** з досвідом роботи (напівавтомат Маг 135)
- **Оператори** токарного, фрезерного станка з ЧПУ
- **Оператори** обслуговування машин
- **Плиточник**
- **Оператор** вилочного автонавантажувача
- **Автомаляр**

Роботодавець гарантує: високу оплату, комфортне житло, соціальне страхування
Довідки за телефоном: (067) 419-00-85
460932

Тепер оголошення в газету RIA можливо подати по Viber
(098) 166-28-06

ВІННИЦЬКИЙ ЗАВОД ХОЛОДИЛЬНОГО ОБЛАДНАННЯ ГРІН КУЛ
UBC group
запрошує на офіційну постійну роботу:
- операторів верстатів з програмним керуванням (Вміння читати креслення - обов'язково)
- вантажників
- слюсарів механоскладальних робіт
- інженерів-електронників
тел.: (050) 422 90 39
461641

462360
Потрібні:
•Слюсарі
•Слюсарі-верстатники
з виготовлення металевих конструкцій
оплата від 8 000 до 13 000 грн/міс
• (066) 05 76 322 • (063) 30 23 667 •

462411
ПрАТ "Вінницький дослідний завод" запрошує на постійну роботу:
• ШТАМПУВАЛЬНИКА
(налагоджувальника холодно-штампувального обладнання)
Заробітна плата 7 000 - 10 000 грн. + обіди
Звертатись в відділ кадрів (0432) 61-68-34
Резюме надсилати за номером ф. (0432) 27-40-19

461178
НАЦІОНАЛЬНА ТОРГОВЕЛЬНА МЕРЕЖА МАГАЗИНІВ «АТБ-маркет» в зв'язку з набором до магазинів запрошує на роботу:
АТБ
✓ПРОДАВЦІВ-КОНСУЛЬТАНТІВ
✓МОЛОДШИХ ПРИЙМАЛЬНИКІВ ТОВАРУ (вантажники)
ПЕРЕВАГИ РОБОТИ В НАШІЙ КОМПАНІЇ:
• Стабільно високий дохід; • Гнучкий графік роботи;
• Кар'єрне зростання; • Робота поруч з домом.
Кар'єа в команді Лідера!
Звертатись до адміністрації магазину або за телефоном:
(095) 290-97-66
yarikovskaya@atbmarket.com

1 ПРОДАВЕЦЬ-КОНСУЛЬТАНТ (ХЛОПЕЦЬ) В МАГАЗИН КОВАНИХ ВИРОБІВ. (097) 494-48-62

1 РОБІТНИК В МАКАРОННИЙ ЦЕХ, З/П ВІД 6500ГР., (ЗРУЧНО ДОБИРАТИСЬ ЕЛЕКТРИЧКОЮ). (067)915-63-04,ТЕЛЕФ. ДО 18.00

1 СПІВРОБІТНИЦЯ НА СКЛАД, ПАКУВАННЯ. ГРАФІК: ПН-ПТ: З 10 ДО 17. СБ-НД: ВИХІДНІ. (093)577-33-60, (067)704-41-23

1 ЧЕРГОВИЙ У РЕСТОРАН. ЦЕНТР МІСТА. (097) 731-50-50

1-2 ПРАЦІВНИКИ ДЛЯ ВИГОТОВЛЕННЯ ПІЦИ ТА ФАСТ-ФУДУ З Д/Р, ВІК 20-40Р. ЧОЛОВІКИ. (067) 860-46-69

1-2 СПІВРОБІТНИКИ У ОФІС. ТЕЛЕФОНУЙТЕ. (068) 513-39-58

1-2 СТУДЕНТИ 3-5 КУРС. ДОДАТКОВИЙ ДОХІД. (050)385-41-35, (073)385-41-35

2 ЗАКРІЙНИЦІ В ЦЕХ З ПОШИТТЯ ЧОЛОВІЧОГО ОДЯГУ. (067) 595-77-31

2 ЛЮДИНИ НА УПАКОВКУ СКЛЯНОЇ ПЛЯШКИ. (068) 862-63-46

2 МАЙСТРИ ТА ПІДСОБНИКИ, КАМЕНЯРІ, БЕТОНУВАЛЬНИКИ, АРМАТУРНИКИ, ШТУКАТУРИ. (098) 827-80-85

2 ріелтори в АН, можл.без досвіду роботи, вигідні умови, гнучкий графік. (067) 942-13-89

4 ШВАЧКИ В ЦЕХ ЧОЛОВІЧОГО ОДЯГУ. З/П ВІД 10000ГРН. (067) 595-77-31

АН «ОЛІМП» ШУКАЄ ПРАЦІВНИКІВ. ХОРОШІ УМОВИ ПРАЦІ, ДРУЖНІЙ КОЛЕКТИВ, ОФІС В ЦЕНТРІ МІСТА. (067) 503-53-62

FAMILY PLACE» ЗАПРОШУЄ ОФІЦІАНТІВ. З/П 350ГРН ЗА ЗМІНУ. ВАТУТІНА, 27. (067) 915-41-90

Дорожнє підприємство ТОВ «Віндор» запрошує на роботу:

- Укладальників тротуарної плитки від 12 000 грн
- Екскаваторщика JCB від 18 000 грн
- Тракториста МТЗ Фреза від 18 000 грн
- Механізатора на навантажувач від 18 000 грн
- Оператора бетонно-змішувальної установки від 10 000 грн

• офіційне працевлаштування
• висока заробітна плата
• спецодяг

(096) 983-42-20

461222

НА ПЕКАРНЮ ПОТРІБНІ

РОБОЧІ

без досвіду роботи

(097) 246-47-86

вул. С.Зулинського, 40

462028

КОНДИТЕРСЬКИЙ ЦЕХ

запрошує на роботу робітників

Дві зміни. Графік роботи ПН-ПТ
з 8⁰⁰ до 17⁰⁰ і з 12⁰⁰ до 21⁰⁰
Зарплата висока
Оплата почасово, СВОЄЧАСНО

(098) 888-15-36
(098) 210-61-43 з 8:00 до 19:00 в роб. дні

460358

У зв'язку з відкриттям

Міні - маркету потрібні:

КАСИРИ
ЗАВІДУВАЧ СКЛАДОМ
ФАСОВЩИК
ВАНТАЖНИК

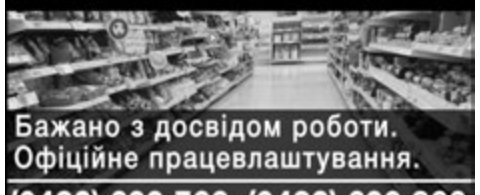

Бажано з досвідом роботи.
Офіційне працевлаштування.

(0432) 699 766; (0432) 699 866

462441

А МЕНІ В ПЕРУКАРНЮ ПО ВУЛ.КОСМОНАВТІВ ПОТРІБНІ ЖІНОЧИЙ МАЙСТЕР І МАЙСТЕР МАНІКЮРУ. (067) 777-68-05

АН «ОЛІМП» потрібен АГЕНТ З НЕРУХОМОСТІ
Висока оплата праці.
Офіс в центрі міста.
(067) 770-14-74

А МЕНІ В ПЕРУКАРНЮ ПОТРІБЕН МАЙСТЕР ЖІНОЧИЙ ТА МАЙСТЕР УНІВЕРСАЛ, АДМІНІСТР.З Д/Р. (067) 777-68-05

А мені на СТО по просп.Юності потрібен майстер по ремонту стартерів, генераторів. (067) 777-68-05

А МЕНІ ПОТРІБЕН ПОМІЧНИК КЕРІВНИКА З Д/Р ОФІС-МЕНЕДЖЕРА АБО АДМІНІСТРАТОРА. (098) 355-10-06

А ми запрошуємо касира в магазин. З/п від 7500грн. (097) 857-99-42

А ми запрошуємо продавця, прибиральницю та вантажника. (067) 433-24-30

А на СТО потрібен професійний зварювальник-рихтувальник л/а, бусів. (067)970-01-72, (063)775-74-27

А НАМ В ГАСТРОНОМ «ВІННИЦЯ» ПОТРІБНІ БАРИСТА ТА БАРМЕНИ. (068) 621-39-36, 57-00-25

А НАМ В КАФЕ «ПЕЛІКАН» ПОТРІБНІ КУХАР-ОФІЦІАНТ. (096)279-39-29, (097)246-44-66

А НАМ В КОНДИТЕРСЬКИЙ ЦЕХ ТЕРМІНОВО ПОТРІБЕН КОНДИТЕР, МОЖНА БЕЗ Д/Р. 9000 ГРН. (068) 573-14-86

А НАМ НА Г-М «ГРОНО» ТЕРМІНОВО ПОТРІБНІ ПРОДАВЦІ. 27-19-14, (098) 258-74-70

А НАМ НА ГАСТРОНОМ «КИЇВСЬКИЙ» ТЕРМІНОВО ПОТР.ПРОДАВЦІ-КОНСУЛЬТАНТИ, БАЖАНО З Д/Р (067) 140-47-12, 66-70-75

А нам потр. бариста на Ващука, 8-23, 7/7, 29грн/год, Стрілецька, 8/22, 7/7, 27грн (097) 960-96-37, Наташа

А нам потр. бариста на Лугову, 6-15 чи 14-23, 4/2, 30грн/год+бон.; Коцюбинського. (063) 506-70-64, Люба

А нам потр. бариста на Шимка, 8-22 пн-пт, 29грн/год; Л.Ратушну, 8-22, 7/7, 27грн. (067) 432-47-66, Ольга

А нам потр. на роб. кондитер з 9-19, пн-пт, 45грн/год; нічний кухар з 21-9, 4/4. (068) 117-06-37, Анна

А нам потр. продавець на Фрунзе у алког.відділ, з 8-23, 14/14, 450грн; бакалейн. (098) 283-32-91, Галина Микол.

А нам потрібен адміністратор на Грушевського, з 7-23, 7/7, з/п 35грн/год+бонуси. (098) 277-29-74, Інна

А нам потрібен адміністратор торг. залу на Луку, з 8 до 20, 7/7, з/п 35грн/год. (063) 506-57-84, Анна

А нам потрібен бариста на Ел.мережу, 7-21.30, 7/7, 27грн/год; Дачна, 8-22, 7/7. (067) 432-47-66, Ольга

А нам потрібен бариста на Луку, г/р 8.00-22.00,7/7. З/п 25грн/год + бонуси. (063) 506-70-64, Люба

А нам потрібен касир та адмін. торг.залу на Маяковського, з 7-22, 7/7, 30-35грн (096) 592-25-85, Наталія

А нам потрібен ніч.продавець на Замостянську, 20-8.30, 7/7, з/п 40грн/год+бонуси. (097) 973-42-17, Оля

А нам потрібен нічний продавець на Ващука, з 20-8, 14/14, 40 грн/год+бонуси. (096) 770-56-35, Катя

А нам потрібен продавець на 26 школу, з 7-22, 3/3, з/п 30грн/год + бонуси. (096) 617-30-60, Тетяна

А нам потрібен продавець на Юності, 10А, з 8-20, 7/7, з/п 35 грн/год + бонуси. (063) 506-57-84, Анна

А нам потрібна посудомийниця в ресторан в районі Поділля. (096) 199-27-57

А нам потрібні продавці-консульт.у відділ космет., сумок,вік без обмеж.З/п ставка+%. (067)470-19-24, (063)764-61-11

А потр. денний і ніч.продавець на Порика, 7-21 та 21-9, 7/7. 35грн/год+бонуси. (098) 560-44-84, Олена Дмитрів

А потр. денний/нічний продавець-касир в нов.маг. Революційна, 8-21, 20-9. 7/7. (063) 506-68-50, Анна

А потр. кухар фрі-процесу на Набер.квартал з 8-21.00, 7/7. З/п 33грн/год+бонуси. (097) 960-96-37, 8-18 Наташа

А потр. нічний касир-продавець на Набер.квартал (Київська) 20-8.00, 3/3. 35грн. (063) 506-57-84, Анна

А потр. прибиральниці на Набер.квартал, з 7-22, 2/2, 25грн/год; Київська,110; 3/3 (063) 506-57-84, Анна

А потр. продавець на Довженка (Брацлавська) з 8-22, 7/7, з/п 30 грн/год+бонуси (097) 730-06-66, Інна

А потр. продавець на Л.Ратушну, з 8.00 до 22, 4/4, з/п 30 грн/год + бонуси. (063) 506-57-84, Анна

А потр.продавець, Зах.а/вокз. БМ з 8-21, 2/2, 35грн/год.+бонус; Зах.а/вокз. ДМ. (067) 932-49-49, Ольга

А потрібен денний та ніч.продавець на 2 лікарню. 8-20.30, 20-8.30, 7/7. 35грн. (067) 300-68-80, Наталія

А потрібен касир у Суші-бар Мілано на Набер.квартал, 10-24.00, 7/7, від 5250грн. (063) 216-14-35, Альона

А потрібен продавець на Винниченка з 8-22.00, 7/7. З/п 35грн/год. + бонуси. (063) 506-57-84, Анна

А потрібен продавець на Дачну з 7-23.00, 4/4. З/п 35грн/год + бонуси. (063) 506-57-84, Анна

А потрібен продавець на Космонавтів,7, з 8 до 24, 7/7, з/п 35 грн/год+бонуси. (097) 243-37-20, Ілона

А потрібен продавець на Чехова БМ. Г/р 7-22, 7/7. З/п 30 грн/год + бонуси. (067) 355-69-29, Інна

А ТВОЯ РОБОТА - ПЕРЕДАЛА СВІЙ НОМЕР ТЕЛЕФОНУ. ОРГАНІЗАЦІЙНІ ЗДІБНОСТІ. (097) 578-93-52

А ТИ ШУКАЄШ РОБОРТУ? ТЕЛЕФОНУЙ! (068) 513-39-58

А УКРПОШТІ ПОТРІБНІ: КАСИР, ВОДІЇ, ЛИСТОНОША, ДИСПЕТЧЕР-ОБЛІКОВЕЦЬ, ОПЕРАТОР. (050) 550-60-57

А Я ШУКАЮ ДОБРОПОРЯДНОГО ПАРТНЕРА В НАЛАГОДЖЕНИЙ БІЗНЕС. (067) 294-66-07

АВТОМАЙСТЕРНІ ПОТРІБЕН МАЙСТЕР ПО ВСТАНОВЛЕННЮ АВТОСКЛА ТА ТОНУВАЛЬНИК. З/П ВИС. (067) 425-90-25, 52-46-40

АВТОМАЙСТЕРНІ ПОТРІБЕН ШИНОМОНТАЖНИК. БАЖАНО З Д/Р. З/П СТАВКА+% (067) 425-90-25

АВТОМАЙСТЕРНІ ТЕРМІНОВО! АВТОСЛЮСАР. З/П 50/50. (067) 425-90-25

АВТОМЕХАНІК. РІЗНОРОБОЧІ НА ВИРОБНИЧЕ ПІДПРИЄМСТВО. (095) 354-13-36

Автомийці автомийники та фахівці з хімчистки. Навчаємо. З/п 5500-6000грн. (067) 979-82-91, Віталій Анат.

Агентство «Рада» набирає дом. майстрів, персонал.водіїв, садівників, доглядал. (096) 580-54-85, 57-82-62

Агентство «Рада» набирає персонал для дому: няні, доглядал., хатні робіт, кухарі. (096) 580-54-85, 57-82-62

АГЕНТСТВО НЕРУХОМОСТІ «ОЛІМП» ПРОВОДИТЬ НАБІР СПІВРОБІТНИКІВ НА ВАКАНСІЮ «АГЕНТ З НЕРУХОМОСТІ». СОЦІАЛЬНИЙ ПАКЕТ. ГІДНА ЗАРОБІТНА ПЛАТА. (098) 539-01-02

Адміністративно-кадрова робота. Оплата єврорівня. Можливість виплати щотижня. (093) 034-86-82

АДМІНІСТРАТИВНО-КАДРОВІ ПРАЦІВНИКИ В ТОРГОВЕ ПРЕДСТАВНИЦТВО. ДОХІД ВІД 8000+БОНУС (067) 294-66-07

АДМІНІСТРАТОР В НІЧНИЙ КЛУБ. З/П 15000ГРН. (097) 943-39-93

АДМІНІСТРАТОР В ОЗДОРОВЧИЙ КОМПЛЕКС «НІАГАРА». (093) 433-64-65, 15.00-18.00

АДМІНІСТРАТОР В ОФІС ДЛЯ КАДРОВОЇ РОБОТИ. ТЕРМІНОВО! (096) 794-89-28

АДМІНІСТРАТОР В СМТ СТРИЖАВКА (ГОТЕЛЬ «ВАГНЕС»). ІНОГОРОДНІМ НАДАЄТЬСЯ ЖИТЛО. (096) 439-92-65

АДМІНІСТРАТОР В ТОРГІВЕЛЬНИЙ ЦЕНТР. (097) 943-39-93

АДМІНІСТРАТОР-КУХАР НА БАЗУ ВІДПОЧИНКУ «РОДИННЕ ГНІЗДО» В М.ГАРМАКИ, БАРСЬКИЙ Р-Н. З/П 5000ГРН+ГАРНИЙ %. БЕЗКОШТОВНЕ ЖИТЛО. (098) 079-31-99

Асистент керівника в офіс. З/п до 15000 грн. (093) 133-40-83

Бармен в магазин живого пива. Деталі за телефонами (068)862-63-55, (098)261-77-71

БАРМЕНИ В НІЧНИЙ КЛУБ. (097) 943-39-93

БЕЗ ДОСВІДУ РОБОТИ? НАВЧУ. (097)578-93-52, (063)278-60-25

БЕЗКОШТОВНА ВАКАНСІЯ ПОЛЬЩА БУДІВНИЦТВО (РІЗНОРОБОЧІ, СПЕЦІАЛІСТИ). АГ 507904. (067)404-67-96, (093)857-48-62

БЕЗКОШТОВНІ ВАКАНСІЇ!

Польща, промислові та харчові склади. Постійно. Ліц.АГ507904. (067) 404-67-96

БЕТОНЯРИ ТА АРМАТУРНИКИ В КОМПАНІЮ «ЮНІБІЛД». ОФІЦ. ПРАЦЕВЛАШТУВАННЯ, МЕДИЧНЕ СТРАХУВАННЯ. З/П ВІД 22000 ГРН. ВСІ СОЦІАЛЬНІ ГАРАНТІЇ ВІДПОВІДНО ДО КЗПП УКРАЇНИ. ГУРТОЖИТОК ДЛЯ ІНОГОРОДНІХ. АЛЬОНА СЕРГІЇВНА. (050) 449-08-44

БЕТОНЯРІ, МАЛЯРИ-ШТУКАТУРИ, ГІПСОКАРТОННИКИ, ПЛИТОЧНИКИ, ПОКЛЕЙЩИКИ ШПАЛЕР. (097) 131-65-31

БРИГАДА ПО РОБОТІ З МЕТАЛОМ, КОВАЛІ (Р-Н МЕТАЛОБАЗИ). АБО ЗДАМ В ОРЕНДУ. (067) 430-13-94

БУХГАЛТЕР, ЗАВ.СКЛАД, ІНЖЕНЕР БУДІВЕЛЬНО-МОНТАЖНИХ РОБІТ НА ПОСТІЙНУ ОСНОВУ. 61-98-08, (097)132-47-00

В ГАСТРОНОМ «ВІННИЦЯ» ПОТРІБНІ КАСИРИ ТА ПРОДАВЦІ. З/П 6000. (068) 621-39-36, 57-00-25

В ГАСТРОНОМ «ГРОНО» ЗАПРОШУЄМО НА РОБОТУ ПРОДАВЦІВ В ХЛІБНИЙ ВІДДІЛ. 27-19-14, (098) 258-74-40

Праця по біометрії у м. Краків (Польща)

Водії категорії «В»

для доставки їжі при ресторанах швидкого харчування на легкових авто

Вимоги:
- Посвідчення на право керування ТЗ категорія В (євро зразка), з досвідом
- Загранпаспорт
- Елементарні знання польської мови
- Робота з навігацією

Оплата від 12,6 зл./год нетто
Проживання та харчування за рахунок працівника

+48 577 514 003 (Саша)
+38 097 594 15 41

462299

ГРОШ ГРОШ ЕКСПРЕС K-МАРКЕТ

Запрошуємо на роботу:

- Касира
- Продавця-консультанта
- Продавця продовольчих товарів
- Кухаря піци
- Приймальника товарів
- Вантажника
- Контролера
- Підсобного робітника
- Слюсаря
- Електрика

Звертайтеся за телефонами: (050) 46-15-570, (067) 432-88-69 пн.-пт. з 08:00 до 17:00
сайт: http://grosh.vin.ua e-mail: resume@grosh.vin.ua

461614

ЗАПРОШУЄМО НА РОБОТУ:

КУХАРЯ
гарячий процес
з/п 7 000 грн

ПОСУДОМИЙНИЦЮ
з/п 5 100 грн

графік роботи: 3/3
своєчасна виплата заробітної плати, спецодяг, соц.пакет

тел. (067) 500-37-39

462310

Терміново потрібен

торговий представник

з правами водія

з.п 9 000 грн

(093) 785 4463

462028

В ГАСТРОНОМ «СИГНАЛ» ЗАПРОШУЄМО НА РОБОТУ ПРИБИРАЛЬНИЦЮ. 63-20-56, (093) 677-54-47

В ГАСТРОНОМ ЗАПРОШУЄМО НА РОБОТУ ПРОДАВЦЯ. (096) 469-07-78, 27-70-18

В ГАСТРОНОМ У ВІДДІЛ КУЛІНАРІЇ (ГАР.ЦЕХ) ПОТРІБ. КУХАРІ, БАЖАНО З Д/Р, З/П 7500. (097) 237-94-44

В ГАСТРОНОМ У ВІДДІЛ КУЛІНАРІЇ ПОТРІБЕН ПОМІЧНИК КУХАРЯ. З/П 5500 ГРН. (097) 237-94-44

В готель на постійну роботу порібні, адміністратор, покоївка, прибиральниця. (098) 613-74-15

В ЗВ'ЯЗКУ З РОЗШИР.

заклад запрошує: прибиральницю. З/п висока. Дружній колектив. (067) 430-75-40

В КАВ'ЯРНЮ ТЕРМІНОВО НА ПОСТ. РОБ. ОФІЦІАНТ ТА ПОМІЧНИК КУХАРЯ. З/П ВИСОКА. (096) 093-56-40

ЗАПРОШУЄМО НА РОБОТУ:
ПРИБИРАЛЬНИЦЬ
(з/п 8000 грн. за місяць)
ПРИБИРАЛЬНИКІВ
(з/п 7500 грн. за місяць)
ПРАЦІВНИКІВ
для робіт на висоті
(з/п 11300 грн./ міс)
своєчасна виплата заробітної плати, спецодяг, соц.пакет
тел. (067) 230-01-54
462309

ВІННИЦЯБУД
ТОВ «Вінницябуд» потрібен на роботу:
• Прибиральниця
• Стропальник
• Різноробочий
вул. Театральна, 20, personal@bud.vn.ua
тел.: 067-430-13-67
462433

СПЕЦСТРОЙ
запрошує на роботу
ВОДІЇВ НА АВТОМОБІЛЬ
МАЗ, КРАЗ з/п 10 000 грн
МОНТАЖНИКА
ПІДСОБНИХ РОБІТНИКІВ
1-й пров.Індустріальний,3 (р-н Тяжилова)
(050) 46 19 141; (097) 86 48 007
462311

В торгову промислову компанію потрібен:
КООРДИНАТОР ПРОДАЖІВ

(067) 633-02-57
462018

В КАФЕ «СВІТАНОК» ТЕРМІНОВО КУХАРІ ТА ОФІЦІАНТИ. (067) 811-56-77

В КАФЕ В РАЙОНІ «УРОЖАЮ» ПОТРІБЕН КУХАР. З/П ВИСОКА. ГР/Р 7-18. (096) 186-75-68

В КАФЕ НА РОЗДАЧУ ПОТРІБЕН ПРАЦІВНИК. (067) 756-97-60

В КАФЕ ПОТРІБНА ПРИБИРАЛЬНИЦЯ ТА ПОСУДОМИЙНИЦЯ, ПРАЦЮВАТИ ДО 18.00. (096) 442-23-88

В КІОСК ХОТ-ДОГІВ ПОТРІБЕН ПРОДАВЕЦЬ. ПОДОБОВО. З/П ЩОДЕННА. (097)285-76-00, (093)146-71-11

В КЛІНІНГОВУ КОМПАНІЮ ПРИБИРАЛЬНИЦІ. ДОСТОЙНА З/П. НАДАЄМО БЕЗКОШТОВНІ ОБІДИ. (067)790-98-91, (073)422-29-92

В КОВБАС.ЦЕХ ПОТР. РІЗНОРОБ., ТЕРМІСТ, ПОМІЧНИК ТЕРМІСТА, ФОРМУВ.КОВБАС. ВИРОБІВ. (067) 775-18-23

В КОНДИТЕРСЬКЕ ПІДПРИЄМСТВО ПОТРІБНА ПРИБИРАЛЬНИЦЯ. (068) 536-89-17

В КОНДИТЕРСЬКИЙ ЦЕХ «ВАК» ПОТРІБЕН ЕКСПЕДИТОР-ВАНТАЖНИК. З/П 8000ГРН (20Р.Д.). (068) 573-14-86

В КОНДИТЕРСЬКИЙ ЦЕХ «ВАК» ПОТРІБНА ПРИБИРАЛЬНИЦЯ. З/П 7000 ГРН. Г/Р 4/2, 7-19. (068) 573-14-86

В ЛИТВУ НА ПТАХОПЕРЕРОБНЕ ПІДПРИЄМСТВО РІЗНОРОБОЧІ. ДОВГОСТРОКОВИЙ КОНТРАКТ. РОБОЧИЙ ОДЯГ, ПРОЇЗД, ПРОЖИВАННЯ, ХАРЧУВАННЯ. З/П ВІД 800Є. ІНФОРМАЦІЯ. +3(706) 353-00-00, ВАЙБЕР

В ЛИТВУ РОБІТНИКИ БУДІВЕЛЬНИХ ПРОФЕСІЙ: КАМЕНЯРІ, БЕТОНЯРІ, ЗВАРЮВАЛЬНИКИ, РІЗНОРОБОЧІ. БАЖАНО Д/Р, ДИПЛОМ ПО СПЕЦІАЛЬНОСТІ. З/П ВІД 800Є. ПРОЇЗД, ПРОЖИВАННЯ, ХАРЧУВАННЯ. ІНФОРМАЦІЯ. +3(706) 353-00-00, ВАЙБЕР

В МАГАЗИН «ТКАНИНИ» ПОТРІБЕН: ПРОДАВЕЦЬ. ТЕЛЕФОНУВАТИ 9.00-19.00. (097) 475-40-30

В МІНІ-ЗООПАРК ЗООДВОРИК НА ПОСТ.РОБОТУ МОЛОДЬ: ДОГЛЯД ЗА ТВАРИН., РОБ.З ДІТЬМИ. (097)239-00-53, (063)274-43-74

В охоронну фірму охоронники
Відповідальні, стресостійкі
Своєчасна з/п.
(067) 933-28-66
(098) 834-54-19

В ОХОРОННУ ФІРМУ

охоронники-300-450 грн/доба. Вахта. Соц.пакет. З/п своєчасно. (067)433-79-02, (067)417-94-37

В ПЕКАРНЮ «BUSHE» ВІЗЬМЕМО НА РОБ.ПРОДАВЦЯ (ДО 25Р.). З/П 500 ГРН/ДЕНЬ. Г/Р 3/3. (068) 573-14-86

В ПЕКАРНЮ «BUSHE» ВІЗЬМЕМО НА РОБОТУ ПЕКАРЯ (ДО 35Р). З/П 500ГРН/ДЕНЬ. Г/Р 3/3. (068) 573-14-86

В ПЕКАРНЮ ПОТРІБЕН КУХАР. ГР/Р 3/3. З/П 400 ГРН/ДЕНЬ. (068) 573-14-86

В ПЕКАРНЮ ПОТРІБНІ ФОРМУВАЛЬНИКИ ТІСТА. ГР/Р 4/2, 7-19. З/П ВІД 8000 ГРН. (068) 573-14-86

В ПЕРУКАРНЮ ПОТРІБЕН ЖІНОЧИЙ МАЙСТЕР НА ПОСТІЙНУ РОБОТУ. З/П ВИСОКА. (067)704-41-46, (097)590-51-72

В ПОЛЬЩУ НА РОБОТУ

чоловіки, жінки, сімейні пари. Офіційно. Житло безкошт. З/п 22000-30000 грн. Консульт. +48736417473 Viber (099) 164-19-49

В ПРАЛЬНЮ ПРАЧКА-ПРАСУВАЛЬНИЦЯ НА ПОСТІЙНУ РОБОТУ. РОБОТА ПОЗМІННО. (063)291-39-11, (097)928-85-57

В ПРОД. МАГАЗИН ТЕРМ.: ПРОДАВЕЦЬ-КАСИР, ПОМІЧН.КУХАРЯ, СИСТЕМНИЙ АДМІН., ВАНТАЖНИК. (067) 305-70-33

В продовольчий магазин адміністратор торгової зали та касира. Г/р позмінний. (097) 207-59-72

В ПРОДУКТОВИЙ МАГАЗИН ПОТРІБЕН ПРОДАВЕЦЬ. ТЕРМІНОВО! (096)039-05-86, (068)334-25-97

В ПРОДУКТОВИЙ МАГАЗИН ПОТРІБНІ ПРОДАВЦІ. З/П 450ГРН. (097)657-86-69, (067)430-50-46

В РЕСТОРАН «АПРЕЛЬ» ПОТРІБНА ПРИБИРАЛЬНИЦЯ, ВУЛ.ПРИВОКЗАЛЬНА, 19А. (096) 606-77-77

В РЕСТОРАН «АПРЕЛЬ» ПОТРІБНІ КУХАР-ХОСПЕРЩИК, ПОМІЧНИК КУХАРЯ В ХОЛОДНИЙ ЦЕХ. (096) 606-77-77

В РЕСТОРАН «ОГНИ БАКУ» ОФІЦІАНТИ, 2-Й КМ ХМЕЛЬНИЦЬКОГО ШОСЕ. ТЕРМІНОВО. (097) 028-56-41

В РЕСТОРАН «ТИФЛІС» ПОТРІБНА ГАРДЕРОБНИЦЯ. ОФІЦІЙНО. ХАРЧУВАННЯ. (063)777-27-27, (068)777-27-27

В РЕСТОРАН НА РОБОТУ ПОТРІБЕН КУХАР. (097)347-03-79, (063) 609-85-5

В СЕЛО ПОТРІБЕН РОБІТНИК З ПРОЖИВАННЯМ. (096) 318-38-77

В СЛУЖБУ ТАКСІ ВОДІЇ ДЛЯ РОБОТИ НА ЕЛЕКТРОМОБІЛЯХ. З/П ВІД 15000 ГРН. (097)872-31-54, (063)274-48-04

В СТОЛЯРНИЙ ЦЕХ: СТОЛЯР, ПОМІЧНИК СТОЛЯРА, СКЛАДАЛЬНИК ДВЕРЕЙ, ШЛІФУВАЛЬНИК. (095) 103-02-97

В ТОРГОВИЙ ЦЕНТР ПОТРІБНІ ОХОРОННИКИ. (097) 158-34-66

В ТЦ «МАГІГРАНД» У ВІДДІЛ МОЛОДІЖНОГО ОДЯГУ ПРОДАВЕЦЬ. Г/Р: 3/3. З/П 5000-8000ГРН. (097) 623-89-65

В ТЦ «ФОРУМ» НА ПОСТІЙНУ РОБОТУ ПОТРІБЕН ПРОДАВЕЦЬ, ВАНТАЖНИК, ПРИБИРАЛЬНИЦЯ. (068) 660-85-53

В ХЛІБНИЙ ЦЕХ ПОТРІБЕН МАЙСТЕР ПО ВИГОТОВ. КОРОВАЇВ. Д/Р ОБОВ'ЯЗКОВО. З/П 8000ГРН (097) 613-14-40

В ЦЕХ ПО ПЕРЕРОБЦІ ПЛАСТИКОВИХ ПЛЯШОК ПОТРІБНІ ЧОЛ/ЖІН. З/П 7000-10000 ГРН. (097) 290-73-89

В шиномонтаж потрібен працівник з досвідом роботи. З/п щоденно, р-он Тяжилів. (098)664-45-45, (063)993-47-75

B2B бізнес-проект який може змінити ваше життя. id/3729. (096) 450-62-60, 10-17.00

ВАКАНСІЇ В ЄВРОПІ! ВЕЛИКИЙ ВИБІР-ПОЛЬЩА, ЧЕХІЯ, СЛОВАЧ.,УГОРЩ.,НІМЕЧ.Л.АГ 507904 67-35-37, (067) 404-67-96

Вакансія мерчендайзер, можливо без досвіду. (068) 038-50-25

Вантажник в р-н Вишенька. (096) 697-68-78

ВАНТАЖНИК В СУПЕРМАРКЕТ. ГР/Р ПН-ПТ, 8.00-19.00. З/П ВІД 7500 ГРН. (097)596-30-04, (093)059-22-66

ВАНТАЖНИК НА ГОСПОДАРЧІ СКЛАДИ, Р-Н «ТЯЖИЛІВ». З/П 40 ГРН/ГОДИНА. (067) 433-61-78

ВАНТАЖНИК НА ПОСТІЙНУ РОБОТУ, З/П ВІД 350 ГРН/ДЕНЬ. БЕЗ ШКІДЛИВИХ ЗВИЧОК. (067) 376-02-93

Вантажник-різноробочий на разові роботи. (097) 301-65-05

ВАНТАЖНИК. (067) 434-34-84

ВАНТАЖНИКИ НА БУДІВНИЦТВО-ВИРОБНИЦТВО. З/П ВИСОКА. ПОТИЖНЕВА. (097)229-81-66, (098)234-39-72

ВАНТАЖНИКИ НА ПОСТІЙНУ РОБОТУ. ОПЛАТА ПОТИЖНЕВА. (067) 770-17-14

ВАНТАЖНИКІВ НА СКЛАД (ПРОД.ХАРЧ.), НІЧНІ ЗМІНИ. НАДАЄМО ЖИТЛО. (063) 793-68-69

Вантажники-експедитори. Розвозка продуктів харчування по місту та області. (098) 530-17-75

ВЕЛИКІЙ ОХОРОННІЙ ФІРМІ ПОТРІБНІ ОХОРОНЦІ З Д/Р. ВАХТА. (068) 604-13-89

ВІДПОВІДАЛЬНИЙ ПАРТНЕР В БІЗНЕС. (096) 395-23-93

ВІЗОВО-ІНФОРМАЦІЙНІ ПОСЛУГИ З ПРАЦЕВЛАШТУВАННЯ В УГОРЩИНІ, ПОЛЬЩІ ТА ЧЕХІЇ. З/П 20000-38000ГРН. ВИБІР ВАКАНСІЙ. СТРАХУВАННЯ. НЕДОРОГО. АГЕНТСТВО ЗАЙНЯТОСТІ НАГІРНЯК-2003. М.ВІННИЦЯ, СОБОРНА 66/309./ (067) 739-77-38

ВІЗЬМЕМО НА РОБОТУ ПРИБИРАЛЬНИЦЮ В ШКОЛУ МИСТЕЦТВ «ВИШЕНЬКА». ОФІЦ.ОФОРМ.,СОЦПАКЕТ (093) 029-75-66

ВІЗЬМУ НА РОБОТУ РОБІТНИКА ПО РЕМОНТУ КВАРТИР. ТЕРМІНОВО. (096) 862-35-54

ВІЗЬМУ НА РОБОТУ ТРЕНЕРІВ З КІКБОКСИНГУ ТА ФІТНЕСУ ПО ВІННИЦІ ТА ОБЛАСТІ. (063) 533-29-99

Візьму працівника з дипломом педагога, психолога, соціального працівника. (063) 686-28-13

ВІЙСЬК. СЛУЖБА ЗА КОНТРАКТОМ ЧОЛ., ЖІН., В НГУ, ВУЛ.НЕКРАСОВА,66. З/П ВІД 11000ГР (067)659-15-46, (0432)61-80-10

ВОДІЇ КАТ. «С», «Е» ТА ЗВАРЮВАЛЬНИК НА ТОВ «СЕЛЕЩАНСЬКЕ». З/П ВІД 10000 ГРН. (067)349-94-11, (050)500-37-50

ВОДІЇ КАТ. Д ДЛЯ РОБОТИ НА МАРШРУТНОМУ ТАКСІ. (067) 776-41-13

Водії на маршрут по місту, категорія «Д». (098) 335-23-70

ВОДІЙ КАТ. С. РОБОТА В КИЇВСЬКІЙ ОБЛАСТІ. З/П 11000 ГРН/МІС. ЖИТЛОМ ЗАБЕЗПЕЧУЄМО. АЛКОЗАЛЕЖНИХ НЕ ТУРБУВАТИ. ЛАРИСА ЄВГЕНІЇВНА. (067) 468-46-20

Водій кат.»С» на вантажн.Мерседес 5т по Укр, не пющі. Д/р обов'язково від 3р. (097) 268-35-18

ВОДІЙ КАТ.В НА ФІРМУ МІЖНАРОДНИХ ПЕРЕВЕЗЕНЬ В ПОЛЬЩІ. СУПРОВІД. КОНСУЛЬТАЦІЯ. (098)528-48-81,+48 8881-929-54

ВОДІЙ КАТ.В, С, С1, D НА ПОСТІЙНУ РОБОТУ НА ВИРОБНИЧЕ ПІДПРИЄМСТВО. (095) 354-13-36

ВОДІЙ КАТЕГОРІЇ Д НА МАРШРУТНЕ ТАКСІ М.ВІННИЦЯ. (067) 307-02-02

ВОДІЙ КАТЕГОРІЇ Е НАПІВПРИЧІПОМ ТЕНТОВАНИМ ПО УКРАЇНІ. ОФІЦІЙНО. (067)467-97-21, (050)447-55-22

Водій категорії Е по Україні. (067) 904-11-09

Водій на DAF Renault МАЗ тягач потрібен на постійну роботу. (067) 607-54-70

ВОДІЙ НА АВТОМОБІЛЬ МЕРСЕДЕС ПО МІСТУ ТА ОБЛАСТІ. (097) 295-09-21

Водій на Спринтер. З/п від 8000 грн. (067) 990-88-23

ВОДІЙ НАВАНТАЖУВАЧА, НА СКЛАД ГОСП.ТОВАРІВ, САНТЕХНІКИ, Р-Н ТЯЖИЛІВ. З/П 12000. (067) 433-61-78

457001
ОХОРОНЦІ
чоловіки, жінки до 50 років
300-500 грн./добу
вахтовий метод роб. 14/14
ТОВ «Охоронна фірма «Протект» (068) 604-13-89

Запрошуємо на роботу
ВОДІЯ НА ФУРУ

Міжнародні перевезення
• (067) 90 89 350 • (050) 31 32 655 •
462051

Виробниче підприємство запрошує на роботу чоловіків:
• налагоджувальника
• укладальника-пакувальника
Гідна заробітна плата, дружній колектив, офіційне працевлаштування, гнучкий графік роботи
Вул. Айвазовського
(067) 433 45 50
462362

на постійну роботу
в кондитерський цех (р-н Вишенька)
УКЛАДАЛЬНИК-ПАКУВАЛЬНИК
графік 8:00-20:00(2через2)
з/п від 6 500 грн
КОНДИТЕР
змінний графік, з/п від 7 500 грн
(050) 029 22 27
454741

ВОДІЙ НАВАНТАЖУВАЧА. (067) 433-93-04

Водій навантажувача. З/п 8000 грн. (067) 990-88-23

ВОДІЙ-ЕКСПЕДИТОР В ІНШІ КРАЇНИ (СНД) ДЛЯ РОЗВЕЗЕННЯ ЦИФРОВОЇ ТЕХНІКИ. РОБОТА ВАХТА МІС./МІС. ОПЛАТА 12500-30000ГРН. ІНФОРМАЦІЯ. ОЛЕНА, МАРІЯ. (067)232-27-87, (044)303-92-20

ВОДІЙ-ЕКСПЕДИТОР НА АВТОМОБІЛЬ ГАЗЕЛЬ ДЛЯ РОЗВОЗКИ ХЛІБА ПО МІСТУ ТА Р-НУ. З/П ВІД 8000ГРН. (067) 295-19-37

ВОДІЙ-ОХОРОНЕЦЬ, ГРУПИ ШВИДКОГО РЕАГУВАННЯ. З/П ВИСОКА, СВОЄЧАСНА, СОЦ.ПАКЕТ. (093)115-78-85, (067)430-53-76

ВОДІЙ-ОХОРОННИК В ГРУПУ ШВИДКОГО РЕАГУВАННЯ. З/П ВИСОКА. ВЧАСНО. СОЦ.ПАКЕТ. (067)430-53-76, (093)115-78-85

ВСЕУКРАЇНСЬКА КОМПАНІЯ НАБИРАЄ ПРАЦІВНИКІВ. (097)088-53-20, (063)294-02-59

462411
ПрАТ "Вінницький дослідний завод" запрошує на постійну роботу:
• КОМІРНИКА
• ГАЗОРІЗАЛЬНИКА (плазморізка)
• СЛЮСАРЯ-РЕМОНТНИКА
• ГАЗОЕЛЕКТРОЗВАРНИКА (аргонщик) III-IV розряду
Заробітна плата 7 000 - 15 000 грн. + обіди
Звертатись в відділ кадрів (0432) 61-68-34
Резюме надсилати за номером ф. (0432) 27-40-19

444184
В ресторан «ШАНХАЙ» потрібні ОФІЦІАНТИ
Робота в м. Вінниця
Тел.: 067-390-27-11

462164
ТОВ "БУХГАЛТЕР БІЗНЕС ГРУП"
• Послуги повного бухгалтерського обслуговування ЮО та ФОП
• Організація ведення бухгалтерського, податкового, кадрового обліку
• Створення та впровадження облікової політики
• Консультування при виборі системи оподаткування
• Консультування та супровід при відкритті ЮО та ФОП
• Консультування при взаємодії з державними органами
• Нарахування та виплата заробітної плати
• Банківські та валютні операції
• Реєстрація, формування та подача звітності ПДВ
• Формування та подача податкової, статистичної звітності у державні органи
• Відновлення бухгалтерського та податкового обліку ЮО та ФОП
vkbuhgrup@ukr.net
(098) 529-77-48 (093) 031-17-29

444184
ОХОРОННИКИ (чоловіки та жінки)
Вахта 15/15
Проживання, харчування, форма та проїзд за рахунок підприємства
Тел.: 097-760-13-16, 096-651-70-03

Втрачений атестат про повну середню освіту на ім'я Купінця Руслана Євгеновича вважати недійсним. тел. не вказаний

ГОЛОВНИЙ ІНЖЕНЕР НА ВИРОБНИЧЕ ПІДПРИЄМСТВО. (067) 433-34-70

Грамотний помічник для роботи з людьми, документами. Бажано в/о. (068)938-27-23, (063)275-03-67

ГРОШІ ПОТРІБНІ? ПРОПОНУЮ РОБОТУ З ВЕЛИКИМИ МОЖЛИВОСТЯМИ. (067) 294-66-07

Для студентів і мам в декреті. Підробіток 4-5 годин в день. (063) 686-28-13

ДЛЯ СТУДЕНТІВ! ПІДРОБІТОК, РОБОТА. (068) 513-39-58

ДОГЛЯДАЛЬНИЦЯ ЗА ХВОРОЮ ЖІНКОЮ ПОХИЛОГО ВІКУ, М.ВІННИЦЯ, СЛОВ'ЯНКА. (096) 595-24-30

ДОДАТКОВИЙ ДОХІД ДЛЯ ПЕРСІОНЕРІВ, ДОМОГОСПОДАРОК, СТУДЕНТІВ. (096) 395-23-93

ЕКСПЕДИТОР - ДОСТАВКА ГОСП.ТОВАРІВ ПО УКРАЇНІ. З/П ВІД 10000 ГРН. (067) 433-61-78

ДОПОМОГА В ОФОРМЛЕННІ РОБОЧИХ ВІЗ ПОЛЬЩА, ЧЕХІЯ, СЛОВАКІЯ, НІМЕЧЧИНА. (067)291-67-16, (097)251-13-50

ЕКСПЕДИТОРИ (ДОСТ. ПРОД.ХАРЧ.) НАДАЄМОЖИТЛО. (063) 793-68-69

ЕЛЕКТРИК. (067) 434-34-84

ЗАВІДУВАЧ ШВЕЙНИМ ВИРОБНИЦТВОМ. ТЕРМІНОВО. В ЦЕХ ЧОЛ.ОДЯГУ. ДЕТАЛІ ЗА НОМЕРОМ: (067) 595-77-31

Запрошуємо адміністратора торгового залу, касира, продавця. З/п конкурентна. (098) 092-38-75

ЗАПРОШУЄМО БРИГАДУ ЧИ ВСТАНОВЛЮВАЛЬНИКІВ ГРАНІТНИХ ПАМ'ЯТНИКІВ З ПРАВАМИ ВОДІЯ КАТ.В. (096) 749-99-44

ЗАПРОШУЄМО ВАНТАЖНИКІВ В ПРОДУКТОВИЙ МАГАЗИН. ЗМІННИЙ ГРАФІК РОБОТИ, ГІДНА З/П. (098) 661-50-09

ЗАПРОШУЄМО НА ПОСТ.РОБ. ФАРБУВАЛЬНИКА АВТО З Д/Р НЕ МЕНШЕ 5Р. ОПЛАТА ВІДРЯДНА. (093) 595-89-94

ЗАПРОШУЄМО НА РОБОТУ МЕБЛЯРІВ ТА СТОЛЯРІВ. (067) 430-08-95

ЗАПРОШУЄМО ПРИБИРАЛЬНИЦЮ В ОФІСНЕ ПРИМІЩЕННЯ, Р-Н ПОДІЛЛЯ. ЗМІННИЙ ГРАФІК РОБ. (098) 661-50-09

ЗАПРОШУЄМО ПРОДАВЦІВ В ТОРГ.МЕРЕЖУ ПРОД. МАГАЗИНІВ. ГНУЧКИЙ ГРАФІК, ГІДНА З/П. (098) 661-50-09

ЗБИРАЛЬНИК МЕБЛІВ НА ВИГОТОВЛЕННЯ КОРПУСНИХ МЕБЛІВ. (098) 337-66-64

ЗБИРАЛЬНИКИ ДВЕРЕЙ. З/П ВИСОКА. (097) 229-81-66

ЗБИРАЛЬНИКИ КОРПУСНИХ МЕБЛІВ НА ВИРОБНИЦТВО. ОФІЦІЙНЕ ОФОРМЛЕННЯ. ВИСОКА З/П. (067) 709-13-93

ЗВАРЮВАЛЬНИК В ЦЕХ ПО МЕТАЛОВИРОБАХ НА ПОСТІЙНУ РОБОТУ. (097) 494-48-32

ЗВАРЮВАЛЬНИК, СЛЮСАР-ПОМІЧНИК ЗВАРЮВАЛЬНИКА, ХУДОЖНИК-ОФОРМЛЮВАЧ НА ПОСТІЙНУ РОБОТУ. (067) 730-62-66, 62-11-89

ЗВАРЮВАЛЬНИК. СЛЮСАР. НА ПОСТІЙНУ РОБОТУ. (095) 354-13-36

ЗВАРЮВАЛЬНИКИ НА ВИРОБНИЦТВО РЕШІТОК, ДВЕРЕЙ, ВОРІТ ТА МЕТАЛОКОНСТРУКЦІЙ. (097)229-81-66, (098)234-39-72

ЗВАРЮВАЛЬНИКИ, СЛЮСАРІ ТА ПІДСОБНИКИ. (097) 000-69-87

ІНЖЕНЕР-ТЕХНОЛОГ/КОНСТРУКТОР (МАШИНОБУДУВАННЯ) НА ВИРОБНИЧЕ ПІДПРИЄМСТВО. (095) 354-13-36

Інформація про працевлаштування в Польщі, різні вакансії, доїзд до місця роботи. Можливе працевлаштування по безвізу. (099)243-02-63, (095)041-92-67

КАСИР, ПРОДАВЕЦЬ

прибиральниця в супермаркет на постійну роботу. (097) 247-09-21

КАСИР-ОПЕРАТОР В НІЧНИЙ КЛУБ. З/П 9000ГРН. (097) 943-39-93

КАСИРИ, ПРОДАВЦІ. (096) 664-80-79

Київська обл.: пакувальники продукції, обробники риби, водій навантажувача, вантажники. З/п від 11000 грн. Житло, обіди. (097) 810-18-48

Київській охоронній фірмі потрібні охоронці, жінки та чоловіки. Вахта 15/15, 21/7. Соц.пакет, зарплата своєчасно, безкоштовне проживання. (067) 382-69-76

КОМІРНИК НА ГОСПОДАРЧІ СКЛАДИ. З/П ВИСОКА. (067) 433-61-78

КОМІРНИК НА СКЛАД ЦИФРОВОЇ ТЕХНІКИ. ВАХТА МІС./МІС. ОПЛАТА 15000-20000 ГРН/МІС. ОЛЕНА, МАРІЯ. (067)232-27-87, (044)303-92-20

КОМІРНИК НА ХОЛОДНИЙ СКЛАД. ГР.РОБОТИ 7/7. З/П 7000 ГРН. (067) 691-61-05

КОМПЛЕКТУВАЛЬНИК НА СКЛАД ГОСП. ТОВАРІВ, САНТЕХНІКИ, Р-Н ТЯЖИЛІВ. ВИСОКА З/П. (067) 433-61-78

КОМПЛЕКТУВАЛЬНИКИ НА СКЛАД ГОТОВОЇ ХАРЧОВОЇ ПРОДУКЦІЇ. З/П 8000 ГРН. (067) 544-61-64

Консультаційні послуги по працевлаштуванню в Польщі без вікових обмежень по візам та біометрії, своєчасна, гідна оплата, надаємо житло. @RespektPersonal.Poland. +48(735)664032, +48(881)937483

КОЧЕГАР НА ПОСТІЙНУ РОБОТУ. 62-05-61

КУР'ЄР З ДОСТАВКИ ПОШТОВИХ ВІДПРАВЛЕНЬ ПО МІСТУ ТА ОБЛ. ОФІЦІЙНЕ ПРАЦЕВЛАШТУВ. (099) 405-29-10

КУХАР В КАФЕ НА ВИШЕНЬЦІ. (067) 430-09-29

тов «вінницький комбінат хлібопродуктів №2»
ЗАПРОШУЄ НА РОБОТУ
Вакансії:
• водій кат. С,Е (на борошновіз) з/п від 10 000 -15 000 грн.
• електрогазозварник з/п 10 000 грн.
• слюсар-ремонтник з/п 9 000-12 000 грн.
Змінний графік роботи
УКРПРОМІНВЕСТ АГРО
ВІННИЦЬКИЙ МЛИНАР
Вінницький район, смт. Десна
(068) 94 90 633
459625

На військову службу за контрактом
НАЦІОНАЛЬНА ГВАРДІЯ УКРАЇНИ
Військова частина 3008
- проходження служби в резерві
- безкоштовне навчання у ВВНЗ
- стабільна оплата праці від 11000 грн
- соціальний пакет
м. Вінниця, вул. Некрасова 72
(0432) 61 80 10
(067) 659 15 46
*при підписанні першого контракту надається одноразова грошова допомого в розмірі від 14000грн
447056

КУХАР В КАФЕ. З/П 12000 ГРН. (097) 943-39-93

КУХАР В РЕСТОРАН «FAMILY PLACE». З/П ВІД 10000ГРН. (067) 915-41-90

КУХАР У НІЧНИЙ КЛУБ. З/П ВІД 9000 ГРН. ТЕРМІНОВО. (097) 943-39-93

КУХАР

на постійну роботу в кафе у центрі міста, з/п висока. (067)430-01-89, (097)431-49-30

КУХАРІ, ОФІЦІАНТИ НА ПОСТІЙНУ РОБОТУ В КЛУБНИЙ РЕСТОРАН «ВЕЛЮР» . (093) 646-40-60

ЛІКАР-СТОМАТОЛОГ ТА МЕДСЕСТРА. ВІННИЦЯ. (067) 756-97-67

Люди потрібні для розклеювання оголошень по місту. Няня для хлопчика. (068) 209-74-74

Магазин «Лакомка»запрошує: продавця, г/р позмінний. З/п від 7500грн. (067) 773-74-55

МАЙСТЕР З БУД. ТА МОНТАЖНИХ РОБІТ, СЛЮСАР-МОНТАЖНИК, ЕЛ.ГАЗОЗВАРЮВАЛ. ОФІЦІЙНО. 61-98-08, (098) 455-90-31

Майстер-ремонтник (сантехнік). (098) 330-84-68

МАЛЯРИ, ШТУКАТУРИ, ЕЛЕКТРОМОНТАЖНИКИ. ТЕРМІНОВО В КИЇВ! СПЕЦОДЯГ, ПРОЖИВАННЯ, СОЦПАКЕТ. ВАХТА 15/15. (063) 583-14-15

МЕНЕДЖЕР ІЗ ЗБУТУ. (067) 433-34-70

МЕНЕДЖЕР ПО ОРЕНДІ В ТОРГІВЕЛЬНИЙ ЦЕНТР. З/П ВІД 9000 ГРН. (097) 943-39-93

Менеджер по роботі з корпоративними клієнтами. Комерц.транспорт. Ставка 10000грн+% (067) 430-29-60

МЕНЕДЖЕРИ З ПРОДАЖІВ, ТЕРМІНОВО. (097) 246-47-86

МЕНІ ПОМІЧНИК. ОПЛАТА ГАРНА. ПРЕДСТАВНИЦТВО. (097)578-93-52, (063)278-60-25

Механік з ремонту а/м. (067) 904-11-09

Механік. Ремонт,обслуговування автотехніки, ведення документації (7 автомобілів) (067) 410-10-54

Ми пропонуємо роботу адміністратору, касиру та продавцю. (096) 898-99-14

МОНТАЖНИК-ЗВ'ЯЗКІВЕЦЬ

повний робочий день, досвід роботи. З/п договірна. (097) 504-80-81

Монтажники вікон для роботи в Литві. Офіційне працевлаштуван. Робоча віза на рік. Прямий роботодавець. www.euroworkcentre.com.ua. Ліц. СМПУ №1743 від 6.11.2017. (067)240-22-28, (095)288-52-28

МС-ВЕДУЧИЙ В НІЧНИЙ КЛУБ. (097) 943-39-93

НА ВИР-ВО КОРЗИН/ВІНКІВ - ОБПЛІТАЛЬНИЦЯ. З/П 7000ГРН.ГР/Р 7.30-16.00, СБ-НД.ВИХ. (067) 430-66-15, ОКСАНА АНАТОЛ

НА ВИРОБНИЦТВО МЕБЛІВ ПОТРІБЕН МАЛЯР ПО ДЕРЕВУ ТА МДФ. (097) 911-21-81

НА ВИРОБНИЦТВО МЕБЛІВ ПОТРІБНІ ПРАЦІВНИКИ ДЛЯ ЗБИРАННЯ МЕБЛІВ, ПРАЦЙОВИТІ, ВІДПОВІДАЛЬНІ, КОМУНІКАБЕЛЬНІ. (097) 911-21-81

НА КОНЮШНЮ РОБІТНИКИ БЕЗ ШКІДЛИВИХ ЗВИЧОК. ЖИТЛО НЕ НАДАЄТЬСЯ. (063)274-43-74, (097)239-00-53

НА МЕБЛЕВЕ ВИР-ВО ЗБИРАЛЬН.,ШЛІФУВ., ФАРБУВАЛЬН., ВАКУУМІРУВАЛЬНИКИ МЕБЛ.ФАСАДІВ (097)229-81-66, (098)234-39-72

НА МЕБЛЕВЕ ВИРОБНИЦТВО

молоді енергійні працівники. З/п висока. (068) 288-20-84

НА ПІДПРИЄМСТВО З ПРОМИСЛОВОГО БУДІВНИЦТВА І РЕМОНТУ ПОТРІБНІ РІЗНОРОБОЧІ. ВАХТОВИЙ МЕТОД ПО ТЕР. УКРАЇНА (ЗАЛЕЖИТЬ ВІД МІСЦЕЗНАХОДЖЕННЯ ОБ'ЄКТА). З/П ВИСОКА. ДЗВОНИТИ З ПОН. ПО П'ЯТН. З 10 ДО 17. (068) 127-12-12

НА ПІДПРИЄМСТВО М'ЯСОКОМБІНАТ ПОТРІБНІ РІЗНОРОБОЧІ. (067) 148-39-03

НА ПІДПРИЄМСТВО ПОТРІБНІ ПРАЦІВНИКИ, ЧОЛОВІКИ І ЖІНКИ. З/П ВІДРЯДНА. (097) 002-90-46

НА ПІДПРИЄМСТВО ПОТРІБНІ РІЗНОРОБОЧІ. (067) 430-03-47

НА ПОСТІЙНУ РОБОТУ В КЛУБНИЙ РЕСТОРАН «ВЕЛЮР» ПОТРІБНІ ОФІЦІАНТИ, КУХАРІ. (093) 646-40-60ВОДІЇ КАТ.С (ДОСТАВКА ПРОД.ХАРЧ.). НАДАЄМО ЖИТЛО. (063) 793-68-69

НА ПОСТІЙНУ РОБОТУ ПОТРІБНІ ЗВАРЮВАЛЬНИКИ. З/П ВІД 500 ГРН В ДЕНЬ. (067) 588-36-16

НА ПОСТІЙНУ РОБОТУ У ВІДДІЛ КУЛІНАРІЇ ПОТРІБЕН КУХАР ФАСТ-ФУДА (МОЖЛ.БЕЗ Д/Р). (097) 237-94-44

НА РОБОТУ В ДИТ.КАФЕ ПОТРІБНІ ІНСТРУКТОР ГРАЛЬНОЇ ЗОНИ, КАСИР ТА ПРИБИРАЛЬНИЦЯ. (067) 431-64-71

НА РОБОТУ В ЇДАЛЬНЮ ПОТРІБЕН КУХАР ТА ПОМІЧНИК КУХАРЯ. (097) 166-68-94

НА РОБОТУ З ПОНІ МОЛОДЬ В ЦЕНТРАЛЬНИЙ ПАРК. (063)274-43-74, (097)239-00-53

НА РОБОТУ ПОТРІБЕН ПРОДАВЕЦЬ НА ПРОДАЖ СУВЕНІРІВ. (067) 905-41-35

НА РОБОТУ ПОТРІБНІ БУЛЬДОЗЕРИСТИ. (067) 713-91-07

НА СКЛАД РІЗНОРОБ. ДЛЯ ПЕРЕДПРОДАЖ.ПІДГОТ. МЕТАЛ.БОЧОК ТА ДЕРЕВ.ПІДДОНІВ. 10000 (067) 433-93-04

ЗАПРОШУЄМО НО ПОСТІЙНУ РОБОТУ
ПРОДАВЦІВ
В мережу кіосків по місту
◆ Офіційне працевлаштування
◆ Гідна оплата праці
Робочий графік: тиждень ч/з тиждень
Можливо без досвіду роботи
(067) 233-10-60; (0432) 55-03-05
418104

ДИСПЕТЧЕР
на замовленнях
ОФІЦІЙНЕ ПРАЦЕВЛАШТУВАННЯ
вул. Зулінського,40
(097) 246 47 86
462028

НА ПОСТІЙНУ РОБОТУ
В ПРОДУКТОВИЙ СКЛАД (р-н Тяжилів) потрібен:
ВАНТАЖНИК-КОМПЛЕКТУВАЛЬНИК
з/п від 9 000 грн
(067) 445 89 09
462051

НА СТО ПОТРІБЕН РИХТУВАЛЬНИК-ЗВАРЮВАЛЬНИК З Д/Р. З/П ВИСОКА. (067)147-78-37, (063)966-93-74

Набираю працівників в організацію для співпраці. (098) 078-45-73

НАБІР НА СЛУЖБУ ДО ДКВС УКРАЇНИ. З/П ВІД 5500. ПІЛЬГОВА ВИСЛУГА. (098) 927-93-66

Навчальному закладу терміново потрібен вчитель німецької мови. (067) 275-61-73

НІЧНИЙ ОХОРОНЕЦЬ ПО ВУЛ. АКАДЕМІКА ЯНГЕЛЯ, НІЧ ЧЕРЕЗ ДВІ. (097) 422-13-36

НІЧНИЙ ПРОДАВЕЦЬ В ПРОД.МАГАЗИН. З/П ВІД 400ГР/ДЕНЬ+ПРЕМІЯ, Г/Р: ТИЖДЕНЬ/ТИЖДЕНЬ. (063) 629-71-40

НОВІЙ ПОШТІ ПОТРІБНІ ВАНТАЖНИКИ, З/П ВІД 10000. ОФ. ПРАЦЕВЛАШТ. ПОВНИЙ СОЦПАКЕТ. (067) 510-60-73

ОПЕРАТОР ПУЛЬТА ЦЕНТРАЛІЗОВАНОГО СПОСТЕРЕЖЕННЯ. ОФІЦ.ПРАЦЕВЛ. З/П 4000 ГРН. (067)430-53-76, (093)115-78-85

ОПЕРАТОР ЧПУ. ПОЛІРУВАЛЬНИК. ШЛІФУВАЛЬНИК. (095) 354-13-36

ОПІКУНКИ В НІМЕЧЧИНУ, ДО 60 Р. З/П 800-1200 €. КОНСУЛЬТАЦІЯ (096)742-55-02, (093)012-83-93

ОФІЦІАНТ В РЕСТОРАН «FAMILY PLACE». 350ГРН ЗА ЗМІНУ. ВАТУТІНА, 27 (067) 915-41-90

ОФІЦІАНТ З ДОСВІДОМ РОБОТИ В ІТАЛІЙСЬКИЙ РЕСТОРАН. ЦЕНТР. (097) 731-50-50

ОФІЦІАНТ, КУХАР, ПОСУДОМИЙНИЦЯ В КАФЕ, Р-Н БУДИНКУ ОФІЦЕРІВ. ТЕРМІНОВО. (067) 929-07-58

ОФІЦІАНТ. З/П 350ГРН/ДЕНЬ. (096) 475-64-85

ОФІЦІАНТИ В КАФЕ В ЦЕНТРІ МІСТА НА ПОСТІЙНУ РОБОТУ. (067)430-01-89, (097)431-49-30

ОФІЦІАНТИ З ДОСВІДОМ РОБОТИ В РЕСТОРАН «МАКЛАУД ПАБ». (068)316-66-99, (093)950-95-02

ОФІЦІАНТИ. (093) 598-99-95

ОФІЦІАНТИ, КУХАРІ НА ПОСТІЙНУ РОБОТУ В КЛУБНИЙ РЕСТОРАН «ВЕЛЮР» . (093) 646-40-60

ОХОРОНА В НІЧНИЙ КЛУБ (ВІД 25 Р). З/П 350ГРН/НІЧ. (097) 943-39-93

ОХОРОНА ЗАВОДУ. ПОДОБОВО. ПО М.ВІННИЦЯ. ПОТРІБНІ ЧОЛ. І ЖІН.. З/П 480-580ГРН/ДОБА (068) 941-31-02

ОХОРОНА. ВАХТА. ВІННИЦЬКА ТА ХМЕЛЬНИЦЬКА ОБЛАСТІ. ЖИТЛО, ПРОЇЗД ТА ЧАСТКОВО ХАРЧУВАННЯ БЕЗКОШТОВНО. (096)785-59-74, (095)110-87-55

ОХОРОНА. НА ЗАВОДИ ПОТРІБНІ ОХОРОННИКИ. ВАХТА. ПРОЖИВАННЯ, ПРОЇЗД БЕЗКОШТОВНІ. (067)683-00-79, (098)896-40-90

Охоронець в столярний цех. Від 50 років. З/п 500 грн/день. (067) 433-74-63

ОХОРОНЕЦЬ. (067) 433-34-70

ОХОРОННИК В ВІННИЦІ НА ПОСТІЙНУ РОБОТУ З Д/Р, ДОБА/ДВІ. З/П ВІД 350ГРН. СОЦ.ПАКЕТ. ОФІЦІЙНО. (067)430-24-67, (067)158-65-33

ОХОРОННИКИ НА РОБОТУ У М.УМАНЬ. З/П ВІД 9000 ГРН. ВАХТОВИЙ МЕТОД РОБОТИ. ПРОЇЗД ТА ПРОЖИВАННЯ ЗА РАХУНОК ФІРМИ. М.УМАНЬ, ВУЛ. НЕЗАЛЕЖНОСТІ, 83. (050) 064-09-93

Охоронці в м.Київ. Вахта 30/15, 20/10, 15/15. З/п 9000грн. Харчування, проживання за рахунок підприємства. (073)406-99-18, (095)285-81-19

ОХОРОНЦІ НА ПОСТІЙНУ РОБОТУ, ВАХТОВИЙ МЕТОД. З/П БЕЗ ЗАТРИМОК. (098) 315-50-59

ОХОРОНЦІ НА ПОСТІЙНУ РОБОТУ. ВАХТА, ПРОЇЗД ТА ПРОЖИВ. ЗА РАХУНОК ПІДПРИЄМСТВА. (093)630-81-35, (097)842-72-63

ОХОРОНЦІ, НАЧ.ЗМІН, ЧОЛ/ЖІН. ВАХТА. ВІН.ОБЛ. ПРОЇЗД, ЖИТЛО БЕЗКОШТОВНЕ. СОЦПАКЕТ. З/П ВІД 9000-12000ГРН., СВОЄЧАСНО. (067)430-24-67, (067)158-65-33

ПЕКАР В ПЕКАРНЮ (ХЛІБ, ВИПІЧКА). З/П ВИСОКА. (067) 876-69-39

Підприємству на постійну і тимчасову роботу потрібні екскаваторники. Робота в м.Київ. З/п від 100грн/год. Дзвонити з пон. по п'ятницю з 10 до 17. (068) 127-12-12

ПІДРОБІТОК ДЛЯ ПЕДАГОГІВ, БУХГАЛТЕРІВ, ЗРУЧНИЙ ГРАФІК. (098) 355-10-06

Підсобники, бетонярі на будівництво. (067) 900-79-14

Підсобники, різноробочі, штукатури, шпаклювальники, плиточники. (097) 331-73-11

ПІДСОБНИКИ

на буд.майданчик - встановлення бетонної огорожі. З/п 600 грн/день. (097) 934-70-11

ПОКОЇВКА (З/П 8000 ГРН), КУХАР (З/П 10000 ГРН) НА РОБОТУ ГОТЕЛЬ «РУСЬ». РОБОТА В М.КИЇВ! ГРАФІК ПОЗМІННИЙ. МОЖЛИВЕ ПРОЖИВАННЯ. (044) 289-45-15

ПОЛІРУВАЛЬНИК АВТО З ДОСВІДОМ РОБОТИ, ГАРНІ УМОВИ. ХОРОША З/П. (063) 688-97-75

ПОМІЧ. КУХАРЯ В РЕСТОРАН НА ВИШЕНЬЦІ. 400 ГРН/ЗМІНА, 4/2, 8-22, 10-24, БЕЗ РОЗВОЗ (097) 168-72-82

Помічник комірника. Оплата щоденна. На повну ставку або на половину. 300грн/день (067) 430-29-60

ПОМІЧНИК КУХАРЯ В БАР «КАРАБАС». 350 ГРН/ЗМІНА, 3/3, 11.00-23.00. (097) 168-72-82

ПОМІЧНИК КУХАРЯ, Г/Р 5/2, 9-18.00. ОФІЦІЙНЕ ПРАЦЕВЛАШТУВАННЯ. ХАРЧУВАННЯ. ЦЕНТР. (097) 731-50-50

ПОМІЧНИЦЯ НА ДОМАШНЮ КУХНЮ, СЕРЕДА, ЧЕТВЕР, П'ЯТН. З 11.00-17.00. З/П 200ГР/ДЕНЬ. (096) 705-74-00, ПІСЛЯ 17.00

Порізчик ДСП. Ставка 14000 грн. Можливо навчання. (067) 990-88-23

Потрібен водій вантажних автомобілів. (067) 877-86-51

ПОТРІБЕН ВОДІЙ. ДОСВІД ВІД 2Р. 24-45 Р.; З/П-12000, ДОСТАВКА ТОВАРУ ПО МАРШРУТУ. (068) 185-47-24

ПОТРІБЕН ВОДІЙ. З/П 10000 ГРН. (067) 874-97-97, ІГОР

ПОТРІБЕН ЗБИРАЛЬНИК МЕБЛІВ З ДОСВДІОМ РОБОТИ. З/П ВІД 10000. (096) 537-40-91

Потрібен майстер для обслуговування мережі Інтернет з власним авто. З/п від 8000 (096)021-53-52, (073)126-76-06

Потрібен на роботу різноробочий. Оплата договірна. (067) 877-86-51

Потрібен нічний продавець на Брацлавську, з 20 до 8, 14/14. 480 грн + бонуси. (067) 393-30-54, Ірина Павлів.

Потрібен підсобник-різноробочий на приватні об'єкти міста. Оплата договірна. (097) 712-26-27

Потрібен піцейола у Мілано на Фрунзе з 10 до 22.30, 5/5, з/п від 7500. (063) 216-14-35, Альона

ПОТРІБЕН ПОМІЧНИК В ОФІС. ОБОВ'ЯЗКИ: ПРИЙОМ ДЗВІНКІВ, ДОПОМОГА В РОБОТІ З ПЕРСОНАЛОМ. ГРАФІК 10.00-18.00. (096) 794-89-28

ПОТРІБЕН ПОМІЧНИК КЕРІВНИКУ. У КУРС СПРАВИ ВВЕДЕМО. (096) 395-23-93

ПОТРІБЕН ПРОДАВЕЦЬ

на хот-доги, хор. місце, гідна з/п. (098)200-45-06, (093)858-21-77

ПОТРІБЕН РІЗНОРОБОЧИЙ В СМТ СТРИЖАВКУ. ІНОГОРОДНІМ НАДАЄТЬСЯ ЖИТЛО. (096) 439-92-65

Потрібна людина виконати ремонт в квартирі, недорого. (068) 510-85-90

Потрібна людина для розклеювання оголошень по місту. (063)964-28-68, (096)084-98-84

ПОТРІБНА НА РОБОТУ ПОСУДОМИЙНИЦЯ. ГНУЧКИЙ ГРАФІК. 350ГРН/ДЕНЬ. РОБ.ДЕНЬ 17.00-2.00 (098) 295-14-66

Потрібна посудомийниця, прибиральниця. (096) 639-98-46

ПОТРІБНА ПРИБИРАЛЬНИЦЯ В БАНК НА ТАРНОГРОДСЬКОГО. РОБОТА ЗРАНКУ. СБ, НД ВИХ. (068) 854-85-42

ПОТРІБНА ПРИБИРАЛЬНИЦЯ. ГРАФІК 9.00-18.00, 5 ДНІВ НА ТИЖДЕНЬ. З/П 7000 ГРН. (067) 661-08-33

ПОТРІБНІ ВОДІЇ КАТЕГОРІЇ В НА ДЕРЖАВНЕ ПІДПРИЄМСТВО. (099) 405-29-10

ПОТРІБНІ ЕЛЕКТРОЗВАРЮВАЛЬНИКИ ТА ПІДСОБНИКИ. (097) 488-28-77

Потрібні на роботу в Польщу швачки, зварювальники. Робота в Німеччині, Швеції, Франції, Чехії, Польщі. Консультації. (099)534-63-35, (097)675-93-15

ПОТРІБНІ ПРАЦІВНИКИ ПО ВИГОТОВЛЕННЮ КІЛЕЦЬ КРИНИЧНИХ ТА КАНАЛІЗАЦІЙНИХ. (097) 593-20-72

ПОТРІБНІ ХЛОПЦІ НА ЗАКРИТИЙ МАНГАЛ (У ГАСТРОНОМ) З Д/Р, З/П 7500 ГРН. (097) 237-94-44

ПРАЦІВНИК В ЦЕХ ДЕРЕВООБРОБКИ. (068) 277-97-97

Працівники або бригада запрошуються для виконання ремонтно-будівельних робіт. (067) 384-77-53

ПРАЦІВНИКИ ДЛЯ ВИГОТОВЛЕННЯ З/Б ОГОРОЖ. З/П ВІД 10000 ГРН. (067)743-18-44, (073)743-18-44

ПРАЦІВНИКИ НА АВТОЗАВОД В ЧЕХІЮ, ДО 50 Р. З/П 1000-1200 €. КОНСУЛЬТАЦІЯ (096)742-55-02, (093)012-83-93

ПРАЦІВНИКИ ПО ДОГЛЯДУ ЗА ТВАРИНАМИ У ПРИТУЛКУ ДЛЯ ТВАРИН (50КМ ВІД КИЄВА). ЖИТЛО НАДАЄТЬСЯ. ДЕТАЛІ ЗА ТЕЛЕФОНОМ: (067) 656-70-98

ПРЕСУВАЛЬНИК МАКУЛАТУРИ НА ПОСТІЙНУ РОБОТУ. (067) 770-17-14

ПРИБИРАЛЬНИК. (067) 433-34-70

ПРИБИРАЛЬНИЦІ - ТЕРМІНОВО. БЕЗКОШТОВНІ ОБІДИ. ОПЛАТА ПРОЇЗДУ ДЛЯ ІНОГОРОДНІХ. (067)280-68-16, (098)225-65-94

ПРИБИРАЛЬНИЦЯ В ТЦ «ЖОВТЕНЬ». (097) 943-39-93

ПРИБИРАЛЬНИЦЯ СЛУЖБОВИХ ПРИМІЩЕНЬ. Р-Н ХУТ.ШЕВЧЕНКА. 5/2, 8.30-18.00. З/П 4200. (097) 624-21-54

ПРИБИРАЛЬНИЦЯ

графік роботи: 2/2, терміново потрібна на роботу. (099) 464-48-76

ПРИБИРАЛЬНИЦЯ-ПОСУДОМИЙНИЦЯ В РЕСТОРАН. (097)657-86-69, (067)430-50-46

ПРИЙМАЛЬНИЦЯ СКЛОТАРИ ТА МАКУЛАТУРИ. (098) 085-33-32

ПРОДАВЕЦЬ АВТОЗАПЧАСТИН ДО ІНОМАРОК. З ДОСВІДОМ ПРОДАЖУ ТА ПІДБОРУ. З/П ВІД 12000 ДО 18000 ГРН. (063) 345-53-09

Продавець в продуктовий магазин, з/п 6000грн. за 15роб. днів. (067) 899-68-16

ПРОДАВЕЦЬ В ПРОДУКТОВИЙ МАГАЗИН. ГР/Р ТИЖДЕНЬ/ТИЖДЕНЬ. З/П 7500ГРН/15 ДНІВ. (097)596-30-04, (093)059-22-66

444184
ТЕРМІНОВО!
ЕЛЕКТРОГАЗОЗВАРЮВАЛЬНИК
Заробітна плата: 8000 грн+премія
Іногороднім житло надаємо
тел.: 067-135-62-57

444184
АДМІНІСТРАТОР в міні-гуртожиток
КОМЕНДАНТ
ЗП: від 6 000 до 12 000 грн/міс+бонуси
Обов'язки:
-прийом та зустріч гостей
-підтримка чистоти та порядку
-любов до чистоти, відповідальність, дружелюбність
Безкоштовне проживання. м.Київ
068-356-48-60

444184
ТЕРМІНОВО!
ВОДІЙ кат. Е
на півпричіп самоскид
Гідні умови праці, ЗП договірна, своєчасна
•Вінницька обл, Калинівка•
067 292 24 54

444184
Цех підготовки вантажних автомобілів запрошує
Автомаляра
Помічника автомаляра
Зп 20000 грн
Тел.: 096 881 82 05

ПРОДАВЕЦЬ З 16:00 ДО 21:00 В ПРОДУКТОВИЙ МАГАЗИН. ГР/РОБОТИ: ПН-ПТ, ВИХ. СБ, НД. (097)596-30-04, (093)059-22-66

ПРОДАВЕЦЬ СПОРТТОВАРІВ. ГРАФІК РОБОТИ З 9-00 ДО 18-00. ДЕТАЛІ ОБГОВОРЮЮТЬСЯ. (067) 430-42-65

ПРОДАВЕЦЬ-КОНСУЛЬТАНТ В МАГАЗИН АВТОЗ/Ч І АКСЕСУАРІВ. НЕМИРІВ (ЖІН.). З/П ВІД 7000. (097) 376-01-94

ПРОДАВЦІ В МЕРЕЖУ МАГАЗИНІВ У М.ВІННИЦЯ. ХОРОШІ УМОВИ РОБОТИ. (097) 825-43-53

ПРОДМАРКЕТ «ТРЕЙД» ЗАПРОШУЄ ЕКСПЕДИТОРА. З/П 10000 ГРН. (097) 191-58-48, ЮРІЙ

РІЗНОРОБОЧИЙ (ЧОЛОВІК, ДО 35 Р.). З/П 400 ГРН/ДЕНЬ. СТ.МІСТО. (067) 430-48-66

РІЗНОРОБОЧИЙ В ПРИВАТНИЙ БУДИНОК ОБУХІВСЬКИЙ Р-Н, С.РОМАНКІВ ДЛЯ ДОПОМОГИ НА БУДІВНИЦТВІ, НА ЧАС РОБОТИ НАДАЄТЬСЯ ЖИТЛО. ОПЛАТА 400 ГРН/ДЕНЬ. ОЛЕНА, МАРІЯ. (067)232-27-87, (044)303-92-20

Різноробочий в цех по різці ДСП. Ставка 8000 грн. (067) 990-88-23

РІЗНОРОБОЧІ В НІЧНУ ЗМІНУ, МОЖЛИВО ПЕНСІЙНОГО ВІКУ. З/П 6000 ГРН. (096) 001-55-22

РОБІТНИК НА СКЛАД, Р-Н ВОДОКАНАЛУ. З/П 350/ДЕНЬ, НЕВЕЛИКА ЗАВАНТАЖЕНІСТЬ. (096) 211-20-50

РОБІТНИК СКЛАДУ, ЗАВ.СКЛАДОМ НА ПОСТІЙНУ РОБОТУ НА ПІДПРИЄМСТВО. (067) 930-47-73

РОБІТНИКИ БУДІВЕЛЬНИХ ПРОФЕСІЙ. (098)058-37-50, (063)105-65-51

ВІННИЦЬКИЙ ФІНАНСОВО-ЕКОНОМІЧНИЙ УНІВЕРСИТЕТ ТА ЕКОНОМІКО-ПРАВОВИЙ КОЛЕДЖ

запрошують учнів шкіл, профтехучилищ, молодших спеціалістів та всіх інших верств населення:

НА ДЕНЬ ВІДКРИТИХ ДВЕРЕЙ 23 листопада 2019 року на 11:00

Ліц. АЕ №636845 МОНУ від 19.06.2015р.

НА ВАС ОЧІКУЄ ЦІКАВА ТА ЗМІСТОВНА ПРОГРАМА:

- гра «Майстер-клас з ресторанного і готельного бізнесу» - сервірування столу;
- робота в системі дистанційного комп'ютерного спілкування;
- конкурс підготовлених Вами власних віршів і мистецьких творів;
- конкурсний розгляд підготовлених Вами творчих проектів по запровадженню на території своєї громади сучасних мальовничих куточків відпочинку (фото чи малюнок).

Буде видано друкований збірник.

СПЕЦІАЛЬНОСТІ:
- право • митна діяльність • підприємництво
- туристичний, готельний та ресторанний бізнес
- торгівля та біржова діяльність
- інформаційна діяльність • комп'ютерні технології
- організація виробництва
- менеджмент в охороні здоров'я
- менеджмент митної справи
- фінанси, банківська справа та страхування
- облік та оподаткування (робота в податковій)

КВАЛІФІКАЦІЯ: молодший бакалавр, бакалавр, магістр.

ЧЕКАЄМО ВАС І ВАШІ ТВОРЧІ РОБОТИ 23.11.2019 РОКУ ЗА АДРЕСОЮ:

Вінниця, вул., Пирогова, 71-А (трамваї № 1, 5, 3, тролейбуси № 12, 13, 14 зуп. «Ак. Заболотного»)
www.vfeu.edu.ua E-mail: rektor-vfeu@ukr.net (0432) 53-62-59; 50-55-54

461998

ТОВ "АДМ Юкрейн"

ADM

Закуповуємо

.Соняшник.

ВИСОКООЛЕЇНОВИЙ ТА ЗВИЧАЙНИЙ

.Ріпак.Кукурудза.

Вінниця (0432) 50 40 15; (0432) 50 40 16; (050) 313 61 79

461111

МІЖРЕГІОНАЛЬНА АКАДЕМІЯ УПРАВЛІННЯ ПЕРСОНАЛОМ

Запрошує на навчання
без сертифікатів ЗНО
випускників шкіл, училищ, коледжів, будь-яких вузів і спеціальностей за спеціальностями:

· Право · Правоохоронна діяльність · Економіка · Менеджмент · Маркетинг · Облік і оподаткування · Фінанси, банківська справа та страхування · Управління персоналом та економіка праці · Соціологія · Психологія

АДРЕСА ВІДБІРКОВОЇ КОМІСІЇ:
м. Вінниця, Хмельницьке шосе, 145, к. 911 (9 поверх); www.maup.com.ua
тел./факс (0432) 56-06-33, 56-06-30, 51-33-41; e-mail: vi_maup2005@ukr.net

461420

448501

ГО Школа боксу та кікбоксингу Андрія Рябченка

ПРОФЕСІЙНЕ НАВЧАННЯ

13 років стажу ДЮСШ + 5 років індивідуального навчання

Групові та індивідуальні навчання:

1) Навчання та розкриття таланту від дитячого до дорослого віку.
2) Навчання техніки і тактики ударів, захисту і бойових маневрів з боксу та кікбоксингу.
3) Навчання нокаутуючого удару.
4) Навчання сміливості, мужності, силі, гнучкості та силовій витривалості.
5) В короткий термін зниження ваги від 20 до 30 кг від 4 до 5 місяців.

Дам здоров'я, силу, духовність і успіх у житті

(067) 255-13-06, (063) 269-05-54

447824

РОБІТНИКИ В ЦЕХ НА ВИРОБНИЦТВО ПЕЛЕТІВ ТА БРИКЕТІВ. (096) 371-69-33

РОБОТА В ОХОРОНІ. ВАХТА. ДЛЯ ЧОЛ/ЖІН. 300-360ГРН/ДОБА (9000-10800 НА МІС.) (067)462-70-11, (063)239-90-84

Робота в Польщі, Чехії, Німеччині, Ізраїлі. Оформлення за наш рахунок. Інформація. (068) 585-90-90

РОБОТА В ПОЛЬЩІ. РОБОЧА ВІЗА В ПОЛЬЩУ. БЕЗКОШТОВНІ ВАКАНСІЇ. ВЕЛИКИЙ ВИБІР. КОНСУЛЬТАЦІЯ. (098)675-75-72, (093)154-67-07

РОБОТА В СЛОВАЧЧИНІ З ОФОРМЛЕННЯМ ТИМЧАСОВОГО МІСЦЯ ПРОЖИВАННЯ. ЛІЦ.АГ 507904. (067)404-67-96, (093)857-48-62

РОБОТА ВАНТАЖНИКА НА СКЛАД САНТЕХНІКИ, ДВЕРІ, Р-Н ХІМЗАВОД. З/П 40 ГРН/ГОДИНА. (067) 433-61-78

РОБОТА ДЛЯ ВІЙСЬКОВИХ У МИНУЛОМУ, ЕКОНОМІСТІВ, ФІНАНСИСТІВ. (098) 355-10-06

Робота для цілеспрямованих, інтелігентних. 52-86-45, (093) 894-51-35

РОБОТА З ЛЮДЬМИ. ДОСВІД НЕ ПОТРІБЕН. (050)385-41-35, (073)385-41-35

РОБОТА ЗА КОРДОНОМ ПОЛЬЩА, НІМЕЧЧИНА. ОФІЦІЙНО. ДОПОМОГА ПРИ ОФОРМЛЕННІ. КОНСУЛЬТ. (067)291-07-03

РОБОТА КОМПЛЕКТУВАЛЬНИКОМ НА СКЛАД САНТЕХ., ДВЕРЕЙ, Р-Н ХІМ.ЗАВОД. З/П ВІД 10000ГРН. (067) 433-61-78

РОБОТА ПОЛЬЩА, ЧЕХІЯ. РОБОЧІ ДОВГОСТРОКОВІ ВІЗИ. З/П ВИСОКА. ГАРНІ УМОВИ. КОНСУЛЬТ (093) 891-63-98

РОБОЧІ НА ДЕМОНТАЖ СТІН ПОЦЕГЕЛЬНО. ОПЛАТА 80 КОП./ЦЕГЛИНА. (096) 443-00-68

РОЗКЛЕЮВАЛЬНИКИ ОГОЛОШЕНЬ ПО МІСТУ ТА ОБЛАСТІ. (098) 279-21-86

САНІТАРКА В АПТЕКУ. (067) 434-34-84

САНТЕХНІК. (067) 434-34-84

САНТЕХНІК. (067) 931-63-63

СВЕРДЛУВАЛЬНИК ВІД 3-ГО РОЗРЯДУ, Р-Н ТЯЖИЛІВ. З/П ВІД 8000 ГРН, ІНОГОРОДНІМ ОПЛАТА ПРОЇЗДУ. (096) 677-03-94

СИСТЕМНИЙ АДМІНІСТРАТОР. НЕПОВНА ЗАЙНЯТІСТЬ. (097) 943-39-93

СКЛОРІЗНИК, ТЕСЛЯР

на постійну роботу. Оплата висока, європейська. (068)023-57-77, (073)034-02-52

СОРТУВАЛЬНИК ВАНТАЖІВ (ЛОГІСТИКА). (067) 434-34-84

СОРТУВАЛЬНИКИ НА СКЛАД (ПРОД.ХАРЧ.), НІЧНІ ЗМІНИ. НАДАЄМО ЖИТЛО. (063) 793-68-69

СОРТУВАЛЬНИКИ ПОЛІЕТИЛЕНОВОЇ ПЛІВКИ. (067) 770-17-14

СОРТУВАЛЬНИКИ СКЛОПЛЯШКИ НА ПОСТІЙНУ РОБОТУ. (067) 770-17-14

СПЕЦІАЛІСТ З РЕМ. ТА ОБСЛУГ. ДВЕРЕЙ. ТОВ «ТАРІМУС». НАЯВНІСТЬ АВТО. З/П 10000+%. (067) 744-51-97

Спеціаліст по обслуговуванню димових та вентиляційних каналів. Пічник. (097) 330-17-48

СПІВРОБІТНИКИ В ТОРГІВЕЛЬНЕ ПРЕДСТАВНИЦТВО ДЛЯ АДМІНІСТРАТИВНО-КАДРОВОЇ РОБОТИ В ОФІСІ. БЕЗКОШТОВНЕ НАВЧАННЯ. ПІДТРИМКА КЕРІВНИКА. ШВИДКИЙ КАР'ЄРНИЙ РІСТ. (050)681-08-14, (068)120-83-53

СТОЛЯР, ПОМІЧНИК СТОЛЯРА В СТОЛЯРНИЙ ЦЕХ. (067) 794-54-86

СТАБІЛЬНА РОБОТА НЕЗАЛЕЖНО ВІД СЕЗОНУ. ЗАПРОШУЄМО СЛЮСАРІВ-ЗВАРЮВАЛЬНИКІВ ТА ССЛЮСАРІВ З Д/Р. З/П ВІД РЕЗУЛЬТАТУ. (067)433-15-81, (096)956-98-10

СТОЛЯР-ВЕРСТАТНИК НА ПОСТІЙНЕ МІСЦЕ РОБОТИ В СТОЛЯРНИЙ ЦЕХ. З/П І УМОВИ РОБОТИ ПО ТЕЛЕФОНУ. (096)463-75-18, (050)461-20-12

СТОЛЯР. (068) 277-97-97

СТОРОЖ В НІЧНИЙ КЛУБ, БЕЗ ШКІДЛИВИХ ЗВИЧОК. (097) 943-39-93

Сторожі-охоронники, чол./жін. вік від 55р, г/р:1/3. З/п договірна. 55-42-15

Стрижавська колонія запрошує чоловіків на посаду молодш.інспектора. З/п від 6500. 58-53-65, (097) 257-87-51

ТЕРМІНОВО КУХ.ПРАЦІВНИК В ЇДАЛЬНЮ. МОЖНА ПЕНСІОНЕР. Р-Н МУНІЦИПАЛЬНОГО РИНКУ. (067) 681-57-85

ТЕРМІНОВО ПОТРІБНА ПРИБИРАЛЬНИЦЯ В ГІПЕРМАРКЕТ (ВІННИЦЬКА ОБЛ., С.ЗАРВАНЦІ, ХМЕЛЬНИЦЬКЕ ШОЕ 0,5 КМ, 1). ГРАФІК РОБОТИ 2/2, 3/3, ЗМІНА 12 ГОД. З/П ДОГОВІРНА. (098)662-82-65, (067)568-46-45

ТЕРМІНОВО ПОТРІБНІ ПІДСОБНИКИ НА БУДІВНИЦТВО І ПОМІЧНИКИ ПОКРІВЕЛЬНИКІВ. (067) 430-46-94

ТЕРМІНОВО ПОТРІБНІ ПРИИБРАЛЬНИЦІ ТА ДВІРНИКИ У ГІПЕРМАРКЕТ «МЕТРО». М.ВІННИЦЯ, ХМ.ШОСЕ 0,5 КМ. ГР.РОБОТИ 2/2, 3/3, ЗМІНА 12 ГОДИН. З/П ВІД 5000 ГРН. (098)436-64-44, (067)568-46-45

ТЕРМІНОВО ПОТРІБНІ ХЛОПЦІ ТА ДІВЧАТА НА ХІМЧИСТКУ АВТО. ХОРОША З/П. (098) 046-95-76

Терміново прибиральниця та вантажник. Графік роботи позмінний. (098) 092-38-75

Терміново! Продавець в магазин. З/п висока. (067) 294-86-19

ТРАКТОРИСТ НА МТЗ. СВОЄЧАСНА З/П. ТЕРМІНОВО. (050)461-31-83, (098)455-90-31

ФАРБУВАЛЬНИК ДЕРЕВ'ЯНИХ ВИРОБІВ. (068) 277-97-97

ФАРБУВАЛЬНИК. З/П ВІД 10 ТИС. ГРН., ОФІЦ. ПРАЦЕВЛ, БЕЗ ДОСВІДУ РОБОТИ. (096) 677-03-94

Чекаємо на піцейолу, продавця та прибиральницю. (067) 433-24-30

ШВАЧКА З ДОСВІДОМ РОБОТИ. (097) 288-55-03

ШВАЧКА З ДОСВІДОМ

на постійну роботу в цех, пошив операційний. З/п 8000 грн, р-н Ел.мережі. (097) 351-63-28

ШВАЧКА НА ПОСТІЙНУ РОБОТУ. УМОВИ РОБОТИ ХОРОШІ. (098) 305-76-21

ШВАЧКИ В ЦЕХ. ПОСТІЙНА РОБОТА, ВИСОКА З/П, СОЦПАКЕТ, ПОВЕРНЕННЯ ПРОЇЗДУ. (068) 161-62-72

ШИНОМОНТАЖУ ПОТРІБНІ ЧОЛОВІКИ ВІД 20 ДО 35Р. БЕЗ Д/Р. З/П ДОГОВІРНА. (067)285-07-68, (067)274-25-01

Шукаю працівницю для роздачі реклами. (098) 373-04-94

9.2. ШУКАЮ

«AALT» Акуратно а ми недорого все розвантажимо-завантажимо + меблі. Є транспорт. (098) 718-21-80

«BUS» Перевез. меблів. Великі машини, вантажники-профі. Перевеземо-завантажимо. (063)284-53-53, (096)454-25-94

«Майстер на прокат» все по дому:замки, люстри, сантехніка, інше. Перевез.меблів. (096) 232-44-85

Агентство «Рада» пропонує персонал для дому: нянь, доглядал., хатні робіт., кухар (096) 580-54-85, 57-82-62

Бухгалтер з д/р звітність, обс.ФОП, ю/о всіх видів діяльн. Відкриття та закриття. (067) 911-80-64

Відкриття та закриття ФОП та юридичних осіб, надання бухгалтерських послуг. (063) 607-04-54

Візьму на обслуговування ФОП за спрощеною системою оподаткування. Недорого. (067) 732-28-93

Вчителька-пенсіонерка займатиметься з учнями 1-6 кл.або нянчити дитину з народження. (067) 367-44-00

Доглядальниця за лежачими хворими. Стаж роботи в лікарні ім.Ющенка. (068) 661-13-79

Доглядальниця, вахтовий метод, мед.освіта. Бажано з проживанням. (097) 433-02-51

Догляну людину похилого віку, приберу, приготую їжу. (097) 193-87-73

ДОГЛЯНУ ЛЮДИНУ! ХВОРУ, ЛЕЖАЧУ. ЦІЛОДОБОВО. МОЖЛИВО З РАЙОНУ. ВЕЛИКИЙ ДОСВІД РОБОТИ (068)307-98-56, (068)150-10-99

Жінка 61 рік, шукає роботу, можливо догляд за людьми похилого віку. Є д/р. (093)947-43-54, (097)539-46-61

Жінка 65р., шукає будь-яку роботу, можна з проживанням в селі. (096) 675-11-84

Жінка шукає роботу гардеробницею, офіційно. Без резюме. (068) 231-80-59

Надам бухгалт. послуги по веденню та здачі фінансової та податк.звітності. ПДВ. (096) 628-05-40

461783
ТОВ ВКФ «Вінторгпром»
Постійно у продажу зі складу у Вінниці
СІЛЬ ХАРЧОВА в асортименті
СОДА ХАРЧОВА в мішках і пачках
Ф/р будь-яка, відстрочка платежу, доставка
тел.: 65-80-20, (097) 462-40-37 (офіс),
(068) 853-95-87 (склад 1, вул. А. Янгеля)
(068) 687-58-54 (склад 2, вул. М. Шимка)

Хлопець шукає будь-яку роботу. (097) 248-01-72

Чол., в/о екон., д/р на керівних посадах, управління системою збуту. (097) 439-47-71

Чоловік 38 років шукає постійну роботу. (097) 396-16-05

Чоловік 61р., без шкідл.зв., шукає роботу. Д/р бульдозеристом, трактористом, шофером (067) 452-49-57

Шукаю роботу доглядальницею, маю д/р в лікарні Ющенка. (098) 273-36-19

Шукаю роботу доглядальниці, помічниці по дому. З дні/тиж. з проживанням. (098) 449-68-11

Шукаю роботу няні, домробітниці, догляд за людьми похилого віку. Без інтиму. (068) 151-96-73

Шукаю роботу підсобником, тимчасовий підробіток. (097) 234-07-04

Шукаю роботу садівника + допомога по господарству, прибирання. (067) 430-71-99

Шукаю роботу. Є водійські права кат. В, С. (068) 456-87-23

10. НАВЧАННЯ

10.1. НАВЧУ

Академічний оперний вокал (від професійної співачки). Підгот. до консерваторії. (097)307-68-93

Англ.мова, інд.заняття, підготовка до ДПА, ЗНО. Дорослі для виїзду за кордон. (097) 472-54-46

Англійська мова для школярів. Недорого. (068) 326-75-07

АНГЛІЙСЬКА ТА НІМЕЦЬКА. ПРОФЕСІЙНО З 10-РІЧНИМ ДОСВІДОМ. ДЛЯ ДІТЕЙ ТА ДОРОСЛИХ. (097) 187-37-63

Англійська та французька. Переклади. Репетиторство. Домашні завдання. (093) 342-36-68

Допоможу в навчанні німецької мови, підготовлю до екзамену в Гьоте інституті. 51-69-19, (067) 115-96-64

З любов'ю до дитини підготую до школи. Школяреві допоможу у навчанні. 51-79-10, (096) 500-97-54

ЗАПРОШУЄМО ВИВЧАТИ МОВИ: ПОЛ., АНГЛ., НІМ., ФРАНЦ. OSVITALIGHT.COM (067) 433-29-54

Навчання Петриківського розпису. Групові та індивідуальні заняття. (067)430-85-77, (063)961-07-77

МАГ. КРАМНИЦЯ ТВОРЧОСТІ
Цікаві набори для розвитку дітей з серії «Зроби сам!»
https://kramnicya.com.ua
Коцюбинського, 38а

Німецька, англійська для дітей та дорослих. Індивід. підхід до кожного. Групові. (097)187-37-63, (073)038-93-27

Перекладач французької та англ.мови. Уроки. Швидко, професійно. 7р.д/р в Канаді. (097) 129-70-53

Пропоную послугу: заводити і забирати з гуртка дитину, р-н Вишенька. (096) 870-15-75

Репетитор з математики, укр.мови, 1-9 клас. Готую до школи. Р-н Вишенька. (097) 217-67-04

ХІМІЯ. БІОЛОГІЯ. ПІДГОТОВКА ДО ЗНО ТА ДПА. ІНДИВІДУАЛЬНІ ЗАНЯТТЯ З УЧНЯМИ 6-11КЛ. (097)118-48-00, (063)276-63-92

Хімія. Індивідуальні заняття для учнів 8-11 класів, студентів ВУЗів. (063)804-14-13, (098)599-63-47

11. ПРОДУКТИ ХАРЧУВАННЯ, ТЮТЮН, АЛКОГОЛЬ, С/Г ПРОДУКЦІЮ

11.1. ПРОДАМ

Квашені огірки.....дог.....(067) 295-15-35
Саджанці ківі,інжир, хурма,фундук.....дог.....(099) 798-29-88
Сіно, дрова, кратопля кормова .....дог.....(063) 181-01-25
Сіно, солому в тюках..... 300грн/ц.....(097) 990-60-25
Цибулю, картоплю, яблука.....дог.....(098) 849-96-98
Яблука романов., снєжка, айдаред .....дог.....(068) 007-02-20

11.2. КУПЛЮ

Картоплю, яблука, сушку та ін с/г.....дог.....(096) 267-37-31
Пір'я, картоплю, яблука, інш.с/г .....дог.....(068) 384-22-78

12. ОБЛАДНАННЯ, ТАРА ТА УПАКОВКА

12.1. ПРОДАМ

Ящики від винограду, 10кг, 150 шт. 5 грн/шт.....(097) 492-74-26

12.2. КУПЛЮ

Балони кис.,вуглекис.,газ.колонки .....дог.....(097) 529-10-20
Електропилу. Бажано з Німеччини. .....дог.....(097) 016-22-63
Фризер для морозива.....дог.....(066) 339-36-34

13. КОМП'ЮТЕРИ, ПЕРИФЕРІЯ, ВИТРАТНІ МАТЕРІАЛИ, ОРГТЕХНІКА, КАНЦТОВАРИ, ІНТЕРНЕТ-ПОСЛУГИ

13.1. ПРОДАМ

Комплектуючі, комп'ют., периферія .....дог.....57-90-49
Ком'ютер .....дог.....(067) 960-83-02
Комп'ютери, ноутбуки, нові та б/в .. недорого.....(067) 712-09-09
Ноутбуки, б/в..... 2000 грн.....(063) 227-26-85
Ноутбуки. Найдешевші ціни. .....дог.....(067) 397-86-93

13.2. КУПЛЮ

Комп'ютерну техніку, нову та б/в .....дог.....(067) 712-09-09
Куплю ноутбук, б/в або новий .....дог.....(067) 430-22-22

13.3. ПОСЛУГИ

Професійний ремонт комп'ютерів, принтерів, орг.тех. Заправка, віднов.картриджів (067) 397-86-93

Ремонт та обслуговування комп'ютерів, ноутбуків, орг. техніки. (067) 712-09-09

ШВИДКА КОМП'ЮТЕРНА ДОПОМОГА! РЕМОНТ, КОНСУЛЬТАЦІЯ, НАЛАШТУВАННЯ ВАШОГО КОМП'ЮТЕРА ПРОТЯГОМ 1 ГОДИНИ ПІСЛЯ ВАШОГО ДЗВІНКА! ВИЇЗД СПЕЦІАЛІСТА ДОДОМУ АБО В ОФІС. (063)641-48-87, (067)853-05-95

15. АУДІО-, ВІДЕО-, ФОТОТЕХНІКА, ТЕЛЕФОНИ, ФАКСИ, АТС

15.1. ПРОДАМ

2 т/в, б/в, Лего 312.....дог.....(067) 681-40-84
Т/в Самсунг .....650 грн.....(096) 461-15-53

15.2. КУПЛЮ

Б/в т/в імпор., роб. і нероб.і ЖК.....дог.....(067) 495-19-22
Новий мобільний телефон .....дог.....(063) 827-83-61
Т/в плазмовий, робочий, вел.діаг.....дог.....(098) 692-86-03
Техніку нову та б/в .....дог.....(067) 712-09-09

15.3. ПОСЛУГИ

«ADD» 1-3 р. гарантії. Супут. і ТВ ант. Проф. розвед. т/в мереж. Виїзди на р-н. (068) 174-88-31

HD TV Супутникове Т2 телебачення. Встановлення, ремонт, гарантія. (093) 406-34-54

А Вам відремонтувати телевізор з гарантією? (063) 880-53-94

А ви відремонтували свій телевізор з гарантією? (067) 292-04-58

Автомат. пральні машини та інша побут. техніка. Акурат. відремонтую на дому. (093) 997-34-48

Адаптація та ремонт телевізорів. Виклик додому. 69-01-95, (063) 881-65-34

ВІДЕОСПОСТЕРЕЖЕННЯ, ДОМОФОНИ, СИСТЕМИ ДОСТУПУ, ІНТЕРНЕТ. МОНТАЖ, ОБСЛУГОВУВАННЯ. ЦІЛОДОБОВО. (067)432-61-81, (063)340-58-58

Встановлення супутникових та звичайних антен. Швидко. Якісно. Недорого. (067) 316-64-08

ПУЛЬТОВА ОХОРОНА. МОНТАЖ ТА ОБСЛУГОВУВАННЯ. ШВИДКО, ЯКІСНО, ЦІЛОДОБОВО. (067)432-61-81, (063)340-58-58

Рем. телевізорів вітчизн. та імпортн. вир-ва будь-яких моделей. Виклик додому. 66-68-62, (098) 062-16-47

Ремонт ТВ, гарантія, виклик додому, діагностика, цифрове ТБ Т2 «під ключ». 43-49-37, (066) 299-34-02

РЕМОНТ ТЕЛЕВІЗОРІВ. ГАРАНТІЯ. ВИКЛИК БЕЗКОШТОВНИЙ. (067)262-78-99, (063)225-95-18

Супутникове Т2 телебачення. Встановлення, ремонт. Гарантія. (067) 240-70-16

15.4. ФОТОПОСЛУГИ

Професійна фотозйомка. Свята, урочистості. (067) 712-09-09

Професійно фото та відео-зйомка. Якісно. Недорого. (068) 650-41-41

Фото-, відеозйомка. Свята та урочистості. (067) 780-91-98

15.5. СВЯТА ТА УРОЧИСТОСТІ

«ADS.co». Комф.автобуси, м/а, л/а: перев. весіль, свят, банкети з прикрасами. (067)798-86-28, (063)371-19-38

«Крамниця творчості» - магазин наборів з серії «Зроби САМ» для дітей та дорослих! Картини за номерами. Фарби для обличчя, вітражні. Пластика, фокуси, збірні пластикові моделі, гравюри, 3D-пазли, мозайка, конструктори, та інш. https://kramnicya.com.ua Соборна, 92; Коцюбинського 38а

Авто на весілля, джип Тойота-Прадо (чорний колір), Ауді А-8 (сірий колір). (067) 179-78-34

ВСЕ ДЛЯ ТВОРЧОСТІ ТА ХОБІ.
Набори з серії «Зроби САМ!»
Для дітей та дорослих.
Опт та роздріб.
(097)2929236, (093)3791860

Новорічні програми Діда Мороза і Снігуроньки. Виїзд в р-ни. Провед. свят,весіль (097) 329-44-80, Єлена

Тамада. Весілля та ювілеї Ви запам'ятаєте надовго. (097) 561-33-19

Торти на замовлення: весільні, ювілейні, святкові. (063) 968-77-84

16. ГАЛАНТЕРЕЯ, ОДЯГ, КОСМЕТИКА

16.0. КРАЩІ ПРОПОЗИЦІЇ

Шуба норка б/в, 16500 грн.
Дублянка б/в, 7500 грн.
Розмір 48. Торг.
Відмінний стан.
(096) 504-78-52

16.1. ПРОДАМ

ПАЛЬТО СІРЕ 44Р, ПЛАЩ ЧОРНИЙ 46Р. ДОГ.... (096) 458-97-54

16.3. ПОШИТТЯ ТА РЕМОНТ ОДЯГ

Ательє мод «Катрін» пропонує: вишивка логотипів, ексклюзивних узорів, малюнків. (093) 726-17-97

Вишиваю хрестиком на замовлення. Продам готову вишивку. (068) 594-87-10

Комп'ютерна вишивка, пошиття одягу і карнавальних костюмів, пошиття авточохлів. (098) 726-17-97

МАШИННА ВИШИВКА
Логотипи/шеврони/спец.одяг
Вишивка на крої/гот.виробах
халатах та рушниках
(096) 300-41-25

РЕМОНТ ТА ПОШИТТЯ ОДЯГУ. ПРАЦЮЄМО ЗІ ШКІРОЮ ТА ХУТРОМ. (093) 244-95-59

16.4. ПЕРУКАРСЬКІ ТА КОСМЕТИЧНІ ПОСЛУГИ

КЕРАТИНОВЕ ВИРІВНЮВАННЯ
та ботокс волосся. Якісні матеріали. Доступні ціни. Продаж професійного домашнього догляду за волоссям. Працюю в районі Електромережі. (096)651-32-31, (063)158-13-79

Професійне нарощування та декорування вій (2Д, 3Д ефект). Голівудський ефект. (093) 504-17-10

17. МЕДИЧНІ ПОСЛУГИ

17.1. ПРОПОНУЮ

2 спеціаліста: ребілітація після інсульту, травм, ДЦП. Виїзд додому. Консульт. (093) 891-87-75

Консультації щодо масажу. Хвороби спини та хребта. Реабілітація після інсульту. 54-46-98, (096) 574-79-63

ЛІКАР ДЕРМАТОВЕНЕРОЛОГ ВИЩОЇ КАТЕГОРІЇ. ЛІЦ.АГ 598813 ВІД 03.05.12. ХМ.ШОСЕ,96Б. (067) 937-03-63

Психотерапевтична робота з ігровою залежністю кваліфікованого спеціаліста. (067) 730-02-45

СТОМАТОЛОГІЯ. ПРОТЕЗУВ.,ІМПЛАНТАНТ. БРЕКЕТИ. ПАНОРАМ.РЕНТГЕН. ХМ.ШОСЕ,53. Л. №511975 (098) 814-09-47

У Вас болить спина чи бажаєте позбавитись від целюліту? Телефонуйте: (067) 276-41-37, 54-61-98

18. ЮРИДИЧНІ, СТРАХОВІ ТА ФІНАНСОВІ ПОСЛУГИ, ФОНДОВА БІРЖА

18.1. ПРОПОНУЮ

А кредит легко. Доступно. Швидко. Все у Ваших руках. Ліц.380 НКФП. (063)311-80-72, (096)901-79-48

Адвокасі - організація 16 років захищає землю, сім'ю. (067) 767-03-65

Адвокат з багаторічним досвідом. Всі види юридич. допомоги. Консультації безкошт. (097) 281-61-82

Адвокат. Складні сімейні та спадкові справи: поділ майна подружжя, аліменти тощо. (097) 265-22-17

Адвокат. Судові спори з держпраці. Реєстрація та ліквідація підприємств. (093) 797-97-44

Адвокат/юрист: представництво в судах, реєстація ТОВ, ФОП, склад. позовів, скарг (067) 899-91-18

Адвокат: представництво у суді з цивіл., кримін., земел., сімей., адмін. спорів. (093) 917-55-86

Акційна пропозиція! Кредитна допомога без довідок, застави та поручителів від 5000 до 500000 грн. Виводимо з чорних списків. Допомога пенсіонерам та непрацевлаштованим. eurocredit.nethouse.ua. Ген. Ліц. НБУ №220-2 від 24.12.2013р. (095)862-08-55, (097)367-04-76

ДОПОМОГА В ОТРИМАННІ ДОЗВОЛУ НА ПОЧАТОК БУДІВЕЛЬНИХ РОБІТ, УЗАКОНЕННЯ САМОЧИННО ЗВЕДЕНИХ БУДІВЕЛЬ І СПОРУД. ПРИВАТИЗАЦІЯ ЗЕМЕЛЬНИХ ДІЛЯНОК ТА ПОДІЛ. (063)581-20-24, (097)344-09-52

Кваліфікована допомога при розірванні шлюбу, поділу майна та стягненні аліментів (097) 431-78-82

Консультація. Надам позику під заставу. Авто, варіанти. (098) 193-57-68

КРЕДИТИ ГОТІВКОЮ НА БУДЬ-ЯКІ ПОТРЕБИ. ЛІЦ.380 НКФП. (063)311-80-72, (097)763-30-67

КРЕДИТИ ГОТІВКОЮ. ТІЛЬКИ ПАСПОРТ ТА ІПН. Л.1613331. (096) 591-97-61

НАДАМ ГРОШІ В БОРГ ПІД ЗАСТАВУ НЕРУХОМОСТІ. ІНФОРМАЦІЯ. (093) 813-66-11

Оформ. прав та нерухом. в т.ч. самочинного (незав.) будівн., реконструк., перепл. (098) 254-43-47

Повне юридичне обслуговування діяльності юридичних осіб та ФОП. 69-86-28

462185

Юридичне обслуговування діяльності юридичних осіб та ФОП. (099) 798-36-32

19. БІЗНЕС ТА ПАРТНЕРСТВО

19.1. ПРОДАМ

Запрошую до співпраці менеджера з оптового продажу друкованої продукції. По Укр. (067) 737-69-43

20. ЗНАЙОМСТВА

20.1. ВОНА ПИШЕ

Познайомлюсь з чоловіком від 60 років, не нижче 1,70м зросту, без житлових проблем. Мені 58 років, зріст 1,64м. Займаюсь пошиттям і т.п. Не відмовлюсь від занять спортом. Вінниця, 21050, п/д 172930

20.2. ВІН ПИШЕ

Самотній чоловік 50/175/66, матеріально та житлом забезпечений, познайомиться з жінкою для серйозних стосунків. Подробиці при зустрічі. Вінниця-1, п/д 007666

Чоловік, 56/175/80, житлом забезпечений, працюю, шукаю жінку до 50 років не схильною до повноти без шкідливих звичок. Вінниця-1, п/п АА352319

20.3. КЛУБИ ЗНАЙОМСТВ

Шлюбні знайомства. Вам допоможуть знайти свою половинку. (068) 315-56-19

21. СПОРТ, ТУРИЗМ, ТУРИСТИЧНІ ПОСЛУГИ

21.1. ПРОПОНУЮ

«ADS.co». Всі види екскурсій. Комф. буси, мікроавтобуси, легкові. Перев.екскурсій. (068)111-02-43, (093)402-64-03

«ADS.CO» ВСІ ВИДИ ЕКСКУРСІЙ+ПІДГОТ. ЕКСКУРСОВОДИ+ЗАБЕЗПЕЧ.ТРАНСПОРТОМ. ПОРТ.,ІСПАНІЯ (067)798-86-28, (063)371-19-38

«Альпін-тур». Прокат та продаж туристичного та гірськолижного спорядження. (067) 269-91-94

АВІАКВИТКИ SKYUP. НАЙКРАЩІ ЦІНИ НА ПОПУЛЯРНІ НАПРЯМКИ. ВАША УКРВІЗА. ІНФОРМ. (067)432-44-46, (050)461-10-10

Продам дитяче крісло на дорослий велосипед. (097) 560-06-31

21.2. ПОТРЕБУЮ

Куплю бінокль. (096) 824-37-18

Куплю гантелі, гирі, гриф для штанги, спорт інвентар, диски для штанги. (063) 292-56-89

22. ХОБІ, ТВОРЧІСТЬ, АНТИКВАРІАТ

22.1. ПРОДАМ

«КРАМНИЦЯ ТВОРЧОСТІ»

Картини по номерам. Лобзик для уроків праці. Фанера. Фарби та Лаки. Пластика. Гравюри. 3D-пазли. Широкий асортимент товарів з серії «ЗРОБИ САМ». Сайт: kramnicya.com.ua Коцюбинського, 38а; Соборна 92

Велика вітчизняна енциклопедія, 31 том. Ціна договірна. (097) 560-06-31

НАБОРИ ДЛЯ ТВОРЧОСТІ
Малювання. Ліпка. Аплікації
Вишивки. Гравюри. Моделі.
та багато інш. «ЗРОБИ САМ»
http://kramnicya.com.ua

22.2. КУПЛЮ

«АНТИКВАРНА КРАМНИЧКА»

оцінка та купівля ікон, монет, орденів, медалей, срібла. antikvarvin@gmail.com (067) 732-51-27, 50-66-68

Антикваріат дорого: монети та банкноти старовинні, радянські, іноземні, нагороди. (068) 840-31-38

Антикваріат, безкоштовна оцінка, консультація. Центральний ринок, контейнер 857. 50-66-68

АНТИКВАРІАТ, КАРТИНИ, МЕДАЛІ, ЗНАКИ, ФОРМА СРСР, ЗНАЧКИ, МОНЕТИ, ІКОНИ. (067) 324-19-33

ДОРОГО! КАРТИНИ, ОРДЕНИ, МЕДАЛІ, МОНЕТИ, ІКОНИ, БУРШТИН, ПРИКРАСИ, ГОДИН., Ф/А. (096) 437-03-19

Ігри «Ну погоди!», ляльки, машинки СРСР, статуетки, ялинкові іграшки. (097) 536-38-40

КАРТИНИ СРСР, МЕДАЛІ, ГОДИННИКИ, СТАТУЕТКИ, БІЖУТЕРІЯ, ВІНТАЖНІ ПАРФУМИ. (097) 111-68-62

Куплю бінокль, статуетки, намисто, підстаканники, підсвічники та інше. (068) 864-55-14

Куплю дорого. Старі іграшки, ялинкові, солдатики, ляльки, машинки, ігри. (097) 123-81-49

КУПЛЮ ДОРОГО: МОНЕТИ, НАГОРОДИ, ОРДЕНА, МЕДАЛІ, ЗНАЧКИ, ІКОНИ, БУСИ. КОНСУЛЬТАЦІЇ. (067) 901-51-14

КУПЛЮ ОРДЕНИ, МЕДАЛІ, ЗНАЧКИ, МОНЕТИ, БУРШТИНОВЕ ТА КОРАЛОВЕ НАМИСТО. (098)753-77-50

Куплю по київським цінам нагороди, янтарні, коралові буси. Безкоштовна консультація. (067) 901-51-14

Куплю/продам поштові марки, конверти, різні листівки, значки, фото Вінниці. (067) 683-11-23

МУЗИЧНІ ІНСТРУМЕНТИ, ГОДИННИКИ, САМОВАРИ, РАДЯНСЬКІ ІГРАШКИ, МІКРОСКОП, БІНОКЛЬ (063) 452-30-86

ФОТОАПАРАТ, ГОДИННИК, ПАРФУМИ, ОРДЕНИ, ЗНАЧКИ, БІЖУТ., БУРШТИН. ТА КОРАЛ.НАМИСТО. (067) 324-19-33

ЧОБОТИ, ФОРМУ, ЗНАЧКИ, РЕМЕНІ. (067) 324-19-33

22.3. МУЗИЧНІ ІНСТРУМЕНТИ

Куплю музичні інструменти, гітару, нові або б/в, баян, акордеон. Ремонт гітар. (063) 524-03-44

Піаніно «Аккорд» б/в, в хорошому стані. Ціна 1500 грн. (098) 224-33-98

Піаніно Ronisch, прекрасний стан. (063) 882-80-92

Продам гітару-200грн, гармонь, баян-300грн, акордеон. (096) 869-97-87

Продам піаніно «Україна», б/в. Ціна договірна. (067) 743-79-99

Професійне налаштування фортепіано. Гарантія. Великий досвід роботи. (067) 663-84-91

22.5. РІЗНЕ

ВСЕ ДЛЯ ТВОРЧОСТІ ТА ХОБІ
Аплікації, малювання, ліпка
Конструктори, збірні моделі
та багато-багато цікавого!
https://kramnicya.com.ua

23. ТВАРИНИ

23.1. ПРОДАМ

Вулики нові - лежаки, корпусні. Лікувальний вулик на 4 бджолосім'ї. (067) 729-94-48

В'єтнамські свині велик.породи. Породисті кури, курчата, качки, голуби. Перегній. 53-01-93, (067) 869-88-93

Дійні, молоді, кітні кози. (096) 966-68-50

Нутрії різного віку і кітних. Недорого. Бартер або обмін. (097) 602-06-30

ПОРОСЯТА В'ЄТНАМСЬКІ, ПІДРОЩЕНІ ЛЬОХИ. (063)274-43-74, (097)239-00-53

Продам 10 кіз від 1,5 до 3 років (безрогі, рогаті). Майже всі кітні. Віннницк.р-н (066) 081-29-82, після 17.00

Продам клубних цуценят амстаффа від батьків чемпіонів, вік 3 місяці, всі щеплення, клеймо, документи, можливо доставка. Ціна 7000грн, можливо фото Viber. (066)857-26-92, (067)894-63-54

442641

442641

ПРОДАМ ЦУЦЕНЯТА РОСІЙСЬКО-ЄВРОПЕЙСЬКОЇ ЛАЙКИ, 3 МІС. ПРИВИТІ. (067) 433-58-22

Теличка 8 міс. від високопродуктивної корови. Ціна договірна. (068) 759-96-04

23.4. РІЗНЕ

Продам жом. (096) 803-39-09

ПРОДАМ НАПОВНЮВАЧ ДЛЯ ТУАЛЕТУ ДЛЯ ТВАРИН, НАТУРАЛЬНИЙ, БЕЗ ДОМІШОК, НЕЙТРАЛІЗ.ЗАПАХ. (097) 690-24-14

24. ЗАГУБИВ-ЗНАЙШОВ

24.1. ЗАГУБИВ

Втрач. військовий квиток серія НК №5008490 на ім'я Ципляк О.М. Вважати недійсним. тел.не вказано

Втрачено диплом бакалавра ВДПУ ім.М.Коцюбинського за № ВН 32051773 на ім'я Ткачук Віталій Валерійович. Вважається не дійсним в зв'язку з втратою оригіналу. тел.не вказано

Втрачено диплом спеціаліста ВДПУ ім.М.Коцюбинського за № ВН 34322087 на ім'я Ткачук Віталій Валерійович. Вважається не дійсним в зв'язку з втратою оригіналу. тел.не вказано

Втрачено диплом спеціаліста вінницького інституту економіки Тернопільської Академії народного господарства на ім'я Богданюк Марина Петрівна. Вважати недійсним. тел. не вказано

Втрачену довідку взамін ВК серія ДВ №111111 на ім'я Кравчук В.Й. вваж.недійсною Тел. не вказано

25. ЗАГАЛЬНІ ОГОЛОШЕННЯ

25.1. ПРОДАМ

«КРАМНИЦЯ ТВОРЧОСТІ» Картини за номерами. Фарби та лаки для декора по будь-якій поверхні. Квіллінг. Пластика. Декупаж. Скрапбукінг. Гравюри. Широкий асортимент товарів з серії «ЗРОБИ САМ» для дітей та дорослих. Сайт: https://kramnicya.com.ua Соборна 92; Коцюбинського, 38а

КОНТЕЙНЕРИ. ЦІНА ВІД 3000 ГРН. (067) 703-44-67

Мережа магазинів «Крамниця творчості» м. Вінниця - Великий вибір наборів з серії «Зроби САМ» для дітей та дорослих! Картини за номерами, фарби для обличчя, вітражні, пластика, фокуси, збірні моделі, гравюри, тісто, 3D-пазли, мозаїка, конструктори, та інш. http://kramnicya.com.ua

25.2. КУПЛЮ

«АКБ» СТАРІ ТВ, МОТЛОХ, БРУХТ, ПЕРИНИ, ПОДУШКИ, ПІР'Я, Ф/А, ГОРІХИ, ГОДИННИКИ. (098)766-70-06, (096)131-05-09

«АНТИКВАРНА КРАМНИЧКА» - ОЦІНКА ТА КУПІВЛЯ ІКОН, МОНЕТ, ОРДЕНІВ, МЕДАЛЕЙ, СРІБЛА. (067) 732-51-27, 50-66-68

«РАКУШКУ», КОНТЕЙНЕР, БИТОВКУ, ВАГОНЧИК, КУНГ, ГАРАЖ. (067) 703-44-67

АКБ, БРУХТ ЧОРНИХ, КОЛЬОРОВИХ МЕТАЛІВ, МАКУЛАТУРА, СКЛОБІЙ. ДОРОГО. (067) 962-23-32

БРУХТ ЧОРНИХ МЕТАЛІВ ЗАКУПОВУЄ ПІДПРИЄМСТВО НА ВИГІДНИХ УМОВАХ. МОЖЛ.САМОВИВІЗ. (050)336-26-47, (068)380-94-78

ДЕМОНТАЖ, САМОВИВІЗ, ЧОРНІ, КОЛЬОР. МЕТ., МАКУЛ., СКЛОБІЙ. КИЇВСЬКА, 136Б. (098) 028-88-91

ЗАКУПОВУЄМО ЧОРНИЙ ТА КОЛЬОРОВИЙ МЕТАЛИ. ДЕМОНТАЖ, САМОВИВІЗ. (063)524-28-71, (067)263-09-40

МЕТАЛОБРУХТ, ЕЛ.ДВИГУН, ЕЛ.ПРИЛАДИ. (098) 753-77-50

МЕТАЛОБРУХТ, РАДІОДЕТАЛІ, РАДІОЛАМПИ, ОСЦИЛОГРАФ, ЧАСТОТОМІР, РАДІОПЛАТИ. (067) 324-19-33

МОТЛОХ, МЕТАЛОЛОМ, РАДІОПРИЛАДИ, РАДІОДЕТАЛІ, ГАЗ.КОЛОНКУ, ЕЛ.ДВИГУН. (098) 753-77-50

РАДІОДЕТАЛІ, РАДІОЛАМ., РЕЛЕ, РАДІОПЛАТИ, МАГНІТОФОНИ, ОСЦИЛОГРАФИ, Т/В, ФОТОАП. (098) 753-77-50

РАДІОДЕТАЛІ, РАДІОЛАМПИ, ПЛАТИ, ОСЦИЛОГРАФИ, ЧАСТОТОМІР, ВИМІРЮВ.ПРИЛАДИ, РЕЛЕ. (096) 437-03-19

25.3. РІЗНЕ

БАНЬКА НА ДРОВАХ НАД СТАВОЧКОМ З ВІНИЧКОМ. ЗАТИШНИЙ ВІДПОЧИНОК. НОМЕРИ. (098) 803-25-43

ВСЕ ДЛЯ ТВОРЧОСТІ ТА ХОБІ.
Скульпурна глина, фарби для декору, лаки, квілінг, картини-розмальовки, та інше!.
http://kramnicya.com.ua

КОМП'ЮТЕРНА ВИШИВКА
ШЕВРОНИ, НАШИВКИ, ЛОГО
ЕКСКЛЮЗИВНІ ДИЗАЙНИ
ЗНИЖКИ НА ВЕЛИКІ ОБ'ЄМИ
(096) 300-41-25

ПРИВАТНИЙ ПАНСІОНАТ ДЛЯ ЛЮДЕЙ ПОХИЛОГО ВІКУ (МОЖЛИВО З ВАДАМИ). 6000ГРН/МІС. (063)289-74-32, (097)708-86-19

Sort date: 22.10.2019, №43/2019

447738

461355