К-ть кімнат/ роздільн.	Місцезна-ходження	Етаж/ етажність/ матеріал	Заг./жил./ кухня (площа)	Ціна за м²	Ціна	Куди звертатися	Нотатки

НЕРУХОМІСТЬ, БУДІВНИЦТВО
№ 42 16.10.2019
прийом оголошень за телефонами:
(0432) 555 135
(050) 430 03 07
(098) 166 28 06
(093) 170 23 60

1. НЕРУХОМІСТЬ: ПРОДАМ АБО ОБМІНЯЮ

1.1. ОДНОКІМНАТНІ КВАРТИРИ

К-ть кімнат/ роздільн.	Місцезна-ходження	Етаж/ етажність/ матеріал	Заг./жил./ кухня (площа)	Ціна за м²	Ціна	Куди звертатися	Нотатки
.. 1/-....	1пров.Київськ	3/9/ц .. -...	29/14,3/7	724.14	21000у.о	(097)442-77-88, (063)135-57-84	житловий стан, б/з
.. 1/-....	600-річчя	1/5/ц .. -...	31/17/6	645.16	20000у.о	(068) 371-22-73	житловий стан, меблі
.. 1/-....	600-річчя	2/5/ц .. -...	32/17/6	718.75	23000у.о	(097) 228-32-66	житловий стан, некутова, б/з
.. 1/-....	А.Іванова	5/12/ц. -...	36/18/10	611.11	22000у.о	(067) 608-77-27	новобуд, АГВ, терміново
.. 1/-....	А.Первозван.	4/5/п .. -...	30/18/6	900.00	27000у.о	(097) 438-31-24	буд. №80. ремонт
.. 1/-....	Академічний	1/3/ц .. -...	43/-/12	860.47	37000у.о	(096)458-83-40, (093)371-51-91	АОГВ, євроремр., б/з, кухня
.. 1/-....	Академічний	1/5/ц .. -...	40/18/9	1000.00	40000у.о	(096)564-50-40, (093)022-73-76	АОГВ, дизайн.ремонт, підвал
.. 1/-....	Академічний	2/5/ц .. -...	40/18/11	900.00	36000у.о	(097) 297-51-00	євроремонт, АОГВ, реальна
.. 1/-....	Академічний	8/9/ц .. -...	42/-/-	976.19	41000у.о	(067)430-12-50, (097)295-08-07	євроремр., АГВ, вбуд.кухня
.. 1/-....	дал.Замостя	3/5/ц .. -...	38/19/8	842.11	32000у.о	(097)411-28-02, (093)919-99-89	чсеський пр., АГВ, гарн.ремонт
.. 1/-....	дал.Замостя	7/9/ц .. -...	39/19/11	615.38	24000у.о	(096) 378-75-75	ремонт, меблі, торг
.. 1/-....	ЖК Барський	5/6/ц .. -...	56/24/14,2	535.70	29999у.о	(093)600-98-80, (099)569-22-83	АОГВ, батареї, здана секція
.. 1/-....	Заболотного	10/10/п-...	34/-/9	970.59	33000у.о	(096)214-45-32, (093)944-84-88	євроремр., меблі частково
.. 1/-....	Замостя	2/2/ц .. -...	24/16/7	875.00	21000у.о	(096) 601-44-32	ремонт
.. 1/-....	Замостя	3/4/ц .. -...	32/-/6	781.25	25000у.о	(068)818-79-92, (063)955-69-07	АОГВ, хороший косм.ремонт
.. 1/-....	Замостя	3/5/ц .. -...	38/19/8	763.16	29000у.о	(097) 297-51-00	АОГВ, чеськ.пр., ремонт
.. 1/-....	Замостя	3/5/ц .. -...	38/19/8	763.16	29000у.о	(093)500-30-53, (097)297-51-00	АОГВ, чешка, ремонт
.. 1/-....	Замостя	3/9/ц .. -...	40/20/11	550.00	22000у.о	(097)297-88-18, (093)340-13-82	частково ремонт
.. 1/-....	Замостя	4/5/ц .. -...	23/18/-	369.57	8500у.о.	(096) 166-65-01	гуртожиток, ремонт, транспорт
.. 1/-....	Замостя	4/5/ц .. -...	37/16/12	500.00	18500у.о	(096)602-69-10, (063)104-63-50	б/з, житловий стан
.. 1/-....	Замостя	5/10/ц. -...	47/20/12	446.81	21000у.о	(096)379-49-45, (093)006-91-21	новобуд, АОГВ, транспорт
.. 1/-....	Замостя	5/9/п .. -...	34/-/8	755.88	25700у.о	(067) 439-85-92	житл.стан, меблі, некутова
.. 1/-....	Замостя	6/9/ц .. -...	39/19/12	530.77	20700у.о	(067)430-23-42, (063)063-56-93	некутова, пл.вікна, гарн.стан
.. 1/-....	Замостя	7/8/ц .. -...	44/22/12	636.36	28000у.о	(067)430-23-42, (063)063-56-93	новобуд, ремонт, АОГВ
.. 1/-....	Замостя	7/9/ц .. -...	38/18/10	631.58	24000у.о	(067)430-23-42, (063)063-56-93	терміново, простора, ремонт
.. 1/-....	Збишка	4/9/ц .. -...	38/17/12	1039.47	39500у.о	(097)311-99-22, (063)695-15-23	гарний ремонт, АГВ
.. 1/-....	Зодчих	6/9/ц .. -...	45/19/14	911.11	41000у.о	(097) 228-32-66	євроремр., меблі, АОГВ
.. 1/-....	Зулінського	5/9/ц .. -...	43,5/12/8	689.66	30000у.о	(097)442-77-88, (063)135-57-84	євроремр., торг, меблі частк.
.. 1/-....	К.Маркса	2/5/ц .. -...	23/16/-	282.61	6500у.о	(096) 166-65-01	гуртожиток, ремонт, транспорт
.. 1/-....	К.Маркса	5/9/п .. -...	35/18/8	728.57	25500у.о	(067)268-82-89, (063)274-05-86	торг, гарний стан, б/з, меблі
.. 1/-....	К.Маркса	9/12/ц. -...	44/20/14	?	дог.	(093)141-22-82, (098)079-48-48	чистова, АОГВ, ЖК Сімейний
.. 1/-....	Київська	1/5/ц .. -...	30/-/6	766.67	23000у.о	(097)515-56-40, (063)219-05-95	житл.стан, бойлер, школа
.. 1/-....	Київська	1/5/ц .. -...	30/14/5	766.67	23000у.о	(067) 458-25-90	житловий стан, водонагрівач
.. 1/-....	Київська	2/3/ц .. -...	42/16/14	497.62	20900у.о	(067) 172-47-37	АОГВ, чорнова, ЖК Арт Хаус 2
.. 1/-....	Київська	2/5/ц .. -...	23/16/-	369.57	8500у.о.	(063)678-78-27, (096)378-75-75	ремонт, пл.вікна, бр.двері
.. 1/-....	Київська	2/5/ц .. -...	24/18/-	383.33	9200у.о	(096) 759-59-45	житловий стан, торг
.. 1/-....	Київська	2/5/ц .. -...	24/18/-	395.83	9500у.о	(067)789-78-11, (063)130-38-99	гуртожиток, житл.стан
.. 1/-....	Київська	2/5/ц .. -...	24/18/-	?	дог.	(096)379-49-45, (093)006-91-21	гарний стан, некутова, трансп.
.. 1/-....	Київська	2/5/ц .. -...	25/17/-	?	дог.	(097) 937-57-01	гуртожиток, власник
.. 1/-....	Київська	2/9/ц .. -...	29/21/-	448.28	13000у.о	(097) 688-35-46	гуртожит., рем., меблі, кухн.4
.. 1/-....	Київська	3/4/ц .. -...	22/-/-	522.73	11500у.о	(063)135-57-84, (097)442-77-88	Водоканал, зоопарк, ремонт
.. 1/-....	Київська	3/4/ц .. -...	22/19/-	477.27	10500у.о	(097)411-28-02, (093)919-99-89	гуртож., свій душ, б/з, в/зр.
.. 1/-....	Київська	3/5/ц .. -...	16,6/-/-	421.69	7000у.о	(093)931-44-26, (068)774-48-77	ремонт, зручності на 5-х
.. 1/-....	Київська	3/5/ц .. -...	24/18/-	250.00	6000у.о	(096) 166-65-01	гуртожиток, гарний стан
.. 1/-....	Київська	3/5/ц .. -...	25/17	300.00	7500у.о	(096)378-75-75	гурт., гарний стан, с/в, рем.
.. 1/-....	Київська	3/5/ц .. -...	25/18/-	300.00	7500у.о	(097)657-73-38, (096)833-44-70	житл/стан, зручн. на 6 сімей
.. 1/-....	Київська	3/5/ц .. -...	30/14/9	?	дог.	(096) 601-44-32	житл/стан, на 2 сторони
.. 1/-....	Київська	3/9/ц .. -...	29/-/7	724.14	21000у.о	(097) 051-47-33	житловий стан
.. 1/-....	Київська	3/9/ц .. -...	29/14/7	758.62	22000у.о	(067) 458-25-90	житловий стан
.. 1/-....	Київська	4/9/ц .. -...	39/19/11	512.82	20000у.о	(068)818-79-92, (063)955-69-07	житловий стан, б/з
.. 1/-....	Київська	5/5/ц .. -...	24/18/-	333.33	8000у.о	(068)034-07-56, (093)410-46-33	ремонт, зона кухні, пл.вікно
.. 1/-....	Корея	2/9/ц .. -...	44/18/15,5	565.91	24900у.о	(068)034-07-56, (093)410-46-33	чистова,пл.вік, бр/дв,АГВ,1сек
.. 1/-....	Корея	5/9/ц .. -...	55/-/23	554.55	30500у.о	(067) 994-45-89	новобуд, чистова, б/з, л/з,АГВ
.. 1/-....	Космонавтів	2/5/п .. -...	28/19/6	642.86	18000у.о	(050) 524-24-49	терміново, власник.
.. 1/-....	Космонавтів	2/5/ц .. -...	31/17/6	774.19	24000у.о	(097) 228-32-66	чешка, некутова, косм.ремонт
.. 1/-....	Л.Ратушної	3/5/ц .. -...	24/18/-	316.67	7600у.о	(096) 166-65-01	гуртожиток, ремонт, в/зр.
.. 1/-....	Л.Толстого	2/5/ц .. -...	33/-/-	833.33	27500у.о	(098)202-51-54, (093)590-98-09	житл/стан, пл.вікна, балкон
.. 1/-....	м.Немирів	2/4/ц .. -...	90/78/9	422.22	38000у.о	(067) 934-81-16	хор.житл/стан, гараж, сарай
.. 1/-....	М.Шимка	2/5/п .. -...	31/18,5/6	709.68	22000у.о	(098) 305-37-19	торг, част. ремонт, власник
.. 1/-....	Магістрацька	5/5/ц .. -...	30/-/6	833.33	25000у.о	(063)582-30-00, (098)173-05-44	житловий стан, бойлер
.. 1/-....	не вказано	3/10/ц. -...	40/20/-	?	дог.	(096) 166-65-01	ремонт, частково меблі
.. 1/-....	Некрасова	2/5/ц .. -...	39,6/18/9,6	757.58	30000у.о	(097)442-77-88, (063)135-57-84	гарн.житл.стан, добудова 14 кв
.. 1/-....	Немир.шосе	4/10/ц. -...	47/18/13,4	510.64	24000у.о	(063)678-78-27, (096)378-75-75	чорнова, АОГВ
.. 1/-....	Немир.шосе	5/9/ц .. -...	54/32/9	666.67	36000у.о	(097) 499-69-45	некутова, кондиц., рем, гараж
.. 1/-....	Немир.шосе	6/12/ц. -...	52/-/-	461.54	24000у.о	(067)789-78-11, (063)130-38-99	чорнова, новобуд
.. 1/-....	Пирогова	9/13/- . -...	66/22/31	893.94	59000у.о	(097) 297-27-74	супер євро, АГВ, ніхто не жив
.. 1/-....	Поділля	1/7/ц .. -...	54/-/-	675.93	36500у.о	(096)458-83-40, (093)371-51-91	новобуд, тепла підлога, АГВ
.. 1/-....	Поділля	2/7/ц .. -...	46/-/14	717.39	33000у.о	(073)075-80-11, (097)738-24-86	АОГВ, чистова, б/з
.. 1/-....	Поділля	2/9/ц .. -...	45/20/14	1000.00	45000у.о	(097)657-73-38, (096)833-44-70	ремонт, кухня,меблі част.,АОГВ
.. 1/-....	Поділля	4/7/ц .. -...	39/-/14	756.41	29500у.о	(073)075-80-11, (097)738-24-86	новобуд, чистова, АОГВ
.. 1/-....	Поділля	4/9/ц .. -...	44/20/14	1090.91	48000у.о	(096)458-83-40, (093)371-51-91	АОГВ, євроремонт, вбуд.кухня
.. 1/-....	Поділля	5/9/ц .. -...	45/19/10	933.33	42000у.о	(063)678-78-27, (096)378-75-75	ремонт, некутова, меб./техн.
.. 1/-....	Поділля	6/9/ц .. -...	44/22/12	977.27	43000у.о	(097) 297-51-00	реальна, АОГВ, ремонт
.. 1/-....	Покришкіна	11/12/ц- ..	48/23/20	416.67	20000у.о	(063)631-49-04, (096)589-62-53	чорнова, АГВ, пл.вік, 2 б/з
.. 1/-....	Покришкіна	5/6/ц .. -...	42/20/12	547.62	23000у.о	(068)051-94-48, (063)306-72-42	АОГВ, тепла підлога, сантехнік
.. 1/-....	Покришкіна	7/12/ц. -...	43/-/-	546.51	23500у.о	(063)135-57-84, (097)442-77-88	10 секція, здача 2020р, комора
.. 1/-....	Покришкіна	7/12/ц. -...	43/35/12	546.51	23500у.о	(096) 688-35-46	чорнова, секція здана
.. 1/-....	р-н «Урожаю»	1/9/ц .. -...	13/-/-	1269.23	16500у.о	(098) 491-69-19	торг,або+2-х кім, обм. на буд.
.. 1/-....	р-н «Урожаю»	2/4/ц .. -...	40/18/15	600.00	24000у.о	(098) 803-44-24	АГВ, пл/вік, новобуд., забудов
.. 1/-....	р-н «Урожаю»	2/5/ц .. -...	42/19/16	?	дог.	(097) 280-60-01	новобуд, АГВ, чорнова
.. 1/-....	р-н «Урожаю»	6/9/ц .. -...	36/22/8	694.44	25000у.о	(097) 228-32-66	покращена, ніша, б/з
.. 1/-....	р-н «Урожаю»	7/9/ц .. -...	30/18/8	900.00	27000у.о	(063)678-78-27, (096)378-75-75	ремонт, меблі
.. 1/-....	р-н ДПЗ	3/5/ц .. -...	30/-/-	666.67	20000у.о	(093)931-44-26, (068)774-48-77	хор.ремонт, докум.впорядку
.. 1/-....	р-н ДПЗ	3/9/ц .. -...	18/-/-	444.44	8000у.о.	(097)411-28-02, (093)919-99-89	житловий стан, зручн.на 2х
...1/-...	**Р-Н ЕПІЦЕНТР**	**...6/8/Ц.-...**	**36/17/8**	**583.33**	**21000У.О ..**	**(067)736-70-65, (063)705-35-53**	**НОВОБУД, АГВ, Л/З, ЛІФТ.**
.. 1/-....	с.Агрономічне	3/4/ц .. -...	38/-/-	447.37	17000у.о	(096) 313-75-50	чорнова, переуступка
.. 1/-....	с.Агрономічне	3/5/ц .. -...	41,5/19/11	397.59	16500у.о	(098) 557-70-12	АГВ, пл.вік., б/з, лічильники
.. 1/-....	Свердл.масив	7/9/ц .. -...	37/20/8	810.81	30000у.о	(093)500-30-53, (097)297-51-00	реальна, ремонт
.. 1/-....	Свердлова	2/5/ц .. -...	22/17/-	318.18	7000у.о	(096) 166-65-01	гуртожиток, гарний стан
.. 1/-....	Скалецьк., 35	7/9/ц .. -...	36/20/8	750.00	27000у.о	(093) 407-82-82	ніша, пл.вікна, житл.стан, б/з
.. 1/-....	Барське шосе	1/5/ц .. -...	39/-/10	653.85	25500у.о	(097)722-88-13, (093)424-29-81	АОГВ, новобуд, батареї, буд.зд
.. 1/-....	Барське шосе	4/5/ц .. -...	51/-/15	?	дог.	(097) 563-12-90	євроремонт, АГВ, меблі
.. 1/-....	Барське шосе	6/8/ц .. -...	50/18/11	552.00	27600	(098) 557-70-12	АГВ, пл.вікна
.. 1/-....	бл.Замостя	-/9/ц... -...	31/18/6	741.94	23000у.о	(067) 608-77-27	ремонт, меблі, терміново
.. 1/-....	бл.Замостя	1/5/ц .. -...	20/-/-	1145.00	22900у.о	(068)034-07-56, (093)410-46-33	ремонт, меблі, торг
.. 1/-....	бл.Замостя	1/5/ц .. -...	20/11/-	1000.00	20000у.о	(067)279-90-06, (050)461-24-00	ремонт, меблі, некутова
.. 1/-....	бл.Замостя	1/9/-... -...	15/-/-	766.67	11500у.о	(067) 336-40-38	новий ремонт, пл.вікна
...1/-...	**БЛ.ЗАМОСТЯ**	**...1/9/Ц.-...**	**30/18/6**	**763.33**	**22900У.О ..**	**(067) 290-14-11**	**РЕМОНТ, ВІЛЬНА**
.. 1/-....	бл.Замостя	2/12/ц. -...	44,3/-/-	598.19	26500у.о	(067) 339-87-84	АОГВ, чорнова
.. 1/-....	бл.Замостя	2/2/ц .. -...	26/16/6	750.00	19500у.о	(063) 225-82-81	житл.стан, АГВ, сарай, підвал
.. 1/-....	бл.Замостя	2/5/ц .. -...	30/17/6	700.00	21000у.о	(094) 903-65-99	торг
.. 1/-....	бл.Замостя	2/5/ц .. -...	34/-/-	882.35	30000у.о	(067) 934-81-16	ремонт, меблі, техніка
.. 1/-....	бл.Замостя	3/12/ц. -...	42/21/11	785.71	33000у.о	(097)722-88-13, (093)424-29-81	Династія, АОГВ, новобуд
.. 1/-....	бл.Замостя	3/12/ц. -...	43/-/-	744.19	32000у.о	(096)354-59-60, (093)891-96-39	чорнова, АОГВ, некутова
.. 1/-....	бл.Замостя	3/12/ц. -...	45/-/16	622.22	28000у.о	(097)722-88-13, (093)424-29-81	АОГВ, новобуд,Династія
.. 1/-....	бл.Замостя	3/5/ц .. -...	30/18/4	273.33	8200у.о.	(096)602-69-10, (063)104-63-50	гуртожиток, гарний стан
.. 1/-....	бл.Замостя	3/5/ц .. -...	37/-/-	621.62	23000у.о	(096) 337-14-12	некутова, гарн.стан, пл.вікна
.. 1/-....	бл.Замостя	3/5/ц .. -...	38/19/8	782.89	29750у.о	(067)789-78-11, (063)130-38-99	чешка, АОГВ, ремонт, меблі
.. 1/-....	бл.Замостя	4/5/ц .. -...	25/21,5/-	520.00	13000у.о	(093)600-98-80, (099)569-22-83	ремонт, бойлер, кладовка
.. 1/-....	бл.Замостя	4/5/ц .. -...	35/18/6	711.43	24900у.о	(067)430-23-42, (063)063-56-93	зручне місце, некутова, б/з
.. 1/-....	бл.Замостя	5/11/ц -...	46/-/-	750.00	34500у.о	(063)296-14-17, (098)709-54-51	новобуд, чистова, розводка ел.
.. 1/-....	бл.Замостя	5/11/ц -...	46/18/12	1000.00	46000у.о	(097) 297-51-00	євроремр., новобуд
.. 1/-....	бл.Замостя	6/8/ц .. -...	40/16/14	675.00	27000у.о	(097)809-05-39, (063)280-37-39	АГВ, новий будинок
.. 1/-....	бл.Замостя	7/9/ц .. -...	24/12/-	533.33	12800у.о	(067) 439-85-92	зручн.на 2-х, житловий стан
.. 1/-....	бл.Замостя	8/9/ц .. -...	20/-/-	600.00	12000у.о	(063)135-57-84, (097)442-77-88	гарний ремонт, зр. на 2-х
.. 1/-....	В.Порика	3/5/ц .. -...	24/17/-	329.17	7900у.о	(096) 166-65-01	гуртожиток, гарний двір, ремон
.. 1/-....	Ватутіна	3/11/ц -...	38/17/9	789.47	30000у.о	(067) 172-47-37	ремонт, кухня-студія
.. 1/-....	Ватутіна	3/5/ц .. -...	21/17/-	285.71	6000у.о	(096) 166-65-01	кімната, гарн.двір, транспорт
.. 1/-....	Ващука	1/9/ц .. -...	36/20/9	611.11	22000у.о	(097) 228-32-66	житл/стан, б/б, вис.цоколь
.. 1/-....	Вишенька	1/5/ц .. -...	24/18/2	500.00	12000у.о	(097)267-97-26, (093)413-26-54	житл/стан, вода в кімнаті
.. 1/-....	Вишенька	1/5/ц .. -...	30/18/6	783.33	23500у.о	(097)267-97-26, (093)413-26-54	житловий стан, пл.вікна, б/з
.. 1/-....	Вишенька	1/5/ц .. -...	35/19/-	857.14	30000у.о	(098)367-65-97	ремонт, утепл.підлога, колонка
.. 1/-....	Вишенька	1/5/ц .. -...	35/19/8	857.14	30000у.о	(097) 515-56-40	ремонт, колонка, б/з
.. 1/-....	Вишенька	1/5/ц .. -...	39/-/10	653.85	25500у.о	(097)722-88-13, (093)424-29-81	АОГВ, новобуд, батареї, буд.зд
...1/-....	Вишенька	11/11/ц- ..	47,5/-/14	873.68	41500у.о	(096)458-83-40, (093)371-51-91	АГВ, євроремр., меблі, комора
.. 1/-....	Вишенька	2/12/ц. -...	40/-/12	750.00	30000у.о	(098)225-09-25, (063)702-19-84	новобуд, чорнова, АГВ
.. 1/-....	Вишенька	2/5/п .. -...	32/18/6	718.75	23000у.о	(097)657-73-38, (096)833-44-70	хор.житл/стан
.. 1/-....	Вишенька	3/8/ц .. -...	41/19/10	?	дог.	(063)217-17-36, (097)228-90-52	чорнорва, АОГВ
.. 1/-....	Вишенька	4/8/ц .. -...	41/20/12	?	дог.	(096)379-49-45, (093)006-91-21	новобуд, АОГВ, чорнова
.. 1/-....	Вишенька	5/5/п .. -...	31/19/6	774.19	24000у.о	(097)411-28-02, (093)919-99-89	хор.житл/стан, некутова, б/з
.. 1/-....	Вишенька	5/5/ц .. -...	36/-/8	694.44	25000у.о	(097)515-56-40, (063)219-05-95	чешка, чистова, житл.стан
.. 1/-....	Вишенька	5/5/ц .. -...	42/30/-	1071.43	45000у.о	(098)367-65-97, (066)455-56-24	житловий стан
.. 1/-....	Вишенька	5/9/ц .. -...	30/17/7	916.67	27500у.о	(097)657-73-38, (096)833-44-70	косм.ремонт, б/з, меблі
.. 1/-....	Вишенька	6/14/ц. -...	38/18/11	726.32	27600у.о	(063)063-56-93, (067)430-23-42	ремонт, некутова, зручне місце
.. 1/-....	Вишенька	7/9/п .. -...	36/18/8	833.33	30000у.о	(097) 297-51-00	хор.ремонт
.. 1/-....	Вишенька	9/11/ц -...	48/-/-	?	дог.	(068)034-07-56, (093)410-46-33	новобуд., АОГВ, чистова
.. 1/-....	Ген.Арабея	2/9/ц .. -...	44/20/14	561.36	24700у.о	(067) 238-60-24	новобуд, АОГВ
.. 1/-....	Ген.Арабея	5/9/ц .. -...	58/35/15	568.97	33000у.о	(063)296-14-17, (098)709-54-51	Грінс, АОГВ, чистова, розводка
.. 1/-....	Гонти	4/9/ц .. -...	39/19/11,5	538.46	21000у.о	(050)313-62-62, (067)503-53-62	охайна, некутова, терміново

• доступні ціни • паркова зона •
Ліц. №29-Л ДАБІУ видана 12.07.2017р.
Дозвіл №ВН112191561978 від 05.06.2019 р.
Особняк Центр
НОВИЙ ЖК «ЗОРЯ»
ВІД НАДІЙНОГО ЗАБУДОВНИКА
вул. Стрілецька,23
тел.: (097) 73-27-619 (063) 27-01-616
461354

Захищаємо те, що ви цінуєте!
Ліцензія МВС України АВ 542556 від 12.10.2010
Акція: Встановлення безкоштовно
Акція діє з 01 жовтня до 01 листопада 2019 р.
Охоронні системи AJAX
Вінниця, вул. Максимовича, 4 (Кряж)
ohrana.vinnica.ua ohrana.vn.ua
(0432) 50-22-00 (067) 432-61-81 (063) 340-58-58
460497

К-ть кімнат/ роздільн.	Місцезна-ходження	Етаж/ етажність/ матеріал	Заг./жил./ кухня (площа)	Ціна за м²	Ціна	Куди звертатися	Нотатки
1/-	Слов'янка	1/1/ц	41/24/-	646.34	26500у.о	(067)789-78-11, (063)130-38-99	комунік., підготовл.до ремонту
1/-	Слов'янка	2/5/ц	-/18/-	?	10800у.о	(098) 830-68-36	гуртожиток, супер пропозиція
1/-	Слов'янка	3/5/ц	24/18/-	575.00	13800у.о	(096)355-98-42, (063)971-32-04	меблі, гарний стан, вода
1/-	Слов'янка	3/8/ц	41/20/14	597.56	24500у.о	(097)228-90-52, (063)217-17-36	Академічна, 56б, зданий,АОГВ
1/-	Слов'янка	4/10/ц.	44/16/17	727.27	32000у.о	(067) 339-87-84	новобуд, чорнова, переуступка
1/-	Слов'янка	4/11/ц	52/-/-	?	дог.	(063)390-30-30, (067)121-41-22	ноовбуд, АОГВ, ремонт, меблі
1/-	Слов'янка	6/9/ц	36/19/7,5	833.33	30000у.о	(097) 297-51-00	з ремонтом, ніша
1/-	Слов'янка	7/10/ц.	50/18/12	840.00	42000у.о	(067)268-82-89, (063)274-05-86	торг, ремонт, меблі
1/-	Слов'янка	5/9/ц	43/18/16	?	дог.	(067) 336-40-38	чорнова, АГВ, новобуд
1/-	смт Стрижавка	3/5/ц	24/17/-	?	дог.	(096) 166-65-01	ремонт, частково меблі
1/-	смт Стрижавка	3/5/ц	40/17/9	425.00	17000у.о	(096)602-69-10, (063)104-63-50	новобуд
1/-	Станіславськ.	1/5/ц	29/18/6	758.62	22000у.о	(097)442-77-88, (063)135-57-84	житловий стан, зовніш.утеплен.
1/-	Станіславськ.	2/5/ц	17/12/-	470.59	8000у.о	(067) 501-55-21	рем., житл/ст, пл.вік., 4сім'ї
1/-	Станіславськ.	2/5/ц	23/16,3/-	386.96	8900у.о	(067) 339-87-84	ремонт, зручності на 3-х
1/-	Старе місто	1/12/ц	45/20/14	455.56	20500у.о	(067)456-64-70, (093)797-97-63	новобуд, чорнова, комора
1/-	Старе місто	2/4/ц	47/20/14	595.74	28000у.о	(067)279-90-06, (050)461-24-00	ЖК Нагірний, АОГВ, б/з, чорнов
1/-	Старе місто	2/4/ц	48/-/-	581.25	27900у.о	(068)034-07-56, (093)410-46-33	новобуд, АОГВ, чорнова
1/-	Старе місто	3/10/ц.	43/22/15	581.40	25000у.о	(098) 539-01-02	АОГВ, новобуд, б/з
1/-	Старе місто	3/4/ц	40/18/10	662.50	26500у.о	(067)430-23-42, (063)063-56-93	ремонт, АГВ, поруч зупинка
1/-	Старе місто	4/10/ц.	43/19/14	558.14	24000у.о	(097)722-88-13, (093)424-29-81	новобуд, АГВ, стяжка, батер.
1/-	Старе місто	4/6/ц	40/16/17	800.00	32000у.о	(068)034-07-56, (093)410-46-33	єврорем., меблі, техніка, торг
1/-	Старе місто	4/9/ц	48/20/14	?	дог.	(096)379-49-45, (093)006-91-21	новобуд, АГВ, 2 балкона
1/-	Старе місто	5/10/ц.	43/19/11	616.28	26500у.	(067)279-90-06, (050)461-24-00	новобуд, АОГВ, поруч трасп.
1/-	Старе місто	5/9/ц	48/20/14	406.25	19500у.о	(097)722-88-13, (093)424-29-81	АОГВ, новобуд., переуступка
1/-	Стельмаха	1/2/ц	39/-/12	846.15	33000у.о	(067)430-12-50, (097)295-08-07	рем., меб., АГВ, новобуд., 1с
1/-	Тяжилів	3/10/ц.	37/19/8	824.32	30500у.о	(068)818-79-92, (063)955-69-07	Східна перлина, ремонт
1/-	Тяжилів	8/9/ц	30/15/-	680.00	20400у.о	(068)034-07-56, (093)410-46-33	житл.стан, б/з, некутова, ліч.
1/-	Тяжилів	8/9/ц	30/16/6	683.33	20500у.о	(067)279-90-06, (050)461-24-00	житл.стан, б/з, ліч., некутова
1/-	Ф.Кона	7/9/ц	50/24/12	840.00	42000у.о	(097)267-97-26, (093)413-26-54	ремонт, меблі, затишн.двір
1/-	Хм.шосе	3/3/ц	41/18/7	792.68	32500у.о	(068)706-93-39, (063)883-64-15	некутова, пл.вікна, ремонт
1/-	Центр	1/2/ц	30/-/7	816.67	24500у.о	(067)164-58-27, (063)814-16-14	житл.стан, пл.вікна
1/-	Центр	2/5/ц	30/-/5	1066.67	32000у.о	(067)256-88-77, (063)689-92-98	ремонт, некутова
1/-	Центр	3/3/ц	18/11/4	888.89	16000у.о	(067) 439-85-92	житл/стан, газо-пічне ел.опал.
1/-	Центр	3/3/ц	18/12/3	888.89	16000у.о	(096) 337-14-12	житл/стан, некутова
1/-	Центр	3/3/ц	18/12/4	888.89	16000у.о	(067)268-82-89, (063)274-05-86	АОГВ, житловий стан
1/-	Центр	3/3/ц	20/12/4	800.00	16000у.о	(068)034-07-56, (093)410-46-33	житл/стан,пл.вікна, некутова
1/-	Центр	3/5/ц	38,5/-/-	714.29	27500у.о	(098)709-54-51, (063)296-14-17	кухня-студія, рем., бойлер
1/-	Центр	5/5/ц	30/15/6	833.33	25000у.о	(096)682-29-83	гарний стан, б/з, комора, терм
1/-	Чехова	3/5/ц	49/-/18	510.20	25000у.о	(067) 501-55-21	новобуд, АГВ, котел, двері
1/-	Шевченка	2/9/ц	38/20/8	907.89	34500у.о	(067) 877-36-23	хор.стан, ніша, б/з, пл.вікна
1/-	Шимка	9/12/ц.	44/20/14	?	дог.	(093)141-22-82, (098)079-48-48	чистова, АОГВ, ЖК Сімейний
1/-	Юності	5/9/ц	38/-/-	671.05	25500у.о	(097)267-97-26, (093)413-26-54	гарн.житл/стан, Магігранд

1.2. ДВОКІМНАТНІ КВАРТИРИ

К-ть кімнат/ роздільн.	Місцезна-ходження	Етаж/ етажність/ матеріал	Заг./жил./ кухня (площа)	Ціна за м²	Ціна	Куди звертатися	Нотатки
1/-	Центр	1/ц	41/26/6	646.34	26500у.о	(067)279-90-06, (050)461-24-00	житл/стан, 3с
2/-	600-річчя	1/5/ц	45/30/6	633.33	28500у.о	(068) 371-22-73	торг, житловий стан
2/-	600-річчя	1/5/ц	48/28/6	541.67	26000у.о	(096)214-45-32, (093)944-84-88	житл/стан, окр.кімнати, б/з
2/-	Академічний	1/4/ц	50/-/15	860.00	43000у.о	(068)034-07-56, (093)410-46-33	єврорем., АГВ, підвал 8м
2/-	Академічний	4/9/ц	65/40/13	584.62	38000у.о	(097)267-97-26, (093)413-26-54	новобуд, чорнова, АГВ
2/-	Антонова	1/5/ц	49/-/-	653.06	32000у.о	(096) 979-19-87	житл/стан, некутова,вел.балкон
2/-	бл.Замостя	1/5/ц	42/-/-	785.71	33000у.о	(063)582-30-00, (098)173-05-44	євроремонт
2/-	бл.Замостя	14/16/ц-	85/44/16	764.71	65000у.о	(068)051-94-48, (063)306-72-42	хороший ремонт, тепла підлога
2/-	бл.Замостя	2/5/ц	47/30/7	744.68	35000у.о	(068)051-94-48, (063)306-72-42	ремонт, некутова
2/-	бл.Замостя	2/9/ц	51/28/9	823.53	42000у.о	(096) 759-59-45	закритий двір, утеплена
2/-	бл.Замостя	3/3/ц	41/27/6	609.76	25000у.о	(096) 337-14-12	житловий стан, сарай
2/-	бл.Замостя	3/5/ц	37/-/-	621.62	23000у.о	(097) 515-56-40	2кімнати, с/в окрем., бойлер
2/-	бл.Замостя	3/5/ц	54/42/10	796.30	43000у.о	(096)354-59-60, (093)891-96-39	єврорем., АОГВ, некутова
2/-	бл.Замостя	3/9/ц	50/-/-	670.00	33500у.о	(063)270-61-63, (068)045-18-15	АОГВ, ремонт, обмін
2/-	бл.Замостя	4/12/ц.	68/-/-	363.24	24700у.о	(063)582-30-00, (098)173-05-44	чорнова, АОГВ
2/-	бл.Замостя	4/5/п	50/29/8	640.00	32000у.о	(063)288-39-31, (098)590-01-50	житл/стан, б/з, лічильники
2/-	бл.Замостя	4/5/ц	63/43/8	571.43	36000у.о	(067)424-68-30, (063)274-06-41	житл/стан, вис.стелі, б/з
2/-	бл.Замостя	7/10/-	55/-/-	1018.18	56000у.о	(067) 934-81-16	євроремонт, АОГВ
2/-	бл.Замостя	8/11/ц	70/36/11	571.43	40000у.о	(067)456-64-70, (093)797-97-63	новобуд зданий, терміново
2/-	бл.Замостя	8/9/ц	32/-/-	643.75	20600у.о	(096) 979-19-87	гуртожит., ремонт, пл.вікна
2/-	бл.Замостя	9/12/ц.	65/40/12	1015.38	66000у.о	(096) 602-32-95	єврорем., меблі, техніка
2/-	бл.Київська	4/9/ц	60/-/12	633.33	38000у.о	(067)430-12-50, (097)295-08-07	АГВ, новобуд від забудовника
2/-	бл.Київська	5/9/ц	52/30/8	634.62	33000у.о	(063)695-15-23, (098)225-15-14	гарний житловий стан
2/-	Бортняка	7/9/ц	72/40/18	1000.00	72000у.о	(097) 297-27-74	супер євро, АГВ, ніхто не жив
2/-	Бучми	1/5/ц	50/29/7,4	500.00	25000у.о	(096) 337-14-12	некутова, пл.вікна, без балк.
2/-	Ватутіна	5/5/ц	48/-/7	412.50	19800у.о	(098) 048-32-72	2 к.у гуртож., свої зручності
2/-	Винниченка		44/-/6	772.73	34000у.о	(096) 979-19-87	гарн.стан, вбуд.кухня, ремонт
2/-	Вишенька	1/2/ц	69/37/16	?	дог.	(096)379-49-45, (093)006-91-21	котедж, новобуд, АГВ, ремонт
2/-	Вишенька	1/2/ц	70/38/16	742.86	52000у.о	(096) 601-44-32	АОГВ, ремонт, новобудова
2/-	Вишенька	1/5/п	57/-/6	587.72	33500у.о	(096)458-83-40, (093)371-51-91	гарн.стан, меблі, добудова
2/-	Вишенька	1/5/ц	48/-/-	572.92	27500у.о	(097)722-88-13, (093)424-29-81	без ремонту, поруч все
2/-	Вишенька	1/9/п	45/27/8	600.00	27000у.о	(096)458-83-40, (093)371-51-91	житловий стан, б/з
2/-	Вишенька	1/9/п	48/27/8	614.58	29500у.о	(063)063-56-93, (067)430-23-42	балк, некутова, хор.р-н
2/-	Вишенька	1/9/ц	46/27/8	630.43	29000у.о	(063)288-39-31, (098)590-01-50	житловий стан, б/з
2/-	Вишенька	10/10/ц-	66/38/12	?	дог.	(067)279-90-06, (050)461-24-00	р-н Шока, ноовбуд, чорнова
2/-	Вишенька	10/10/ц-	66/40/14	909.09	60000у.о	(098) 539-01-02	новобуд, АОГВ, єврорем., меблі
2/-	Вишенька	10/12/ц-	75/37/12	600.00	45000у.о	(097)722-88-13, (093)424-29-81	АГВ, новобуд, секція здана
2/-	Вишенька	11/12/ц-	76/38/15	35131.58	2670000г.	(067)424-68-30, (063)274-06-41	АОГВ, єврорем., меблі, є все
2/-	Вишенька	2/5/п	48/-/6	697.92	33500у.о	(096) 313-75-50	гарн.стан, меблі, терміново
2/-	Вишенька	2/5/п	48/-/7	697.92	33500у.о	(068)034-07-56, (093)410-46-33	ремонт, пл.вікна, меблі, техн.
2/-	Вишенька	2/9/ц	47/28/7	765.96	36000у.о	(098) 557-70-12	2 б/з, некутова, охайна
2/-	Вишенька	3/10/ц.	70/40/14	828.57	58000у.о	(063)678-78-27, (096)378-75-75	р-н Шока, ремонт
2/-	Вишенька	3/11/ц	64/-/-	?	дог.	(068)034-07-56, (093)410-46-33	новобуд, АОГВ, чистова
2/-	Вишенька	3/11/ц	72/-/-	?	дог.	(063) 631-49-04	ноовбуд, АГВ, чистова, стяжка
2/-	Вишенька	4/8/ц	60/36/12	?	дог	(096)379-49-45, (093)006-91-21	новобуд, АОГВ, чорнова
2/-	Вишенька	4/9/ц	50/30/8	700.00	35000у.о	(063)270-61-63, (068)045-18-15	гарний стан, або обмін
2/-	Вишенька	4/9/ц	72,3/-/15	?	дог.	(098)225-09-25, (063)702-19-84	ноовбуд, чистова, варіанти
2/-	Вишенька	5/11/ц	72/-/18	?	дог.	(096)354-59-60, (093)891-96-39	є ще 6,8,9пов., здача 2020р.
2/-	Вишенька	5/11/ц	73,3/43/18	763.98	56000у.о	(093)600-98-80, (099)569-22-83	новобуд, 3 б/з, АОГВ
2/-	Вишенька	5/11/ц	77,35/-/-	795.82	61557у.о	(067)164-58-27, (063)814-16-14	чорнова, котел
2/-	Вишенька	5/5/п	46/30,8/5,3	619.57	28500у.о	(097)411-28-02, (093)919-99-89	ремонт, некутова, вбуд.кухня
2/-	Вишенька	5/5/п	46/30/6	630.43	29000у.о	(098) 367-65-97	ремонт, меблі, зручне розташ.
2/-	Вишенька	5/5/п	46/31/5	619.57	28500у.о	(096) 337-14-12	некут., ремонт, вбуд.кухня
2/-	Вишенька	5/5/ц	46/-/6	543.48	25000у.о	(096)214-45-32, (093)944-84-88	житловий стан
2/-	Вишенька	5/9/ц	38/-/-	578.95	22000у.о	(063) 225-82-81	житл.стан, центр.опал., меблі
2/-	Вишенька	5/9/ц	73/40/10	761.64	55600	(067)456-64-70, (093)797-97-63	новобуд, р-н Магіцентру
2/-	Вишенька	6/10/ц.	73/42/17	261.64	19100/кв.	(067)424-68-30, (063)274-06-41	новобуд, 36/з, своє опалення
2/-	Вишенька	6/11/ц	72/-/-	722.22	52000у.о	(096) 979-19-87	новобуд, вел.кухня, 2 балк.
2/-	Вишенька	6/11/ц	72/-/-	735.35	52945у.о	(063) 225-82-81	елітна новобуд, АГВ, парковка
2/-	Вишенька	7/10/ц.	72/42/18	?	дог.	(093)141-22-82, (098)079-48-48	новобуд, АОГВ
2/-	Вишенька	7/10/ц.	73/-/-	?	дог.	(067)121-41-22, (063)390-30-30	новий будинок, АОГВ, чорнова
2/-	Вишенька	7/9/ц	73/37/22	?	дог.	(096) 601-44-32	ЖК Престиж, хол, є варіанти
2/-	Вишенька	9/9/п	52/32/9	701.92	36500у.о	(096)564-50-40, (093)022-73-76	охайний стан, л/з 7 кв.м
2/-	Гонти	2/3/ц	56/32/12	498.21	27900у.о	(067) 172-47-37	АОГВ, чорнова, ЖК Арт Хаус 2
2/-	Гонти	4/9/ц	52/30/12	576.92	30000у.о	(096)564-50-40, (093)022-73-76	єврорем., меблі
2/-	Замостя	1/5/ц	51/30/8	568.63	29000у.о	(068)051-94-48, (063)306-72-42	частково ремонт, некутова
2/-	Замостя	3/4/ц	44/29/6,5	727.27	32000у.о	(097) 263-06-91	житл/стан, б/з, утеплений
2/-	Замостя	3/8/ц	83/-/20	385.54	32000у.о	(067)268-82-89, (063)274-05-86	новобуд, АОГВ, чорнова
2/-	Замостя	4/5/ц	68/36/9	544.12	37000у.о	(097) 263-06-91	АОГВ, ремонт, зал. меблі
2/-	Замостя	5/5/ц	48/34/6	531.25	25500у.о	(063)063-56-93, (067)430-23-42	гарний стан, б/з, зручне місце
2/-	Замостя	7/9/ц	52/29/9	769.23	40000у.о	(096)214-45-32, (093)944-84-88	житл/стан, пл. вікна, б/з
2/-	Замостя	8/10/ц.	60/36/12	500.00	30000у.о	(096)379-49-45, (093)006-91-21	новобуд, чорнова, АОГВ
2/-	Зулінського	5/9/ц	44/28/-	681.82	30000у.о	(067) 994-45-89	єврорем., б/з, меб.,кухн-студ.
2/-	І.Богуна	1/2/ц	70/-/12	571.43	40000у.о	(067)430-12-50, (097)295-08-07	АГВ, від забудовника, паркінг
2/-	К.Маркса	1/5/ц	48/29/6	750.00	36000у.о	(067)424-68-30, (063)274-06-41	гарн.ремонт, меблі, техніка
2/-	К.Маркса	1/5/ц	49/28/8	653.06	32000у.о	(098)367-65-97, (066)455-56-24	некутова, житл.стан,пл.вікна
2/-	К.Маркса	8/9/ц	48/30/8	739.58	35500у.о	(063)288-39-31, (098)590-01-50	АОГВ, житл.стан, лічильники
2/-	Келецька	10/10/ц-	68/36/11	705.88	48000у.о	(096)399-46-98, (093)404-41-50	АОГВ, некутова, чорнова
2/-	Келецька	5/9/ц	51/-/9	782.35	39900у.о	(063)296-14-17, (098)709-54-51	чешка, 2 б/з, на 2 сторони
2/-	Київська, 38А	4/10/ц.	63/-/-	?	дог.	(097) 349-73-12	кухня-студія, АОГВ, рем.,меблі
2/-	Київська	1/5/ц	42/30/6	785.71	33000у.о	(097)411-28-02, (093)919-99-89	окр.вхід, перепл.з гуртож.
2/-	Київська	2/3/ц	56/-/12,5	642.86	36000у.о	(067)430-12-50, (097)295-08-07	новобуд, чорнова, АГВ, котедж
2/-	Київська	3/5/ц	38/-/-	434.21	16500у.о	(097)703-51-80, (093)027-80-92	ремонт, 2 кладовки, некутова
2/-	Київська	3/9/ц	49/-/-	704.08	34500у.о	(097)703-51-80, (093)027-80-92	АОГВ, окр.кімнати, лоджія
2/-	Київська	5/5/ц	40/-/-	675.00	27000у.о	(096) 759-59-45	ремонт даху, торг
2/-	Київська	5/9/ц	44/-/18	681.82	30000у.о	(096) 601-44-32	євроремонт, б/з, меблі
2/-	Київська	7/12/ц.	65/38/12	461.54	30000у.о	(096)602-69-10, (063)104-63-50	АОГВ, новобуд
2/-	Київська	9/12/ц.	64/-/-	1039.06	66500у.о	(096) 602-32-95	диз.якісний ремонт, АГВ
2/-	Космонавтів	5/5/ц	55/47/-	663.64	36500у.о	(063)296-14-17, (098)709-54-51	вбуд.меблі, кондиц., гарн.стан
2/-	Коцюбинського	4/5/ц	63/43/7	571.43	36000у.о	(067) 458-25-90	житловий стан
2/-	Л.Ратушної	1/5/ц	49/32/5	642.86	31500у.о	(068)706-93-39, (063)883-64-15	окр.вхід, некутова, усі лічил.
2/-	м.Калинівка	1/3/ц	50/28/8	440.00	22000у.о	(063) 580-85-86	ремонт, меблі, торг, терміново
2/-	м.Калинівка	1/5/ц	50/28/8	380.00	19000у.о	(063) 580-85-86	ремонт, меблі, торг, терміново
2/-	м.Київ	16/16/ц-	2*12	6250.00	12500у.о	(067)424-68-30, (063)274-06-41	кухня, балк., зручн., ремонт
2/-	м.Хмільник	2/2/ц	56/-/-	375.00	21000у.о	(098)252-83-87, (063)694-75-77	АОГВ, лоджія, гарн.житл.стан
2/-	Миколаївська	7/8/ц	70/40/11	671.43	47000у.о	(067)268-82-89, (063)274-05-86	новобуд, АОГВ, докум.готові
2/-	Набер.квартал	2/12/ц.	76/-/-	723.68	55000у.о	(097) 228-32-66	найнижча ціна в Набережному!
2/-	О.Антонова	8/9/ц	50/-/-	700.00	35000у.о	(068)034-07-56, (093)410-46-33	житловий стан, АОГВ, некутова
2/-	Отамановськ	1/2/ц	30,5/-/-	1081.97	33000у.о	(097) 475-38-00	можливо під комерцію
2/-	Пирогова	3/9/ц	70/42/16	?	дог.	(097) 280-60-01	чорнова, АГВ, будинок зданий
2/-	Пляжна	4/5/ц	65/38/15	715.38	46500у.о	(050)313-62-62, (067)503-53-62	новобуд, ремонт, АОГВ
2/-	Поділля	1/9/ц	64/33/13	765.63	49000у.о	(096)458-83-40, (093)371-51-91	АОГВ, ремонт, меблі, некутова
2/-	Поділля	2/9/ц	69/-/13	884.06	61000у.о	(097) 515-56-40	АОГВ, ремонт, вбуд.меблі
2/-	Поділля	5/5/ц	73/40/17	657.53	48000у.о	(067)432-45-12, (073)060-55-15	АОГВ, ремонт, меблі
2/-	Поділля	5/7/ц	62/-/15	677.42	42000у.о	(073)075-80-11, (097)738-24-86	новобуд, чистова, АОГВ
2/-	Поділля	7/10/ц.	67/36/10	947.76	63500у.о	(098) 539-01-02	новобуд, АОГВ, єврорем.
2/-	Поділля	7/9/ц	67/40/15	932.84	62500у.о	(097) 297-51-00	свіжий єврорем., реальна
2/-	Поділля	7/9/ц	68/33/10	919.12	62500у.о	(096) 378-75-75	євроремонт
2/-	пров.Цегельн.	3/5/ц	39/15/19	705.13	27500у.о	(067) 172-47-37	ремонт, столярка, вбуд.кухня
2/-	р-н «Урожаю»	1/5/ц	47/29/6	510.64	24000у.о	(097) 228-32-66	житловий стан
2/-	р-н «Урожаю»	3/5/ц	43/27/6	604.65	26000	(063)063-56-93, (067)430-23-42	терміново, зручне місце
2/-	р-н «Урожаю»	9/13/ц.	69/22/31	855.07	59000у.о	(067) 608-77-27	новобуд, АГВ, євроремонт
2/-	р-н Буд.офіц.	3/5/ц	43/-/6,3	744.19	32000у.о	(067) 501-55-21	косметика, збільш.балкон
2/-	р-н ДПЗ	4/5/ц	34/-/-	500.00	17000у.о	(097) 515-56-40	свій с/в, ремонт, транспорт
2/-	**Р-Н ЕПІЦЕНТРА**	**6/8/ц.**	**-**	**64/35/11**	**14171.88**	**907000**	**(067)736-70-65, (063)705-35-53 НОВОБУД, АГВ, Л/З, ЛІФТ,**
2/-	р-н ЦР	1/5/ц	46/30/6	565.22	26000у.о	(097) 228-32-66	житл/стан, окремі кімнати
2/-	с.Агрономічне	3/5/ц	58/-/-	465.52	27000у.о	(093)422-04-54, (067)899-36-54	новобуд, АОГВ, чорнова
2/-	с.Агрономічне	4/5/ц	53/23/11	603.77	32000у.о	(067)432-45-12, (073)060-55-15	новобуд, АОГВ, гарне місце
2/-	с.Агрономічне	4/7/ц	65/40/12	?	дог.	(096)379-49-45, (093)006-91-21	буд.зданий, новобуд, АОГВ
2/-	Свердл. масив	11/12/ц-	87/43/25	471.26	41000у.о	(096)458-83-40, (093)371-51-91	чорнова, АГВ, 2 б/з,право влас
2/-	Свердл.масив	11/12/ц-	80/44/18	522.50	41800у.о	(098)252-83-87, (063)694-75-77	новобуд, здан, 3 б/з, АОГВ
2/-	Свердлова	2/5/ц	42/30/5	761.90	32000у.о	(096) 688-35-46	ремонт, утепл., сигналізація
2/-	Слов'янка	1/5/п	45/-/6	644.44	29000у.о	(097) 051-47-33	цегла, 5хв.до центру
2/-	Слов'янка	5/7/ц	60/28/14	1050.00	63000у.о	(097)117-45-61, (063)282-19-76	ЖК Авалон, меблі, єврорем.
2/-	Слов'янка	5/7/ц	63/-/18	?	дог.	(098)225-09-25, (063)702-19-84	АОГВ, ремонт, тепла підлога
2/-	смт Вапнярка	1/2/ц	48/40/7	135.42	6500у.о	(097)411-28-02, (093)919-99-89	р-н зал.лікарні, газ, пл.вікна
2/-	смт Літин	2/2/ц	57/29/11	403.51	23000у.о	(097)117-45-61, (063)282-19-76	АГВ, окремий вхід
2/-	Старе місто	1/4/ц	65/-/7	430.77	28000у.о	(067)268-82-89, (063)274-05-86	АОГВ, новобуд, чорнова, б/з
2/-	Старе місто	2/11/ц	62/-/-	725.81	45000у.о	(097)722-88-13, (093)424-29-81	новобуд, АОГВ, батареї
2/-	Старе місто	2/12/ц.	64/40/12	500.00	32000у.о	(097) 263-06-91	торг, чорнова, АГВ, новобуд
2/-	Старе місто	2/3/ц	63/-/20	769.84	48500у.о	(067)268-82-89, (063)274-05-86	АОГВ, ремонт, стоянка
2/-	Старе місто	2/9/ц	60/-/-	800.00	48000у.о	(063)270-61-63, (068)045-18-15	ноовбуд, супер ремонт
2/-	Старе місто	4/5/ц	34/-/-	411.76	14000у.о	(067) 994-45-89	гуртож., свій с/в, кухня
2/-	Старе місто	4/5/ц	34/-/-	411.76	14000у.о	(093)931-44-26, (068)774-48-77	гуртожиток, гарний стан
2/-	Старе місто	4/5/ц	34/31/-	411.76	14000у.о	(096) 759-59-45	свої зручності
2/-	Старе місто	4/5/ц	34/31/3	411.76	14000у.о	(097) 515-56-40	пл.вік., свій с/в, транспорт
2/-	Старе місто	4/5/ц	40/-/-	350.00	14000у.о	(068)034-07-56, (093)410-46-33	ремонт, пл.вікна, некутова
2/-	Старе місто	5/6/ц	58/30/10	724.14	42000у.о	(096)682-29-83	ремонт, АОГВ, б/з, ліфт
2/-	Старе місто	6/12/ц.	62/35/11	?	дог.	(067)279-90-06, (050)461-24-00	ноовбуд, чорнова, некутова
2/-	Театральна	3/4/ц	56/30/9	964.29	54000у.о	(096)627-26-23, (063)326-22-11	АГВ, тепла підл., новий ремонт
2/-	Тяжилів	1/2/ц	35,6/-/8	589.89	21000у.о	(096)316-83-53, (073)025-48-84	окр.вхід, всі зр., залиш.кухня
2/-	Тяжилів	11/11/ц-	68/36/16	544.12	37000у.о	(096)316-83-53, (073)025-48-84	АОГВ, єврорем., меблі, техніка
2/-	Тяжилів	3/5/ц	43/-/7	430.23	18500у.о	(096)602-69-10, (063)104-63-50	ремонт, комора, некутова
2/-	Тяжилів	3/5/ц	43/30/6	313.95	13500у.о	(096)399-46-98, (093)404-41-50	гарн/ст, пл.вікна, некут

К-ть кімнат/ роздільн.	Місцезна-ходження	Етаж/ етажність/ матеріал	Заг./жил./ кухня (площа)	Ціна за м²	Ціна	Куди звертатися	Нотатки
...2/-	**...ФРУНЗЕ**	**.....5/5/-**	**. - ... 46/28/7,5**	**..... 641.30**	**..... 29500У.О ..**	**(093) 407-82-82**	**..... РЕМОНТ, ПЛ.ВІКНА, БР.ДВЕРІ**
.. 2/-	....Центр	.....1/1/ц	.. -... 54/33/11	.....888.89	..... 48000у.о	.... (096)355-98-42, (063)971-32-04	.....житловий стан, окремий вхід
.. 2/-	....Центр	.....10/14/ц-	... 52/30/9	.....?	..... дог.	..... (097) 349-73-12	.....ремонт, меблі, техніка
.. 2/-	....Центр	.....2/4/ц	.. -... 45/29/6	.....766.67	..... 34500у.о	.... (097) 051-47-33	..... пл.вікна, житл.стан, торг
.. 2/-	....Центр	.....2/9/ц	.. -... 65/-/12	.....615.38	..... 40000у.о	.... (067)430-12-50, (097)295-08-07	..... АГВ, чистова, тепла підлога
.. 2/-	....Центр	.....3/3/ц	.. -... 42/18/6	.....976.19	..... 41000у.о	.... (068) 371-22-73	.....гарн.стан, біля Скай парку
.. 2/-	....Центр	.....3/3/ц	.. -... 50/-/6	.....600.00	..... 30000у.о	.... (063) 879-98-44	.....частк.рем., документи на АГВ
.. 2/-	....Центр	.....3/3/ц	.. -... 50/30/9	.....560.00	..... 28000у.о	.... (096)564-50-40, (093)022-73-76	.....АОГВ, косм.рем.
.. 2/-	....Центр	.....3/4/ц	.. -... 42/27,5/6	.....809.52	..... 34000у.о	.... (096)354-59-60, (093)891-96-39	.....житловий стан, пл.вікна
.. 2/-	....Центр	.....4/4/ц	.. -... 44/27/7	.....840.91	..... 37000у.о	.... (068)818-79-92, (063)955-69-07	..... ремонт, колонка
.. 2/-	....Чехова	.....2/9/ц	.. -... 62/38/9	.....548.39	..... 34000у.о	.... (097)117-45-61, (063)282-19-76	.....АОГВ, рем., пл.вік., вбуд.кух
.. 2/-	....Чехова	.....3/9/ц	.. -... 62/35/15	.....548.39	..... 34000у.о	.... (050)313-62-62, (067)503-53-62	.....гарний стан, кухня-студія
.. 2/-	....Юності	.....3/5/ц	.. -... 46/30/6	.....608.70	..... 28000у.о	.... (097) 228-32-66	.....реальна, житловий стан
.. 2/-	....Юності	.....6/10/ц.	-... 72/46/21	.....?	..... дог.	..... (096)627-26-23, (063)326-22-11	.....АОГВ, чорнова
.. 2/р	...Артема	.....1/5/ц	.. -... 39/26/6	.....666.67	..... 26000у.о	.... (067)424-68-30, (063)274-06-41	.....тепла, чиста, можл.добуд.
.. 2/р	...бл.Замостя	.....1/5/ц	.. -... 40/-/5	.....650.00	..... 26000у.о	.... (067)164-58-27, (063)814-16-14	.....житловий стан
.. 2/р	...Вишенька	.....-/5/-	... -... 48/32/6	.....?	..... дог.	..... (097) 280-60-01	..... гарний стан, пл.вікна
.. 2/р	...Поділля	.....2/5/ц	.. -... 80/43/14	.....737.50	..... 59000у.о	.... (063)580-85-86, (097)796-12-36	.....меблі, техніка, окр.кімнати
.. 2/р	...Свердл.масив	.....4/5/ц	.. -... 52/32/8	.....692.31	..... 36000у.о	.... (096)355-98-42, (063)971-32-04	.....житл.стан, на 2 стор.
...2/Р	**..СТАХУРСЬКОГО**	**..2/5/П. -**	**... 46/30/6**	**..... 717.39**	**..... 33000У.О ..**	**(067) 930-04-14**	**..... ГАРНА КВАРТИРА, МЕБЛІ, ТЕХНІКА**

1.3. ТРИКІМНАТНІ КВАРТИРИ

К-ть кімнат/ роздільн.	Місцезна-ходження	Етаж/ етажність/ матеріал	Заг./жил./ кухня (площа)	Ціна за м²	Ціна	Куди звертатися	Нотатки
.. 3/-	....600-річчя	.....5/5/п	.. -... 59/42/6	.....542.37	..... 32000у.о	.... (097) 499-69-45	.....житл.стан, паркет, колонка
.. 3/-	....Акад.Ющенка	.....6/9/ц	.. -... 86/50/15	.....?	..... дог.	..... (093)783-70-25, (096)971-21-08	.....євроремонт, меблі, техніка
.. 3/-	....Антонова	.....9/9/ц	.. -... 64/40/9	.....515.63	..... 33000у.о	.... (097) 499-69-45	.....пл.вікна, гарний житл/стан
.. 3/-	....бл.Замостя	.....1/5/ц	.. -... 57/41/6	.....614.04	..... 35000у.о	.... (063) 580-85-86	.....ремонт, меблі, торг,під бізнес
.. 3/-	....бл.Замостя	.....1/ц	..... -... 65/36/12	.....476.92	..... 31000у.о	.... (096)564-50-40, (093)022-73-76	..... інд.опал., част.рем., окр.вхід
.. 3/-	....бл.Замостя	.....15/15/ц-	... 108/65/16	.....509.26	..... 55000у.о	.... (096)399-46-98, (093)404-41-50	..... 2 с/в, 2 б/з, столярка, пл.вік
.. 3/-	....бл.Замостя	.....2/5/ц	.. -... 67/-/-	.....731.34	..... 49000у.о	.... (096) 337-14-12	.....євроремон., АОГВ, кухня-студія
.. 3/-	....бл.Замостя	.....3/8/ц	.. -... 120/-/-	.....733.33	..... 88000у.о	.... (067) 934-81-16	.....євроремон., меблі, АОГВ
.. 3/-	....бл.Замостя	.....5/5/ц	.. -... 62/46/8	.....564.52	..... 35000у.о	.... (063) 580-85-86	.....чорнова, пл.вік., торг, термін
.. 3/-	....бл.Замостя	.....5/8/ц	.. -... 67/-/-	.....865.67	..... 58000у.о	.... (096) 602-32-95	.....дизайн, якісний євроремон., техн
.. 3/-	....бл.Замостя	.....5/9/-	... -... 63/40/8	.....603.17	..... 38000у.о	.... (097)411-28-02, (093)919-99-89	..... хор.житл/стан, б/з, пл.вікна
.. 3/-	....бл.Замостя	.....6/10/ц.	-... 82/-/20	.....792.68	..... 65000у.о	.... (067)268-82-89, (063)274-05-86	.....євро, меблі, техніка, АОГВ
.. 3/-	....бл.Замостя	.....7/9/ц	.. -... 51/-/10	.....794.12	..... 40500у.о	.... (067) 164-58-27	.....пл.вікна, житловий стан
.. 3/-	....бл.Замостя	.....7/9/ц	.. -... 65/39/10	.....592.31	..... 38500у.о	.... (063)104-63-50, (096)602-69-10	..... гарний стан, вид на фонтан
.. 3/-	....бл.Замостя	.....7/9/ц	.. -... 79/47/11	.....670.89	..... 53000у.о	.... (097)411-28-02, (093)919-99-89	..... дизайн.рем., тепла підлога
.. 3/-	....бл.Замостя	.....9/14/ц.	-... 68/-/-	.....529.41	..... 36000у.о	.... (063)492-21-87, (096)110-06-28	..... меблі, ремонт
.. 3/-	....бл.Замостя	.....9/9/ц	.. -... 70/38/12	.....742.86	..... 52000у.о	.... (067)681-90-81, (063)289-05-97	..... євроремон., АОГВ
.. 3/-	....бл.Замостя	.....	-... 80/40/10	.....612.50	..... 49000у.о	.... (063)270-61-63, (068)045-18-15	.....АОГВ, гарн/стан, стадіон
.. 3/-	....В.Порика	.....1/5/п	.. -...	.....?	..... 33500у.о	.... (093) 407-82-82	.....житл/стан, колонка,нова сантех
.. 3/-	....Вишенька	.....1/5/п	.. -... 72/45/10	.....?	..... дог.	..... (067)279-90-06, (050)461-24-00	.....АОГВ, рем., 1лінія, бізнес
.. 3/-	....Вишенька	.....1/5/ц	.. -... 64/42/8	.....578.13	..... 37000у.о	.... (097) 518-80-97	..... гарний стан
.. 3/-	....Вишенька	.....1/5/ц	.. -... 75/45/8	.....?	..... дог.	..... (068)034-07-56, (093)410-46-33	..... гарн.стан, АОГВ, р-н 25 школи
...3/-	**...ВИШЕНЬКА**	**.....2/5/Ц. -**	**... 65/-/9**	**..... 800.00**	**..... 52000У.О ..**	**(067) 798-93-19**	**..... АГВ, 2Л/З, ГАРН.СТАН, ВЛАСНА**
.. 3/-	....Вишенька	.....3/5/п	.. -... 61/42/12	.....639.34	..... 39000у.о	.... (097) 499-69-45	.....ремонт, меблі, техніка
.. 3/-	....Вишенька	.....4/11/ц	-... 101/54/26	.....?	..... дог.	..... (096)379-49-45, (093)006-91-21	..... Юності,чорн.,АОГВ,Престиж Хол
.. 3/-	....Вишенька	.....4/5/ц	.. -... 57/38/6	.....596.49	..... 34000у.о	.... (096)355-98-42, (063)971-32-04	.....житл.стан, лічильники
.. 3/-	....Вишенька	.....4/9/ц	.. -... 101,5/-/20	.....?	..... дог.	..... (098)225-09-25, (063)702-19-84	.....новобуд, чистова, є варіанти
.. 3/-	....Вишенька	.....5/5/п	.. -... 59/-/7	.....661.02	..... 39000у.о	.... (096) 313-75-50	.....ремонт, вбуд.меблі, терміново
.. 3/-	....Вишенька	.....5/6/ц	.. -... 126/-/14	.....365.08	..... 46000у.о	.... (098) 557-70-12	.....АОГВ, новобуд, чистова, пл.вік
.. 3/-	....Вишенька	.....5/9/п	.. -... 64/40/8	.....601.56	..... 38500у.о	.... (063)270-61-63, (068)045-18-15	..... гар/стан, школа, трансп.,обмін
.. 3/-	....Вишенька	.....8/11/ц	-... 105/58/24	.....?	..... дог.	..... (093)600-98-80, (099)569-22-83	..... АГВ, на 2 сторони,є варіанти
.. 3/-	....Вишенька	.....8/9/п	.. -... 64/38/9	.....546.88	..... 35000у.о	.... (063)288-39-31, (098)590-01-50	..... житл/стан, лічильники, б/з
.. 3/-	....Вишенька	.....8/9/п	.. -... 64/40/9	.....554.69	..... 35500у.о	.... (097)703-51-80, (093)027-80-92	..... гарн.стан, некутова, тепла
.. 3/-	....Вишенька	.....9/10/ц.	-... 101,3/-/25,6	.....?	..... дог.	..... (067)430-04-44, (050)355-63-65	..... р-н Магігранду, новобуд, АГВ
.. 3/-	....Вишенька	.....9/9/п	.. -... 64/-/7	.....765.63	..... 49000у.о	.... (063)582-30-00, (098)173-05-44	..... євроремонт, перепланування
.. 3/-	....Воїн-Інтерн.	.....2/5/ц	.. -... 67/39/8	.....?	..... дог.	..... (097)809-05-39, (063)280-37-39	.....АГВ, ремонт, вбуд.меблі
.. 3/-	....Дачна	.....6/9/ц	.. -... 68/50/12	.....838.24	..... 57000у.о	.... (097) 688-35-46	.....євроремон., меблі, АОГВ
.. 3/-	....Замостя	.....4/5/ц	.. -... 97/35/-	.....484.54	..... 47000у.о	.... (096)458-83-40, (093)371-51-91	..... АОГВ, чорнова, б/з, 2 рівні
.. 3/-	....Замостя	.....4/9/ц	.. -... 60/38/8	.....500.00	..... 30000у.о	.... (097)297-88-18, (093)340-13-82	.....чеськ/пр, пл.вікна
.. 3/-	....Замостя	.....5/9/ц	.. -... 89/70/14	.....505.62	..... 45000у.о	.... (097) 688-35-46	..... АОГВ, меблі, євроремонт
.. 3/-	....Збишка	.....6/9/п	.. -... 64/38/8,5	.....726.56	..... 46500у.о	.... (097)117-45-61, (063)282-19-76	..... ремонт, пл.вікна, дуб.столярка
.. 3/-	....Збишка	.....6/9/п	.. -... 64/38/8,5	.....726.56	..... 46500у.о	.... (097)117-45-61, (063)282-19-76	..... ремонт, пл.вікна, дубова стол.
.. 3/-	....Збишка	.....7/9/ц	.. -... 68/40/10	.....?	..... дог.	..... (097) 349-73-12	..... ремонт, меблі, торг
.. 3/-	....Зодчих	.....8/9/ц	.. -... 94/50/16	.....851.06	..... 80000у.о	.... (097) 297-27-74	.....супер євро, АГВ, терміново
.. 3/-	....Зулінського	.....4/10/ц.	-... 62/58/8	.....580.65	..... 36000у.о	.... (063)135-57-84, (097)442-77-88	.....АОГВ, торг, житловий стан
.. 3/-	....К.Маркса	.....5/9/ц	.. -... 62/40/9	.....572.58	..... 35500у.о	.... (096) 976-60-76	.....житл/стан, б/з, торг
.. 3/-	....Келецька	.....-/5/-	... -... 50/36/5	.....700.00	..... 35000у.о	.... (097) 354-80-16	.....якісний ремонт, вбуд. меблі
.. 3/-	....Київська	.....1/5/ц	.. -... 59/42/6	.....542.37	..... 32000у.о	.... (067)681-90-81, (063)289-05-97	..... євроремонт, утепл., некутова
.. 3/-	....Київська	.....1/5/ц	.. -... 60/58/8	.....700.00	..... 42000у.о	.... (097) 740-40-88	.....дорогий євроремон., вмонт.меблі
.. 3/-	....Київська	.....1/5/ц	.. -... 60/58/8	.....700.00	..... 42000у.о	.... (097) 740-40-88	.....дорогий євроремон., вмонт.меблі.
.. 3/-	....Київська	.....2/9/п	.. -... 63/38/8	.....571.43	..... 36000у.о	.... (098)367-65-97, (066)455-56-24	..... лічильники, житловий стан
.. 3/-	....Київська	.....2/9/п	.. -... 64/38/8	.....570.31	..... 36500у.о	.... (067) 439-85-92	.....без рем., затишне місце
.. 3/-	....Київська	.....3/5/п	.. -... 48/-/-	.....625.00	..... 30000у.о	.... (097) 263-06-91	..... торг, гарн.стан, б/з, пл.вікна
.. 3/-	....Київська	.....4/10/ц.	-... 62/38/8	.....579.03	..... 35900у.о	.... (096)682-29-83, (093)885-33-27	..... гар/стан, АОГВ, буд. 1999р.
.. 3/-	....Київська	.....4/5/п	.. -... 58/44/7	.....474.14	..... 27500у.о	.... (068)051-94-48, (063)306-72-42	.....чистовий ремонт, некутова
.. 3/-	....Київська	.....4/5/п	.. -... 64/45/8	.....625.00	..... 40000у.о	.... (063)582-30-00, (098)173-05-44	..... ремонт, колонка, лічильник
.. 3/-	....Київська	.....5/9/ц	.. -... 72/52/8	.....?	..... дог.	..... (096)379-49-45, (093)006-91-21	..... р-н 2 лікарні, житл/стан,некут
.. 3/-	....Київська	.....7/9/п	.. -... 63/40/8	.....539.68	..... 34000у.о	.... (096) 759-59-45	.....житл/стан, бр.двері, торг
.. 3/-	....Космонавтів	.....-/5/п	... -... 63/45/7	.....523.81	..... 33000у.о	.... (098) 370-63-60, 52-62-58	..... АГВ, гарний стан
.. 3/-	....Л.Ратушної	.....5/10/ц.	-... 85/43/11	.....529.41	..... 45000у.о	.... (096)627-26-23, (063)326-22-11	..... сонячна, буд.12р., АГВ, 2л/з
.. 3/-	....Литвиненка	.....1/9/п	.. -... 63,6/-/9	.....?	..... дог.	..... (067) 115-96-83	..... утепл.,пл.вікна, рем., власник
.. 3/-	....м.Немирів	.....2/2/ц	.. -... 60/39/7	.....408.33	..... 24500у.о	.... (067) 458-25-90	..... вул. Ліцейна, АОГВ, рем,гараж
.. 3/-	....м.Хмільник	.....6/9/ц	.. -... 64/-/-	.....421.88	..... 27000у.о	.... (098)252-83-87, (063)694-75-77	.....АОГВ, житловий стан, пл.вікна
.. 3/-	....О.Антонова	.....5/9/ц	.. -... 65/-/9	.....561.54	..... 36500у.о	.... (068)034-07-56, (093)410-46-33	..... гарн.стан, пл.вік., бр.дв.,меб
.. 3/-	....Острозького	.....5/10/ц.	-... 116/-/-	.....517.24	..... 60000у.о	.... (063)631-49-04, (096)589-62-53	.....АОГВ, чистова, ел.пров., 2б/з
.. 3/-	....Пирогова	.....4/5/ц	.. -... 58/-/6	.....548.28	..... 31800у.о	.... (097) 051-47-33	.....житл/стан,буд.цегельний
.. 3/-	....Поділля	.....	-... 96/50/15	.....677.08	..... 65000у.о	.... (097)809-05-39, (063)280-37-39	.....АГВ, будинок зданий
...3/-	**...Р-Н МЕДУНІВЕР**	**.5/5/Ц. -**	**... 90/-/-**	**..... 538.89**	**..... 48500У.О ..**	**(067) 930-04-14**	**.....ЧЕСЬК.ПЛ., 2Б/З, АГВ,СУЧАС.РЕМ**
.. 3/-	....р-н ОЖК	.....1/5/ц	.. -... 65/40/10	.....469.23	..... 30500у.о	.... (096)564-50-40, (093)022-73-76	.....покращена, високий цоколь
...3/-	**...С.АГРОНОМІЧНЕ**	**.1/5/Ц. -**	**... 71/50/12**	**..... 436.62**	**..... 31000У.О ..**	**(067) 728-36-71**	**.....НОВОБУД., ВЛАСНА**
.. 3/-	....Сабарів	.....2/2/ц	.. -... 50/-/7	.....450.00	..... 22500у.о	.... (067) 994-45-89	..... нова сантехн.,пл.вік,закр.двір
.. 3/-	....Свердл.масив	.....1/2/ц	.. -... 75/-/10	.....453.33	..... 34000у.о	.... (098)252-83-87, (063)694-75-77	..... гарний стан, дозвіл на АОГВ
.. 3/-	....Свердлова	.....5/6/ц	.. -... 124/57/14	.....588.71	..... 73000у.о	.... (067) 238-60-24	.....част.рем., АОГВ, 2 яруси
.. 3/-	....Слов'янка	.....3/9/ц	.. -... 68/40/9	.....558.82	..... 38000у.о	.... (063)270-61-63, (068)045-18-15	.....гарний стан, ремонт, 2 балкона
.. 3/-	....Слов'янка	.....4/9/ц	.. -... 71/-/-	.....802.82	..... 57000у.о	.... (096) 979-19-87	..... АОГВ, стол., балкон, окр.кім.
.. 3/-	....Слов'янка	.....10/10/п-	... 64/39/9	.....656.25	..... 42000у.о	.... (063)580-89-86, (097)796-12-36	..... сучасн.ремонт, свій тех.поверх
.. 3/-	....Слов'янка	.....10/10/ц-	... 78/-/-	.....724.36	..... 56500у.о	.... (096)354-59-60, (093)891-96-39	..... ремонт, АОГВ, тепла підлога
.. 3/-	....Слов'янка	.....7/10/ц.	-... 65/-/-	.....830.77	..... 54000у.о	.... (096)110-06-28, (063)492-21-87	.....АГВ, ремонт
.. 3/-	....смт Літин.	.....2/2/ц	.. -... 55/36/6,8	.....345.45	..... 19000у.о	.... (067)456-64-70, (093)797-97-63	.....центр, торг
.. 3/-	....смт Стрижавка	.....1/ц	..... -... 60/-/-	.....366.67	..... 22000у.о	.... (068)818-79-92, (063)955-69-07	.....15с, житловий стан
.. 3/-	....смт Стрижавка	.....4/5/ц	.. -... 81/44/12	.....456.79	..... 37000у.о	.... (063)492-21-87, (096)110-06-28	..... гараж, підвал, 2 балкона
.. 3/-	....смт Стрижавка	.....4/6/ц	.. -... 65/-/10	.....507.69	..... 33000у.о	.... (067)268-82-89, (063)274-05-86	.....АОГВ, рем., пор. транспорт
.. 3/-	....Старе місто	.....2/3/ц	.. -... 135/90/25	.....481.48	..... 65000у.о	.... (063)580-85-86, (097)796-12-36	.....4 кім., гараж, АГВ
.. 3/-	....Стельмаха	.....5/9/п	.. -... 64/38/9	.....609.38	..... 39000у.о	.... (096)214-45-32, (093)944-84-88	..... житл/стан, 1 кім.з ремонтом
.. 3/-	....Учительська	.....3/9/ц	.. -... 66/36/9	.....696.97	..... 46000у.о	.... (097)117-45-61, (063)282-19-76	..... АОГВ, ремонт, кондиціонер
.. 3/-	....Хм.шосе	.....3/9/ц	.. -... 68/38/8	.....558.82	..... 38000у.о	.... (096)627-26-23, (063)326-22-11	.....житл/стан, б/з, л/з
.. 3/-	....Центр	.....3/5/ц	.. -... 60/36/6	.....566.67	..... 34000у.о	.... (096)602-69-10, (063)104-63-50	.....житл/стан, гарне місце
.. 3/-	....Центр	.....3/5/ц	.. -... 60/42/6	.....816.67	..... 49000у.о	.... (050)313-62-62, (067)503-53-62	.....ремонт, пл. вікна, кахлі
.. 3/-	....Центр	.....3/ц	..... -... 65/40/10	.....846.15	..... 55000у.о	.... (096) 378-75-75	.....євроремон., АОГВ, меблі
.. 3/-	....Центр	.....4/4/ц	.. -... 75/-/-	.....906.67	..... 68000у.о	.... (068)034-07-56, (093)410-46-33	.....євроремон., б/з, меблі, техніка
.. 3/-	....Шевченка	.....7/9/ц	.. -... 63/35/9	.....655.56	..... 41300у.о	.... (097) 475-38-00	..... покращ.планування, чиста
.. 3/-	....Юності	.....1/5/п	.. -... 62/45/6	.....564.52	..... 35000у.о	.... (067) 994-45-89	..... кутова, чиста, охайна, бізнес
.. 3/-	....Юності	.....6/10/ц.	-... 101/68/25	.....?	..... дог.	..... (096)627-26-23, (063)326-22-11	.....АОГВ, чорнова
.. 3/-	....Юності	.....7/11/ц	-... 101/-/25	.....?	..... дог.	..... (067)424-68-30, (063)274-06-41	..... якісний новобуд, можл.виплата

1.4. ЧОТИРИКІМНАТНІ КВАРТИРИ

К-ть кімнат/ роздільн.	Місцезна-ходження	Етаж/ етажність/ матеріал	Заг./жил./ кухня (площа)	Ціна за м²	Ціна	Куди звертатися	Нотатки
.. 4/-	....бл.Замостя	.....3/9/ц	.. -... 75/-/9	.....520.00	..... 39000у.о	.... (068)034-07-56, (093)410-46-33	..... житл/стан, на 2 стор., некут.
.. 4/-	....Вишенька	.....1/5/ц	.. -... 63/44/-	.....571.43	..... 36000у.о	.... (098)367-65-97	..... житл/стан
.. 4/-	....Вишенька	.....3/5/п	.. -... 60/40/6	.....555.00	..... 33300у.о	.... (067)238-60-24, (063)371-90-73	.....житл/стан, р-н Сільпо
.. 4/-	....Вишенька	.....3/5/п	.. -... 63/45/6	.....626.98	..... 39500у.о	.... (097) 499-69-45	..... кухня-студія, ремонт
.. 4/-	....Вишенька	.....5/5/-	... -... 65/-/6	.....461.54	..... 30000у.о	.... (097) 563-12-90	..... пл.вікна, житл/стан
.. 4/-	....Замостя	.....6/10/ц.	-... 79/49/9	.....481.01	..... 38000у.о	.... (068)051-94-48, (063)306-72-42	..... АОГВ, некутова, част.ремонт
.. 4/-	....Поділля	.....2/10/ц.	-... 105/50/28	.....685.71	..... 72000у.о	.... (067)456-64-70, (093)797-97-63	.....ремонт, АОГВ
.. 4/-	....Поділля	.....8/8/ц	.. -... 143/38/37	.....629.37	..... 90000уо	.... (073)075-80-11, (097)738-24-86	.....2 рівні, 2 кондиц., меблі, тех
.. 4/-	....Свердл.масив	.....5/10/ц.	-... 78/-/9	.....551.28	..... 43000у.о	.... (093)600-98-80, (099)569-22-83	.....кімнати окремі, р-н ВПС
.. 4/-	....Слов'янка	.....8/9/ц	.. -... 83/52/9,5	.....626.51	..... 52000у.о	.... (067)322-99-85, (073)131-79-07	.....житл/стан, лічильники,пл.вікна
.. 4/-	....Тяжилів	.....2/9/ц	.. -... 80/-/-	.....587.50	..... 47000у.о	.... (096) 979-19-87	..... косм.ремонт, 2 б/з, пл.вікна
.. 4/-	....Центр	.....1/3/ц	.. -... 92/45/14	.....815.22	..... 75000у.о	.... (093)141-22-82, (098)079-48-48	.....ремонт, АГВ, 2 входи,мож.комер

1.5. П'ЯТИКІМНАТНІ КВАРТИРИ

К-ть кімнат/ роздільн.	Місцезна-ходження	Етаж/ етажність/ матеріал	Заг./жил./ кухня (площа)	Ціна за м²	Ціна	Куди звертатися	Нотатки
.. 5/-	....Зодчих	.....9/10/ц.	-... 178/80/20	.....730.34	..... 130000уо	... (068)051-94-48, (063)306-72-42	.....АОГВ, 2-рівнева, ремонт
.. 5/-	....р-н «Урожаю»	.....6/14/ц.	-... 110/70/15	.....627.27	..... 69000у.о	.... (097) 688-35-46	.....євро, меблі

1.6. БУДИНКИ

К-ть кімнат/ роздільн.	Місцезна-ходження	Етаж/ етажність/ матеріал	Заг./жил./ кухня (площа)	Ціна за м²	Ціна	Куди звертатися	Нотатки
.. 2/-	....15км від Вінн	.....1/ц	..... -... 40/-/-	.....175.00	..... 7000у.о	..... (067) 430-12-58	..... 60 с, госп. буд., криниця
.. 2/-	....с.Лисянка	.....1/ц	..... -... 40/-/-	.....25.00	..... 1000у.о.	.... (098) 530-09-56	.....30км від Він., ліс, 70с
.. 2/-	....с.Лукашівка	.....2/2/ц	.. -... 80/-/8	.....312.50	..... 25000у.о	.... (097)297-88-18, (093)340-13-82	.....АГВ, цегла, 30 с
.. 2/-	....с.Стадниця	.....1/-	..... -... 40/-/-	.....?	..... дог.	..... (097) 475-53-34	.....або обм на пай, сарай, погріб
.. 2/-	....Слов'янка	.....1/ц	..... -... 25/14/4	.....700.00	..... 17500у.о	.... (097)311-99-22, (063)695-15-23	.....всі комунікації, АГВ
.. 2/-	....смт Стрижавка	.....	-... 140/-/-	.....?	..... дог.	..... (067) 895-19-62	..... газ, пічне опал., крин., 15 с
.. 2/-	....Старе місто	.....1/ц	..... -... 45,4/-	.....396.48	..... 18000у.о	.... (067) 995-38-16	.....2,6 с, світло, вода, газ, ч/б
.. 2/-	....Старе місто	.....1/ц	..... -... 52/30/8	.....442.31	..... 23000у.о	.... (097) 263-06-91	.....зручн., окр.двір, гарн/стан
.. 2/-	....Тяжилів	.....1/ц	..... -... 50/20/6	.....370.00	..... 18500у.о	.... (067) 431-03-45	..... 10с, комунік., можл.добудова
.. 2/-	....Щукіна	.....1/ц	..... -... 45/30/5	.....288.89	..... 13000у.о	.... (097) 518-80-97	..... окремий вхід, 3 с
.. 3/-	....бл.Бучми	.....-/ц	..... -... 47/-/-	.....595.74	..... 28000у.о	.... (068) 808-48-03	.....власник, світло
.. 3/-	....бл.Замостя	.....1/ц	..... -... 54/43/7	.....481.48	..... 26000у.о	.... (067) 439-85-92	.....житловий стан, окр.вхід, зручн
.. 3/-	....бл.Слов'янка	.....	-... 65/35/8	.....538.46	..... 35000у.о	.... (094) 903-65-99	.....6с, в/зр., вільна
.. 3/-	....Бучми	.....1/ц	..... -... 67/48/7	.....402.99	..... 27000у.о	.... (067)789-78-11, (063)130-38-99	..... житл/стан, 8с, до зуп. 5хв.
.. 3/-	....дал.Замостя	.....1/1/ц	.. -... 63/-/8	.....492.06	..... 31000у.о	.... (063)275-75-54, (067)877-36-23	.....ч/б, 5 с, житл.стан, АГВ, газ
.. 3/-	....Маяковського	.....1/1/ц	.. -... 70/-/-	.....?	..... дог.	..... (096) 205-28-81	..... міські комун., 6 с, времянка
.. 3/-	....Мізяк.Хутори	.....1/ц	..... -... 50/-/-	.....210.00	..... 10500у.о	.... (067) 439-85-92	.....34с, близько трансп.
.. 3/-	....П'ятничани	.....2/ц	..... -... 120/-/-	.....400.00	..... 48000у.о	.... (068)034-07-56, (093)410-46-33	..... пан.перекр., 5 с, накрита
.. 3/-	....с.Баланівка	.....2/ц	..... -... 79/50/15	.....75.95	..... 6000у.о	.... (063)580-89-86, (097)796-12-36	..... південна сторона, торг
.. 3/-	....с.Майдан	.....1/ц	..... -... 80/50/10	.....?	..... дог.	..... (098) 370-63-60, 52-62-58	.....30 с, 12км Він.району, крин.
.. 3/-	....с.Пирогове	.....2/ц	..... -... 130/-/-	.....515.38	..... 67000у.о	.... (098) 367-65-97	..... 2 с/в, утепл., АОГВ, 5с, рем.
.. 3/-	....с.Сьомаки	.....1/ц	..... -... 70/50/9	.....171.43	..... 12000у.о	.... (098) 370-63-60, 52-62-58	..... житл/стан, АГВ, 64с, комун.
.. 3/-	....Слов'янка	.....1/2/ц	.. -... 90/68/16	.....683.33	..... 61500у.о	.... (067)876-88-90, (093)813-66-62	..... газ, світло, 380 Вт, 3с, центр
.. 3/-	....смт Стрижавка	.....1/ц	..... -... 72/-/-	.....388.89	..... 28000у.о	.... (067) 934-81-16	.....житл/стан, 16 с
.. 3/-	....смт Стрижавка	.....2/ц	..... -... 60/-/-	.....16.67	..... 1000у.о	.... (068)034-07-56, (093)410-46-33	.....житл/стан, госп.буд., 4 с
.. 3/-	....Тяжилів	.....1/1/ц	.. -... 82/38/12	.....274.39	..... 22500у.о	.... (063)580-85-86, (097)796-12-36	.....ч/б, терміново!
.. 3/-	....Хут.Шевченка	.....1/ц	..... -... 67/40/7	.....552.24	..... 37000у.о	.... (096)354-59-60, (093)891-96-39	..... 7с, рем., погріб, госп. буд.
.. 3/-	....Центр	.....1/ц	..... -... 37/-/-	.....532.43	..... 19700у.о	.... (067)789-78-11, (063)130-38-99	..... 2,5с, прив., газ, світло, крин
.. 4/-	....Барське шосе	.....2/ц	..... -... 115/-/-	.....408.70	..... 47000у.о	.... (068) 371-22-73	.....торг, гарний стан, вбуд. кухня
.. 4/-	....Бучми	.....2/2/ц	.. -... 116/80/20	.....258.62	..... 30000у.о	.... (096) 688-35-46	..... 9 с, без зручностей
.. 4/-	....Бучми	.....2/ц	..... -... 154/68/18	.....233.77	..... 36000у.о	.... (097)703-51-80, (093)027-80-92	.....чистова, с/в у плитці
.. 4/-	....Він.Хутори	.....2/ц	..... -... 140/80/14	.....421.43	..... 59000у.о	.... (067) 431-03-78	..... чистовий
.. 4/-	....Він.Хутори	.....2/ц	..... -... 140/82/18	.....442.86	..... 62000у.о	.... (067) 238-60-24	.....новобуд, 6 с, чистовий
...4/-	**...КАЛИНІВ. Р-Н**	**...1/Ц ... -**	**... 120/100/14**	**..... 87.50**	**..... 10500У.О ..**	**(067) 455-54-74**	**..... С.ПОЛЬОВА ЛИСІЇВКА, 45 С, ГАЗ**
.. 4/-	....Київська	.....2/ц	..... -... 85/-/8	.....529.41	..... 45000у.о	.... (097) 051-47-33	..... ремонт, центр, комунікації
...4/-	**...НЕ ВКАЗАНО**	**..... -**	**... 75/-/-**	**..... 346.67**	**..... 26000У.О ..**	**(093) 407-82-82**	**..... 5 С, СКВАЖИНА, АГВ, ВРЕМЯНКА**
.. 4/-	....пров.Гостинни	.....2/ц	..... -... 135/70/15	.....540.74	..... 73000у.о	.... (097)267-97-26, (093)413-26-54	.....чистовий, комунікації
.. 4/-	....с.Агрономічне	.....2/2/ц	.. -... 180/90/20	.....300.00	..... 54000у.о	.... (067) 238-60-24	..... новобудова, 6с, гараж
.. 4/-	....с.Агрономічне	.....3/ц	..... -... 290/-/-	.....965.52	..... 280000уо	... (067) 238-60-24	.....12с, ремонт, басейн, гараж
...4/-	**...С.КОЛО-МИХАЙЛ**	**2/Ц ... -**	**... 160/80/20**	**..... 375.00**	**..... 60000У.О ..**	**62-35-00, (067) 291-55-99**	**.... 22С,ВЕЛ.БІЛЬЯРД, ЛІЛІЇ,ВЛАС

К-ть кімнат/ роздільн.	Місцезна-ходження	Етаж/ етажність/ матеріал	Заг./жил./ кухня (площа)	Ціна за м²	Ціна	Куди звертатися	Нотатки
...4/-	**...СТАРЕ МІСТО**	**....2/Ц**	**... - ...150/-/22**	**.....666.67**	**..... 100000УО ..**	**(067) 586-22-46**	**.....ТЕРМІНОВО, РЕМОНТ, МЕБЛІ, 5 С**
.. 4/-	....Тиврівськ.р-н	.....1/ц	..... -... 75/-/-	.....360.00	..... 27000у.о	.... (097) 262-65-57	.....с.Ворошилівка, газ, в/зр., 10с
.. 5/-	....Бучми	.....	-... 217/-/-	.....179.72	..... 39000у.о	.... (063)631-49-04, (096)589-62-53	.....9с, світло, газ, без вн/робіт
.. 5/-	....Корея	.....2/ц	..... -... 150/110/15	.....466.67	..... 70000у.о	.... (050)313-62-62, (067)503-53-62	.....в/зр., гараж, сауна, 9 с
.. 5/-	....Маяковського	.....2/ц	..... -... 160/-/-	.....?	..... дог.	..... (096) 546-88-08	.....цок.поверх з гаражом,зруч., 7с
.. 5/-	....П'ятничани	.....2/ц	..... -... 160/79/13,5	.....625.00	..... 100000уо	... (096)458-83-40, (093)371-51-91	..... 10с, газ, вода, зручності
.. 5/-	....с.Агрономічне	.....2/2/ц	.. -... 250/-/-	.....380.00	..... 95000у.о	.... (067)238-60-24, (063)371-90-73	..... 25с, садок, город, теплиця
.. 5/-	....с.Агрономічне	.....2/2/ц	.. -... 260/96/20	.....269.23	..... 70000у.о	.... (067) 238-60-24	.....новобуд, 10 с, чорновий
...5/-	**...С.ШКУРИНЦІ**	**.....2/Ц**	**... - ...110/-/-**	**.....481.82**	**..... 53000У.О ..**	**(093) 091-13-37**	**..... ВЛАСНИК, ЧИСТОВИЙ, ВСІ КОМУНІК**
.. 5/-	....Сабарів	.....1/ц	..... -... 125/80/13	.....?	..... дог.	..... (096) 601-44-32	.....11 с, ремонт
.. 5/-	....Старе місто	.....2/2/ц	.. -... 220/110/15	.....818.18	..... 180000уо	... (096)564-50-40, (093)022-73-76	..... 10 с, супер-мега будинок
.. 5/-	....Старе місто	.....2/ц	..... -... 250/120/15	.....396.00	..... 99000у.о	.... (067)424-68-30, (063)274-06-41	.....2 с/в, 12с, євроремонт
.. 6/-	....м.Ладижин	.....2/2/ц	.. -... 407/200/20	.....142.51	..... 58000у.о	.... (063)580-89-86, (097)796-12-36	..... всі зручності
.....	**76КМ ВІД ВІННА**	**.....-**	**.....?**	**.....**	**ДОГ. .....**	**(096)999-77-51, (098)030-37-6470С, САД, Г/Б, ТРАСА МОГ.-ПОД.**	
.....	Барське шосе	.....1/1/ц	.. -... 50/-/-	.....300.00	..... 15000у.о	.... (098) 557-70-12	.....4с, крин., погріб, світло
.....	Барське шосе	.....2/ц	..... -... 100/-/-	.....390.00	..... 39000у.о	.... (063)270-61-63, (068)045-18-15	.....в/з, чистовий, таунхаус, гараж
.....	Барське шосе	.....2/ц	..... -... 120/-/-	.....600.00	..... 72000у.о	.... (063)580-89-86, (097)796-12-36	..... 5 с, гараж з ямою, плод.дерева
.....	Барське шосе	.....2/ц	..... -... 134/46/37	.....365.67	..... 49000у.о	.... (067)322-99-85, (073)131-79-07	..... таунхаус,чист.роб.,комун.,2,3с
.....	Барське шосе	.....2/ц	..... -... 140/80/12	.....192.86	..... 27000у.о	.... (096) 976-60-76	.....4 с, новобуд, чуд.проект,торг
.....	Барське шосе	.....2/ц	..... -... 70/-/-	.....?	..... дог.	..... (096) 601-44-32	.....4,7с, гарн/стан, приват.
.....	Барське шосе	.....2/ц	..... -... 90/-/-	.....355.56	..... 32000у.о	.... (096)379-49-45, (093)006-91-21	..... газ, світло, поруч транспорт
.....	бл.Замостя	.....1/ц	..... -... 24/20/-	.....312.50	..... 7500у.о	..... (063) 580-85-86	..... г/б, обкл. цеглою
.....	бл.Замостя	.....	-... 120/-/-	.....?	..... дог.	..... (063)631-49-04, (096)589-62-53	..... зручності, без рем., 14с,гараж
.....	Бучми	.....1/ц	..... -... 60/35/10	.....558.33	..... 33500у.о	.... (097)267-97-26, (093)413-26-54	..... рем., зручн., гараж, 4 с
.....	Бучми	.....1/ц	..... -... 70/40/9	.....642.86	..... 45000у.о	.... (096)602-69-10, (063)104-63-50	..... євроремр., меблі, техн., 15 с
.....	Бучми	.....1/ц	..... -... 70/48/6	.....557.14	..... 39000у.о	.... (067)268-82-89, (063)274-05-86	..... 30 с, газ, вода, світло, торг
.....	Бучми	.....1/ц	..... -... 75/55/9	.....406.67	..... 30500у.о	.... (096)682-29-83, (093)885-33-27	.....АОГВ, гарний стан, 3с, торг
.....	Бучми	.....2/2/ц	.. -... 125/65/15	.....592.00	..... 74000у.о	.... (067)789-78-11, (063)130-38-99	.....4с, сучасний,столярка,част.меб
.....	Бучми	.....2/2/ц	.. -... 85/35/14	.....447.06	..... 38000у.о	.... (096)316-83-53, (073)025-48-84	.....4 с, новобуд, чорнова, газ
.....	Бучми	.....2/ц	..... -... 120/-/-	.....208.33	..... 25000у.о	.... (067)432-45-12, (073)060-55-15	.....7с, чистовий новобуд
.....	Бучми	.....2/ц	..... -... 133/66/10	.....345.86	..... 46000у.о	.... (067)268-82-89, (063)274-05-86	.....торг, житл/стан, АОГВ, 4 с
.....	Бучми	.....2/ц	..... -... 260/100/25	.....961.54	..... 250000уо	... (096)355-98-42, (063)971-32-04	.....новобуд, рем., меблі, 10с
.....	Бучми	.....2/ц	..... -... 65/-/-	.....292.31	..... 19000у.о	.... (068)034-07-56, (093)410-46-33	.....гар/стан, 8с, пл.вік., термін.
.....	Вишенька	.....1/ц	..... -... 58/30/14	.....862.07	..... 50000у.о	.... (098) 557-70-12	.....АОГВ, рем., 2 входа, 4,5 с
.....	Вишенька	.....2/2/ц	.. -... 140/90/-	.....507.14	..... 71000у.о	.... (097) 688-35-46	..... всі комун., чорновий стан
.....	Він.Хутори	.....1/1/ц	.. -... 80/-/-	.....223.75	..... 17900у.о	.... (068)034-07-56, (093)410-46-33	.....16с, комун., газ, світло, вода
.....	Він.Хутори	.....1/ц	..... -... 128/46/32	.....421.88	..... 54000у.о	.... (067)322-99-85, (073)131-79-07	..... чист.роб., АОГВ, 10с
.....	Він.Хутори	.....1/ц	..... -... 165/90/16	.....600.00	..... 99000у.о	.... (097)722-88-13, (093)424-29-81	..... новобуд, АОГВ, столярка, чист.
.....	Він.Хутори	.....1/ц	..... -... 60/45/5	.....450.00	..... 27000у.о	.... (097) 263-06-91	.....25с, крин., житл/стан, торг
.....	Він.Хутори	.....2/ц	..... -... 148/-/-	.....256.76	..... 38000у.о	.... (068)034-07-56, (093)410-46-33	.....гар/стан, 18 с, пл.вік., г/б
.....	Він.Хутори	.....2/ц	..... -... 210/-/20	.....595.24	..... 125000уо	... (096)602-69-10, (063)104-63-50	..... новобуд., євроремр., меблі, тех
.....	Він.Хутори	.....2/ц	..... -... 60/40/5	.....316.67	..... 19000у.о	.... (096)354-59-60, (093)891-96-39	.....мас. Ромашка, пічне опал., 8с
.....	Гніван.шосе	.....2/2/ц	.. -... 135/-/20	.....459.26	..... 62000у.о	.... (098)225-09-25, (063)702-19-84	..... новий гарний буд., супер місце
.....	Гніван.шосе	.....2/ц	..... -... 110/70/20	.....545.45	..... 60000у.о	.... (067)322-99-85, (073)131-79-07	.....новобудова, чис.роб., АОГВ
.....	Д.Нечая	.....1/ц	..... -... 42/-/-	.....423.81	..... 17800у.о	.... (067)456-64-70, (093)797-97-63	..... житл.стан, 2с, транспорт
.....	дал.Замостя	.....1/ц	..... -... 105/65/30	.....523.81	..... 55000у.о	.... (073)075-80-11, (097)738-24-86	..... 5с, новобуд, газ, ремонт
.....	Загребельна	.....1/ц	..... -... 120/80/12	.....233.33	..... 28000у.о	.... (063) 580-85-86	..... 6с, криниця, сад, зручн.,торг
.....	Замостя	.....1/ц	..... -... 35/-/9	.....857.14	..... 30000у.о	.... (097) 051-47-33	.....1,5с, АОГВ, утеплена
.....	Замостя	.....1/ц	..... -... 50/35/8	.....620.00	..... 31000у.о	.... (068)818-79-92, (063)955-69-07	..... 5с, окр.двір, крин.,вул.Чехова
.....	Замостя	.....1/ц	..... -... 60/-/-	.....266.67	..... 16000у.о	.... (096)399-46-98, (093)404-41-50	..... 5с, пл.вікна, г/б, обкл.цеглою
.....	І.Бевза	.....2/2/ц	.. -... 48/35/9	.....720.83	..... 34600у.о	.... (067) 458-25-90	.....АОГВ, ремонт, 1 с
.....	Київська	.....1/ц	..... -... 35/23/6	.....714.29	..... 25000у.о	.... (067)456-64-70, (093)797-97-63	.....житловий стан, всі зр., 2 с
.....	Кн.Коріатович	.....1/ц	..... -... 52/-/8	.....519.23	..... 27000у.о	.... (067) 458-25-90	..... АОГВ, 2с, окр.двір, зручності
.....	Корея	.....1/ц	..... -... 37/-/-	.....535.14	..... 19800у.о	.... (067)164-58-27, (063)814-16-14	.....2,5с, приват., гар/житл/стан
.....	Корея	.....1/ц	..... -... 64/-/-	.....695.31	..... 44500у.о	.... (096)682-29-83, (093)885-33-27	.....АОГВ, житл/стан, зруч., 5,7 с
.....	Корея	.....2/ц	..... -... 120/-/-	.....825.00	..... 99000у.о	.... (063)270-61-63, (068)045-18-15	..... 5с, гар.рем., вел.гараж, парк
.....	Корея	.....2/ц	..... -... 120/75/14	.....566.67	..... 68000у.о	.... (067) 994-45-89	..... 8с, сауна, 2гаражі, житл/стан
.....	Корея	.....2/ц	..... -... 140/-/-	.....?	..... дог.	..... (097) 531-63-63	.....газ, 5 с, власник, новобуд
.....	Корея	.....2/ц	..... -... 150/90/30	.....800.00	..... 120000уо	... (097) 263-06-91	..... 6с, АГВ, рем., торг, терміново
.....	Корея	.....2/ц	..... -... 150/90/30	.....?	..... дог.	..... (093)141-22-82, (098)079-48-48	.....ремонт, меблі, гост.будинок
.....	Липовецьк.р-н	.....1/ц	..... -... 45/-/-	.....88.89	..... 4000у.о	..... (097) 326-71-25	.....с.Берестівка, госп/буд., газ
.....	м.Браїлів	.....1/ц	..... -... 90/-/30	.....355.56	..... 32000у.о	.... (098) 539-01-02	..... ремонт, всі комунікації, 16с
.....	м.Межирів	.....1/ц	..... -... 45/30/-	.....144.44	..... 6500у.о	..... (063)580-89-86, (097)796-12-36	..... 2 погріби, літ.кухня, 3,5 га
.....	м.Тульчин	.....1/ц	..... -... 60/40/10	.....108.33	..... 6500у.о	..... (097)657-73-38, (096)833-44-70	..... житл/стан
.....	м.Хмільник	.....1/ц	..... -... 82/58/13	.....262.20	..... 21500у.о	.... (097) 297-51-00	..... 8с, новобуд
.....	**М.ЧЕЧІЛЬНИК**	**.....-**	**...171/-/-**	**.....?**	**..... ДОГ. .....**	**(068) 041-57-33**	**..... ПІЧНЕ/ПАРОВЕ ОПАЛ., БЛ.ДО ЦЕНТ**
.....	мас.Окружний	.....2/2/ц	.. -... 146/-/-	.....363.01	..... 53000у.о	.... (067)424-68-30, (063)274-06-41	.....Затишна, приват., газ, світло
.....	Міз.Хутори	.....1/ц	..... -... 61/33/15	.....98.36	..... 6000у.о	..... (067)456-64-70, (093)797-97-63	.....обклад.цеглою, криниця, 30с
.....	Могильчака	.....1/ц	..... -... 58/-/7	.....551.72	..... 32000у.о	.... (067) 458-25-90	.....АГВ, 4с, окр.вхід, зручності
.....	Немир.шосе	.....2/ц	..... -... 116/-/-	.....556.03	..... 64500у.о	.... (063)270-61-63, (068)045-18-15	..... новий, всі зручності, гараж
.....	Немир.шосе	.....2/ц	..... -... 116/60/20	.....560.34	..... 65000у.о	.... (067)322-99-85, (073)131-79-07	..... чист.роб., АОГВ, 5с, криниця
.....	Немир.шосе	.....2/ц	..... -... 136/68/16	.....500.00	..... 68000у.о	.... (067)322-99-85, (073)131-79-07	.....новобуд, комунікації, 5с,гараж
.....	**НЕМИРІВ.Р-Н**	**....1/Ц**	**... - ...150/-/-**	**.....?**	**..... ДОГ. .....**	**(096) 141-81-25**	**.....С.КОВАЛІВКА, НОВИЙ,45С, КРИНИЦ**
.....	передмістя	.....1/ц	..... -... 70/45/6	.....71.43	..... 5000у.о	..... (097) 499-69-45	..... 30км від Вінн., вода, г/б, 80с
.....	передмістя	.....1/ц	..... -... 75/48/12	.....80.00	..... 6000у.о	..... (097) 499-69-45	.....газ, вода
.....	Пирогова	.....1/ц	..... -... 65/45/10	.....800.00	..... 52000у.о	.... (063)217-17-36, (097)228-90-52	..... 6 с, зручності, пор.зупинка
.....	Пирогова	.....2/ц	..... -... 130/85/20	.....461.54	..... 60000у.о	.... (093)141-22-82, (098)079-48-48	.....чистовий, комунік., 5 с
.....	П'ятничани	.....1/ц	..... -... 100/-/-	.....685.00	..... 68500у.о	.... (063)270-61-63, (068)045-18-15	..... новий ремонт, всі зручності
.....	П'ятничани	.....1/ц	..... -... 90/70/12	.....483.33	..... 43500у.о	.... (097)411-28-02, (093)919-99-89	.....5 с, приват., зручн., житл/ст.
.....	П'ятничани	.....1/ц	..... -... 90/71/12	.....483.33	..... 43500у.о	.... (063)135-57-84, (097)442-77-88	..... 5с, гараж, времянка, зручності
.....	П'ятничани	.....2/2/ц	.. -... 170/90/23	.....?	..... дог.	..... (067)279-90-06, (050)461-24-00	.....8с, рем., гараж, 2 с/в
.....	П'ятничани	.....2/ц	..... -... 145/58/25	.....482.76	..... 70000у.о	.... (067)322-99-85, (073)131-79-07	..... новобудова, чист.роб., АОГВ
.....	П'ятничани	.....3/3/ц	.. -... 170/110/15	.....500.00	..... 85000у.о	.... (096) 337-14-12	.....16 с, рем., меблі, гараж,2000р
.....	р-н «Рошен»	.....	-... -/12/8	.....?	..... дог.	..... (097) 506-55-34	.....ч/б, газ, вода
.....	с.Агрономічне	.....1/ц	..... -... 110/65/15	.....1045.45	..... 115000уо	... (097)267-97-26, (093)413-26-54	..... євроремр., на 2вх., 2с/в, яма
.....	с.Агрономічне	.....1/ц	..... -... 160/-/-	.....500.00	..... 80000у.о	.... (093)600-98-80, (099)569-22-83	..... 12с, чорновий, гараж, підвал
.....	с.Агрономічне	.....1/ц	..... -... 90/56/-	.....377.78	..... 34000у.о	.... (097)703-51-80, (093)027-80-92	.....9с, гар.житл/стан, всі зручн.
.....	с.Агрономічне	.....2/ц	..... -... 135/-/28	.....533.33	..... 72000у.о	.... (073)075-80-11, (097)738-24-86	.....5с, новобуд, під ключ, газ
.....	с.Агрономічне	.....2/ц	..... -... 140/60/15	.....750.00	..... 105000уо	... (067)770-14-74, (093)264-45-13	.....9 с, євроремр., 2 котли, кухня
.....	с.Агрономічне	.....2/ц	..... -... 93/-/28	.....451.61	..... 42000у.о	.... (067)164-58-27, (063)814-16-14	.....кухня-студія, 1,7 с
.....	с.Березіна	.....2/ц	..... -... 90/45/25	.....477.78	..... 43000у.о	.... (063) 296-14-17	..... євроремонт, АОГВ, в/зр, 7 с
.....	с.Бохоники	.....1/ц	..... -... 65/-/8	.....476.92	..... 31000у.о	.... (096) 313-75-50	..... житл/стан, 47с
.....	с.Бохоники	.....1/ц	..... -... 85/46/18	.....458.82	..... 39000у.о	.... (096)355-98-42, (063)971-32-04	..... світло, газ, крин., ч/б, центр
.....	с.Вахнівка	.....1/ц	..... -... 50/16/15	.....70.00	..... 3500у.о	..... (096)458-83-40, (093)371-51-91	..... 10с, житл/ст, госп.буд.,світло
.....	с.Вишневе	.....	-... 72/-/-	.....?	..... дог.	..... (068) 006-99-34	.....Калин.р-н,газ, погріб, 51с,г/б
.....	с.Горбанівка	.....1/ц	..... -... 90/60/18	.....194.44	..... 17500у.о	.... (097) 297-51-00	..... сауна, зручн., гараж, г/б, 26с
.....	с.Гущинці	.....1/ц	..... -... 50/-/12	.....320.00	..... 16000у.о	.... (097) 297-51-00	.....22 с, зручн., цегл., госп. буд
.....	с.Гущинці	.....1/ц	..... -... 95/54/8	.....131.58	..... 12500у.о	.... (067) 681-90-81	.....гар. житл/стиан, зручн. в буд.
.....	с.Зарванці	.....1/ц	..... -... 100/-/-	.....590.00	..... 59000у.о	.... (067)238-60-24, (063)371-90-73	..... 25с,центр села, зруч.,част.рем
.....	с.Зарванці	.....2/2/ц	.. -... 230/110/16	.....?	..... дог.	..... (067)279-90-06, (050)461-24-00	..... 14,5с, євроремонт, ланд.диз.
.....	с.Іванівка	.....1/1/ц	.. -... 55/41/5	.....272.73	..... 15000у.о	.... (067)456-64-70, (093)797-97-63	..... обкл. цеглою, 64 с
.....	**С.КОМАРОВЕ**	**.....1/1/Ц.**	**- .....?**	**.....**	**ДОГ. .....**	**(098) 370-63-60, 52-62-58**	**.....10С, 2 БУД. НА ДІЛ., ВСІ КОМУН**
.....	с.Ксаверівка	.....1/ц	..... -... 72/32/8	.....250.00	..... 18000у.о	.... (098) 557-70-12	.....21с, крин., світло,пор.зупинка
.....	с.Лука-Мелеш.	.....1/1/ц	.. -... 120/-/20	.....1000.00	..... 120000уо	... (067)268-82-89, (063)274-05-86	.....новобуд, рем., зруч., сауна
.....	с.Лука-Мелешк	...1/ц	..... -... 80/50/10	.....650.00	..... 52000у.о	.... (050)313-62-62, (067)503-53-62	..... всі зруч., 25с, рем., новий
.....	с.Лука-Мелешк	...2/2/ц	.. -... 120/80/11	.....441.67	..... 53000у.о	.... (067) 431-03-45	..... житл.стан, зручн., 22 с, г/б
.....	с.Майдан-Чап.	....1/1/ц	.. -... 140/78/25	.....471.43	..... 66000у.о	.... (067) 238-60-24	.....євроремонт, гараж, 15 с
.....	с.Майдан-Чап.	....2/ц	..... -... 150/-/-	.....486.67	..... 73000у.о	.... (063)492-21-87, (096)110-06-28	..... 10 с, рем., гараж, торг
.....	с.Майдан-Чап.	....2/ц	..... -... 205/-/-	.....536.59	..... 110000уо	... (063)492-21-87, (096)110-06-28	..... АГВ, сауна, гараж, ремонт
.....	с.Майдан-Юзв.	...1/ц	..... -... 56/-/-	.....214.29	..... 12000у.о	.... (063)492-21-87, (096)110-06-28	..... 40с, газ, світло
.....	с.Малі Крушл.	....1/1/ц	.. -... 45/30/8	.....193.33	..... 8700у.о	..... (067) 431-03-45	.....50с, всі комун., госп/буд
.....	с.Медв.Вушко	.....1/ц	..... -... 82/55/12	.....243.90	..... 20000у.о	.... (093)600-98-80, (099)569-22-83	..... 23с, газ, світло, криниця,торг
.....	с.Медвідка	.....1/ц	..... -... 40/30/5	.....137.50	..... 5500у.о	..... (067) 431-03-45	..... гараж, світло, пор. ліс, озеро
.....	с.Міз.Хутори	.....1/ц	..... -... 95/-/-	.....112.63	..... 10700у.о	.... (093)783-70-25, (096)971-21-08	.....50 с, садок, госп.буд., газ
.....	с.Некрасове	.....1/ц	..... -... 80/-/-	.....331.25	..... 26500у.о	.... (093)783-70-25, (096)971-21-08	..... сучасний рем., камін, техніка
.....	с.Некрасове	.....2/ц	..... -... 110/-/-	.....295.45	..... 32500у.о	.... (098)252-83-87, (063)694-75-77	.....10с, новобуд, 2 с/в, ремонт
.....	с.Некрасове	.....	-.....	.....?	..... дог.	..... (067) 712-09-09	..... 40с, центр села, пор.газ, світ
.....	с.Пеньківка	.....1/1/ц	.. -... 63/-/-	.....134.92	..... 8500у.о	..... (067)789-78-11, (063)130-38-99	.....житл/стан, сарай, погріб,крин.
.....	С.Петлюри	.....1/1/ц	.. -... 78/50/8	.....589.74	..... 46000у.о	.... (067) 458-25-90	..... 1,2 с, гараж, АОГВ
.....	с.Петрик	.....2/ц	..... -... 100/40/7	.....45.00	..... 4500у.о	..... (096)564-50-40, (093)022-73-76	..... для постійного проживання
.....	с.Пирогове	.....2/2/ц	.. -... 110/-/-	.....?	..... дог.	..... (067)279-90-06, (050)461-24-00	.....4с, чорн., газ, світло, вода
.....	с.Пирогове	.....2/ц	..... -... 105/68/12	.....571.43	..... 60000у.о	.... (067)322-99-85, (073)131-79-07	.....новобуд, чистові роб., АОГВ
.....	с.Пирогове	.....2/ц	..... -... 130/-/-	.....576.92	..... 75000у.о	.... (096) 602-32-95	.....4с, АОГВ, світло, гараж
.....	с.Пирогове	.....2/ц	..... -... 140/-/16	.....428.57	..... 60000у.о	.... (073)075-80-11, (097)738-24-86	.....5с, опалення, світло, чистова
.....	с.Пирогове	.....2/ц	..... -... 140/80/30	.....428.57	..... 60000у.о	.... (063)288-39-31, (098)590-01-50	.....АОГВ, новобуд, всі комун., 10с
.....	с.Пирогове	.....2/ц	..... -... 145/-/25	.....434.48	..... 63000у.о	.... (073)075-80-11, (097)738-24-86	..... 5с, ремонт під ключ, газ
.....	с.Пирогове	.....2/ц	..... -... 160/-/-	.....362.50	..... 58000у.о	.... (067)432-45-12, (073)060-55-15	.....чистовий, 10с, цегла, утеплена
.....	с.Пирогове	.....2/ц	..... -... 290/117/25	.....344.83	..... 100000уо	... (098) 557-70-12	.....АГВ, 9с, центр.вода, свердлов.
.....	с.Пирогове	.....2/ц	..... -... 81/36/10	.....302.47	..... 24500у.о	.... (063)217-17-36, (097)228-90-52	..... 6 с, з/бет. перекр.,камін,крин
.....	с.Писарівка	.....1/ц	..... -... 50/30/15	.....300.00	..... 15000у.о	.... (096)355-98-42, (063)971-32-04	..... 20с, рівна, центр, світло, газ
.....	с.Писарівка	.....1/ц	..... -... 80/-/-	.....?	..... дог.	..... (097) 506-55-34	.....газ, криниця, 35 с, Він. обл.
.....	с.Піщанка	.....1/ц	..... -... 78/-/-	.....128.21	..... 10000у.о	.... (063)492-21-87, (096)110-06-28	.....23 с, біля озера, в центрі
.....	с.Селище	.....1/ц	..... -... 74/38/-	.....432.43	..... 32000у.о	.... (067)432-45-12, (073)060-55-15	.....євроремр., зручн., центр
.....	с.Селище	.....3/3/ц	.. -... 120/-/-	.....245.83	..... 29500у.о	.... (063)135-57-84, (097)442-77-88	.....АОГВ, житл.стан, 5 с
.....	с.Селище	.....3/ц	..... -... 120/100/10	.....241.67	..... 29000у.о	.... (096) 688-35-46	.....житл/стан, гараж, авт.опал.
.....	с.Славне	.....2/ц	..... -... 75/-/-	.....78.67	..... 5900у.о	..... (096)214-45-32, (093)944-84-88	.....камін, криниця, гараж, 6 с
.....	с.Сокиринці	.....1/ц	..... -... 60/35/17	.....283.33	..... 17000у.о	.... (097) 051-47-33	.....цегл., в/з, ремонт, центр, 25с
.....	с.Сосонка	.....1/1/ц	.. -... 79/-/10	.....151.90	..... 12000у.о	.... (097)117-45-61, (063)282-19-76	.....житловий, газ, світло, 27 с
.....	с.Сосонка	.....1/ц	..... -... 70/45/-	.....264.29	..... 18500у.о	.... (067)164-58-27, (063)814-16-14	.....житл/стан, 65 с, газ, криниця
.....	с.Хижинці	.....1/ц	..... -... 70/41/6	.....228.57	..... 16000у.о	.... (096)354-59-60, (093)891-96-39	.....газ, світло, крин., госп. буд.
.....	с.Чуків	.....1/ц	..... -... 127/90/9	.....212.60	..... 27000у.о	.... (097) 297-51-00	..... 80 с, озеро, ремонт, зручн.
.....	с.Шир.Гребля	.....1/ц	..... -... 45/-/-	.....244.44	..... 11000у.о	.... (098)252-83-87, (063)694-75-77	..... 43с,газ пор.,діл. вих.до озера
.....	с.Шкуринці	.....1/ц	..... -... 136/-/-	.....330.88	..... 45000у.о	.... (096) 602-32-95	..... 4,5 с, новобуд, АОГВ
.....	с.Шкуринці	.....2/ц	..... -... 120/-/-	.....366.67	..... 44000у.о	.... (096)691-81-70, (093)186-80-04	.....2 с/в, комун., ремонт
.....	с.Якушинці	.....1/1/ц	.. -... 40/-/-	.....550.00	..... 22000у.о	.... (097) 282-85-22	..... 15 с, г/б, 1житл.кім., гараж
.....	с.Якушинці	.....1/1/ц	.. -... 80/-/-	.....335.00	..... 26800у.о	.... (067)279-90-06, (050)461-24-00	.....25с, госп/буд, асф., трансп.
.....	с.Якушинці	.....1/ц	..... -... 125/58/34	.....520.00	..... 65000у.о	.... (067)322-99-85, (073)131-79-07	..... якість100%,чист.камін, барбекю
.....	с.Якушинці	.....1/ц	..... -... 45/-/-	.....433.33	..... 19500у.о	.... (063)492-21-87, (096)110-06-28	..... 31с, рівна, 3хв до автобуса
.....	с.Яришівка	.....1/ц	..... -... 86/-/-	.....218.60	..... 18800у.о	.... (067)279-90-06, (050)461-24-00	..... 30с, ремонт, зручн.,газ, гараж
.....	Сабарів	.....1/1/ц	.. -... 72/45/9	.....444.44	..... 32000у.о	.... (096) 601-44-32	.....12с, житл.стан, зручності
.....	Сабарів	.....1/1/ц	.. -... 80/-/-	.....475.00	..... 38000у.о	.... (098)225-09-25, (063)702-19-84	.....буд. на 2 вх., 6 с, вода
.....	Сабарів	.....1/ц	..... -... 61/40/10,4	.....393.44	..... 24000у.о	.... (098) 557-70-12	.....7,5с, АГВ, свердловина, гараж
.....	Сабарів	.....2/2/ц	.. -... 128/90/15	.....273.44	..... 35000у.о	.... (098)225-09-25, (063)702-19-84	.....4,5с, новобуд, свердловина
.....	Свердлова	.....1/1/ц	.. -... 60/50/6	.....433.33	..... 26000у.о	.... (097) 688-35-46	.....чорнова, гуртожит.
.....	Слов'янка	.....1/1/ц	.. -... 80/-/-	.....?	..... дог.	..... (067)424-68-30, (063)274-06-41	.....9,3 с, 2 входи, газ, вода
.....	Слов'янка	.....1/ц	..... -... 41/24/-	.....646.34	..... 26500у.о	.... (067)789-78-11, (063)130-38-99	.....під ремонт, готова, всі комун.
.....	Слов'янка	.....2/ц	..... -... 175/80/38	.....742.86	..... 130000уо	... (067)432-45-12, (073)060-55-15	..... 4с, новий буд., рем., меблі
.....	Слов'янка	.....1/ц	..... -... 100/80/12	.....800.00	..... 80000у.о	.... (067)256-88-77, (063)689-92-98	..... 10с, всі зручн., на 2 входа
.....	Слов'янка	.....1/ц	..... -... 33/-/-	.....1060.61	..... 35000у.о	.... (096)682-29-83, (093)885-33-27	..... ч/б, 3с, ремонт, АОГВ, гараж
.....	Слов'янка	.....1/ц	..... -... 97/-/12	.....711.34	..... 69000у.о	.... (067)432-45-12, (073)060-55-15	.....7с, рівна, в/зр., комунікації
.....	смт Літин	.....2/2/ц	.. -... 150/-/-	.....153.33	..... 23000у.о	.... (097)117-45-61, (063)282-19-76	.....новобуд, чорн., гараж в цоколі
.....	смт Стрижавка	....1/1/ц	.. -... 170/-/-	.....264.71	..... 45000у.о	.... (067) 934-81-16	.....15 с, ремонт
.....	смт Стрижавка	....2/ц	..... -... 200/160/12	.....145.00	..... 29000у.о	.... (068)818-79-92, (063)955-69-07	..... чорн., 10с,р-н Ставки Гіт,торг
.....	смт Стрижавка	....2/ц	..... -... 330/100/20	.....333.33	..... 110000уо	... (067)770-14-74, (093)264-45-13	.....15с, рем., паркет, дер.меблі
.....	смт Сутиски	.....1/1/ц	.. -... 111/72/10	.....198.20	..... 22000у.о	.... (096)682-29-83, (093)885-33-27	.....АОГВ, гарн/стан, 30с, зручн.
.....	смт Тиврів	.....1/1/ц	.. -... 40/32/5	.....?	..... дог.	..... (097)117-45-61, (063)282-19-76	..... 15 с, житл.стан, газ, вода
.....	смт Тиврів	.....1/ц	..... -... 45/33/8	.....222.22	..... 10000у.о	.... (067)322-99-85, (073)131-79-07	.....літ.кухня, гараж, погріб, газ
.....	ст.Копай	.....1/бл.	.. -... 75/-/-	.....?	..... дог.	..... (067) 899-43-55	..... Бар. р-н, госп.буд., 41с,влас
.....	Старе місто	.....1/1/ц	.. -... 42/-/-	.....440.48	..... 18500у.о	.... (067) 934-81-16	.....ч/б, гарн/стан, вода, газ, св.
.....	Старе місто	.....1/ц	..... -... 100/56/22	.....520.00	..... 52000у.о	.... (067)322-99-85, (073)131-79-07	.....євроремр., АОГВ, +теп.підл.,5с
.....	Старе місто	.....1/ц	..... -... 105/60/16	.....476.19	..... 50000у.о	.... (067) 430-57-95	.....5с, ремонт, центр. комунік.
.....	Старе місто	.....1/ц	..... -... 110/70/30	.....545.45	..... 60000у.о	.... (097)267-97-26, (093)413-26-54	..... чистовий, 7,5с, літ.кух.,гараж
.....	Старе місто	.....1/ц	..... -... 120/56/18	.....275.00	..... 33000у.о	.... (067)322-99-85, (073)131-79-07	..... новобуд, чорн.роб., крин., 5 с
.....	Старе місто	.....1/ц	..... -... 25/16/5	.....600.00	..... 15000у.о	.... (097) 297-51-00	..... реальна ч/б, вода, гарн.стан
.....	Старе місто	.....1/ц	..... -... 42/-/-	.....423.81	..... 17800у.о	.... (068)818-79-92, (063)955-69-07	.....житл/стан, окремий двір
.....	Старе місто	.....1/ц	..... -... 42/-/-	.....452.38	..... 19000у.о	.... (093)931-44-26, (068)774-48-77	.....житл/стан, зручн. на вул.
.....	Старе місто	.....1/ц	..... -... 44/-/-	.....613.64	..... 27000у.о	.... (093)931-44-26, (068)774-48-77	.....2,5с, гар/стан, вел. двір
.....	Старе місто	.....1/ц	..... -... 45/-/10	.....444.44	..... 20000у.о	.... (067)432-45-12, (073)060-55-15	.....торг, місце під авто
.....	Старе місто	.....1/ц	..... -... 45/32/9	.....511.11

К-ть кімнат/ роздільн.	Місцезна-ходження	Етаж/ етажність/ матеріал	Заг./жил./ кухня (площа)	Ціна за м²	Ціна	Куди звертатися	Нотатки
	Старе місто	1/ц	55/40/4	636.36	35000у.о	(063)114-25-02, (067)953-84-04	5 с, времянка, баня, гараж
	Старе місто	1/ц	61/-/-	524.59	32000у.о	(067) 934-81-16	міськ.комунікації, ремонт, 2 с
	Старе місто	1/ц	75/-/10	666.67	50000у.о	(063) 879-98-44	ремонт, гараж, меблі
	Старе місто	1/ц	75/43/10	586.67	44000у.о	(097)110-41-48, (073)067-81-98	АГВ, ремонт, центр.комунік.
	Старе місто	1/ц	77/50/15	532.47	41000у.о	(096)354-59-60, (093)891-96-39	ремонт, АОГВ, в/зр., окр.вхід
	Старе місто	1/ц	96/-/20	645.83	62000у.о	(063)492-21-87, (096)110-06-28	5с, АГВ, ремонт
	Старе місто	2/ц	130/80/15	600.00	78000у.о	(097) 499-69-45	р-н Версалю, камін, гараж, 10с
	Старе місто	2/ц	215/86/16	348.84	75000у.о	(067)322-99-85, (073)131-79-07	1-й пов. житл., гараж, погріб
	Старе місто		160/-/-	342.50	54800у.о	(063)270-61-63, (068)045-18-15	12с, центр.комунік., в/з,новий
	Тяжилів	1/ц	76/50/9	644.74	49000у.о	(068)051-94-48, (063)306-72-42	всі зручн., гараж, погріб, 10с
	Тяжилів	1/ц	93/51/14,5	505.38	47000у.о	(093)600-98-80, (099)569-22-83	гарний житл/стан, 8,6 с землі
	Тяжилів	2/ц	112/80/15	678.57	76000у.о	(098) 539-01-02	новобуд, євроремонт, 4 с
	Тяжилів	2/ц	205/100/20	68.29	14000у.о	(067)456-64-70, (093)797-97-63	єврором., гараж, 4с
	Хут.Шевченка	1/ц	72/-/-	388.89	28000у.о	(096)354-59-60, (093)891-96-39	на 2 входа, зручн., газ, крин.
	Хут.Шевченка	1/ц	73/-/-	342.47	25000у.о	(063)135-57-84, (097)442-77-88	5,5с, житл/стан, г/б, 2входи
	Хутори	2/ц	104/65/12	500.00	52000у.о	(063)217-17-36, (097)228-90-52	ремонт, 4 кім., 4 с
	Царське село	2/ц	120/-/-	466.67	56000у.о	(096) 602-32-95	гарна новобудова,затишне місце
	Центр	1/ц	30/18/6	533.33	16000у.о	(098) 557-70-12	ч/б, центр.вода, колонка, АГВ
	Центр	2/ц	160/-/20	843.75	135000уо	(073)075-80-11, (097)738-24-86	1,5с, ремонт, камін, комунікац
	Шевченка	1/ц	45/-/-	566.67	25500у.о	(096) 976-60-76	АОГВ, 3 с, чистові
	Ширшова	1/ц	60/50/6	500.00	30000у.о	(097) 688-35-46	житл/стан, окремий двір
	Ширшова	2/-	160/-/-	?	дог.	(097) 531-63-63	гараж, 5 с, новобуд, власник
	Щорса	2/ц	138/-/16	543.48	75000у.о	(067)432-45-12, (073)060-55-15	зруч., новий буд., під шпалери

1.7. ДАЧІ

К-ть кімнат/ роздільн.	Місцезна-ходження	Етаж/ етажність/ матеріал	Заг./жил./ кухня (площа)	Ціна за м²	Ціна	Куди звертатися	Нотатки
2/-	Корея	1/1/ц	36/24/6	694.44	25000у.о	(067)876-88-90, (093)813-66-62	3 с, газ, світло, без зручн.
3/-	Він.Хутори	2/ц	50/30/6	340.00	17000у.о	(097) 263-06-91	вода, 12 с, гараж, г/б, торг
3/-	Московська	1/ц	48/-/-	343.75	16500у.о	(067)876-88-90, (093)813-66-62	3с,газ, світло,вода, пор.трасп
	Барське шосе	1/1/ц	15/-/-	700.00	10500у.о	(093)783-70-25, (096)971-21-08	сарай, криниця, 4с, транспорт
	Барське шосе	1/1/ц	50/-/-	300.00	15000у.о	(067)256-88-77, (063)689-92-98	4с, криниця, погріб, мас.Сад.
	Барське шосе	1/ц	30/18/6	416.67	12500у.о	(097)110-41-48, (073)067-81-98	4,5с, приватиз., цегл.буд.
	Барське шосе	1/ц	50/20/8	270.00	13500у.о	(096) 976-60-76	4 с, торг
	Бучми	2/ц	40/25/5	362.50	14500у.о	(097)110-41-48, (073)067-81-98	ремонт, світло, вода в буд.
	Бучми	2/ц	60/-/8	300.00	18000у.о	(098)225-09-25, (063)702-19-84	житл.буд. на дачах, 6с + 4с
	Він.Хутори	1/ц	40/-/-	250.00	10000у.о	(097)297-88-18, (093)340-13-82	рівна, 4 с
	Він.Хутори	2/2/ц	50/25/8	330.00	16500у.о	(096)355-98-42, (063)971-32-04	4с, світло, криниця, погріб
	с.Агрономічне	3/ц	96/-/9	281.25	27000у.о	(067)164-58-27, (063)814-16-14	житл.стан, світло, криниця
	с.Лука-Мелешк	1/ц	20/-/-	275.00	5500у.о	(097)411-28-02, (093)919-99-89	5с, сад, поруч житл/буд.
	с.Некрасове	1/ц	80/-/-	93.75	7500у.о	(093)783-70-25, (096)971-21-08	р-н новоб., 10с, в/з, пор.газ
	С.НЕКРАСОВЕ	**2/Ц**	**37/-/-**	**270.27**	**10000У.О**	**(098) 541-28-77**	**ТОРГ, ГАРАЖ, КРИН., 10СПРИВАТ**
	с.Петрик	2/2/ц	32/-/-	171.88	5500у.о	(067) 934-81-16	8с, сад, гараж
	с.Пирогове		40/-/-	362.50	14500у.о	(063)217-17-36, (097)228-90-52	4с, камін, погріб, світло, газ
	с.Рибаче	1/ц	?		5000у.о	(097)117-45-61, (063)282-19-76	літній будиночок,рівна ділянка
	с.Сальник	2/ц	6х4	?	дог.	(097)430-16-79, (093)891-96-40	Калинів.р-н, сарай, 7,5с, крин
	С.САЛЬНИК	**2/Ц**	**7Х8**	**53.57**	**3000У.О**	**(098)298-16-28, (095)574-17-71**	**ТОРГ, 10С, Є ЗИМОВИЙ БУДИНОК**
	с.Сосонка	2/2/ц	-	?	11000у.о	(050)313-62-62, (067)503-53-62	6 с, криниця, торг
	с.Сосонка	2/ц	75/-/-	78.67	5900у.о	(063) 225-82-81	6с, комунік., криниця, гараж
	с.Сосонка		30/-/-	266.67	8000у.о.	(093) 407-82-82	10с, скважина,світло,газ поруч
	с.Щітки	1/ц	55/25/10	136.36	7500у.о	(096)355-98-42, (063)971-32-04	4с, рівна, транс.поруч, світло
	с.Щітки	2/ц	50/-/-	280.00	14000у.о	(096) 337-14-12	гарне і зруч. місце, 4с, крин.
	с.Щітки	2/ц	60/-/-	141.67	8500у.о.	(068)034-07-56, (093)410-46-33	4с, житл/стан, крин., гараж
	Сабарів	1/1/ц	50/-/-	130.00	6500у.о	(067)256-88-77, (063)689-92-98	10,4 с, світло, криниця

1.8. ДІЛЯНКИ

Ділянка в Пирогово, 25с. Вихід до озера, акт під будівництво, всі коммунікації Ландшафтний парк, 82000у.о.

(097) 228-90-52

Розміщуйте рекламу об'єктів нерухомості в газеті «РІА». Вартість фотооголошення - 180 грн. Телефонуйте:

(0432) 555 - 135

К-ть кімнат/ роздільн.	Місцезна-ходження	Етаж/ етажність/ матеріал	Заг./жил./ кухня (площа)	Ціна за м²	Ціна	Куди звертатися	Нотатки
	Барське шосе		12 с	2000.00	24000у.о	(096)354-59-60, (093)891-96-39	на 2стор., зручний підїзд
	Барське шосе		18 с	1100.00	19800у.о	(097)267-97-26, (093)413-26-54	під буд., мас.Науковий, рівна
	Барське шосе		4 с	2000.00	8000у.о	(096)354-59-60, (093)891-96-39	мас.Садовий, рівна, поряд світ
	Барське шосе		6 с	1083.33	6500у.о	(067) 339-87-84	масив Садовий
	Барське шосе		8 с	1875.00	15000у.о	(068)034-07-56, (093)410-46-33	під буд., всі комун., рівна
	Барське шосе		9 с	1000.00	9000у.о	(067)456-64-70, (093)797-97-63	мас.Садовий
	Барське шосе		9 с	1088.89	9800у.о.	(097)267-97-26, (093)413-26-54	під буд., мас.Науковий, рівна
	Барське шосе		9 с	?	дог.	(067)279-90-06, (050)461-24-00	Науковий, рівна, світло, газ
	Бучми		10 с	1500.00	15000у.о	(063)631-49-04, (096)589-62-53	під будівництво, біля озера
	Бучми		14 с	1678.57	23500у.о	(067)256-88-77, (063)689-92-98	під буд,світло,газ,вода по вул
	Бучми		4 с	2375.00	9500у.о	(097)267-97-26, (093)413-26-54	фундамент, криниця, світло
	Бучми		6,5 с	?	дог.	(096)399-46-98, (093)404-41-50	світло, газ біля ділянки
	Бучми		9 с	1666.67	15000у.о	(067)424-68-30, (063)274-06-41	під будівництво, газ, світло
	Він.Хутори		10 с	2300.00	23000у.о	(067)424-68-30, (063)274-06-41	газ, світло, рівна, 19 шаршрут
	Він.Хутори		10 с	800.00	8000у.о	(067) 431-03-45	газ, світло, асф.дорога
	Він.Хутори		4 с	875.00	3500у.о	(067) 430-57-95	приват., рівна, поруч будинки
	Він.Хутори		6 с	750.00	4500у.о	(067)456-64-70, (093)797-97-63	рівна, СТ Калина
	Вінниця		10 с	?	дог.	(098) 870-17-11	межа Лука-Мелеш., буд., проект
	Гніван.шосе		12 с	3166.67	38000у.о	(096)627-26-23, (063)326-22-11	приват., комун. і асф. поруч
	Гніван.шосе		5 с	?	дог.	(067)279-90-06, (050)461-24-00	П.Загребельного, під буд,рівна
	Гніван.шоссе		5 с	?	дог.	(068)034-07-56, (093)410-46-33	Царське село, рівна, під будів
	Гонти		10 с	850.00	8500у.о.	(097)117-45-61, (063)282-19-76	під будівн., рівна, комунікац.
	Замостя		10 с	1290.00	12900у.о	(096)602-69-10, (063)104-63-50	рівна діл., вул.забудов., газ
	Київська		12 с	1166.67	14000у.о	(096)602-69-10, (063)104-63-50	під буд., світло, газ по вул.
	Київська		8 с	4162.50	33300у.о	(097)703-51-80, (093)027-80-92	над р.П.Буг
	Київська		8 с	7125.00	57000у.о	(098)252-83-87, (063)694-75-77	світло, 16 кВт, поруч газ,вода
	КООП ТУРБІВС		**18 С**	**166.67**	**3000У.О**	**(067) 758-19-09**	**РІВНА, ОБРОБЛ., МАЛЬОВН.МІСЦЕ**
	Корея		10 с	8000.00	80000у.о	(098)225-09-25, (063)702-19-84	гарна, рівна, всі комунік.
	Корея		5 с	7200.00	36000у.о	(067)164-58-27, (063)814-16-14	приват, є 2 будинки
	м.Калинівка		10 с	500.00	5000у.о	(063) 580-85-86	рівна, в чуд.місці, поруч ком.
	м.Калинівка		25 с	1000.00	25000у.о	(063) 879-98-44	для садівництва
	мас.Науковий		9 с	1333.33	12000у.о	(096) 976-60-76	біля транспорту
	мас.Окружний		4,6 с	4021.74	18500у.о	(067) 431-03-45	під буд., асф.дорога, газ
	мас.Окружний		9 с	4000.00	36000у.о	(067)424-68-30, (063)274-06-41	газ, світло, асфальт
	МІЗ.ХУТОРИ		**8 С**	**312.50**	**2500У.О**	**(067) 758-19-09**	**РІВНА, ГАР.МІСЦЕ, ПОРУЧ ЛІС,ОЗ**
	Немир.шосе		14,5 с	?	дог.	(050)313-62-62, (067)503-53-62	супер місце, вихід до озера
	Немир.шосе		35 с	1142.86	40000у.о	(067) 681-90-81	під Немир.міст, мож.вив.в ком.
	П'ятничани		13 с	3076.92	40000у.о	(063) 879-98-44	вихід до Бугу
	с.Агрономічне		18 с	1055.56	19000у.о	(096)458-83-40, (093)371-51-91	під будівн., мас.Садовий, світ
	с.Агрономічне		6,8 с	955.88	6500у.о	(067)164-58-27, (063)814-16-14	приватизов.
	с.Агрономічне		8 с	1375.00	11000у.о	(067) 934-81-16	поруч газ, світло
	с.Агрономічне		8 с	500.00	4000у.о	(067) 681-90-81	мас.Науковий, 30х27, кутовий
	с.Агрономічне		9 с	1166.67	10500у.о	(063)217-17-36, (097)228-90-52	мас.Садовий, №109, рівна
	с.Агрономічне		9 с	2111.11	19000у.о	(093)141-22-82, (098)079-48-48	рівна, світло, мас.Окружний
	с.Агрономічне		9 с	2833.33	25500у.о	(067)456-64-70, (093)797-97-63	мас.Окружний, комунік., рівна
	с.Агрономічне		9 с	500.00	4500у.о	(067) 681-90-81	с.Молодіжний, торг
	с.Агрономічне		9 с	1000.00	9000у.о	(067) 994-45-89	під садівництво, рівна
	с.Березине		15с	2766.67	41500у.о	(093)600-98-80, (099)569-22-83	під буд., газ, світло поруч
	с.Березіна		6 с	3833.33	23000у.о	(067)164-58-27, (063)814-16-14	під будівництво
	с.Березіно		6,4 с	3046.88	19500у.о	(067)432-45-12, (073)060-55-15	Медик-3, близько від шосе
	с.Бохоники		15 с	733.33	11000у.о	(063)580-89-86, (097)796-12-36	під житл. забудову
	С.БОХОНИКИ		**15 С**	**900.00**	**13500У.О**	**(068) 513-79-84**	**ПРИВАТИЗОВАНА**
	с.Бохоники		15 с	533.33	8000у.о	(097)411-28-02, (093)919-99-89	рівна, приватиз., поряд комун.
	с.Зарванці		10 с	500.00	5000у.о	(098)225-09-25, (063)702-19-84	є вибір ділянок від 3000у.о.
	с.Зарванці		10 с	680.00	6800у.о	(067)268-82-89, (063)274-05-86	10с, газ, світло, рівна, торг
	с.Зарванці		12 с	833.33	10000у.о	(097)657-73-38, (096)833-44-70	2-а лінія
	с.Зарванці		17 с	676.47	11500у.о	(063) 225-82-81	під будівн., всі комунікації
	с.Зарванці		21 с	1071.43	22500у.о	(097) 297-51-00	під будівництво, комунікації
	с.Зарванці		30 с	1100.00	33000у.о	(067) 777-68-05	під буд., біля центр.дороги
	с.Зарванці		5 с	2200.00	11000у.о	(098)252-83-87, (063)694-75-77	бл.Зарванці, поряд всі комун
	с.Зарванці		-	?	25000у.о	(068)051-94-48, (063)306-72-42	приват.,газ, світло, будматер.
	с.Ксаверівка		14 с	571.43	8000у.о	(067)164-58-27, (063)814-16-14	КН 0520682503:02:005:0085
	с.Лаврівка		20 с	450.00	9000у.о	(067)789-78-11, (063)130-38-99	рівна, під буд., поруч ліс
	с.Лаврівка		20 с	?	дог.	(097) 308-08-48	газ, світло, зуп.,10км від Він
	с.Лука-Мелеш.		12 с	916.67	11000у.о	(067)456-64-70, (093)797-97-63	рівна, газ по вул., під будівн
	с.Лука-Мелеш.		8 с	500.00	4000у.о	(097) 688-35-46	рівна, під забудову
	с.Лука-Мелешк		12 с	1166.67	14000у.о	(098)252-83-87, (063)694-75-77	рівна, р-н новоб., газ, світло
	с.Лука-Мелешк		14,5 с	517.24	7500у.о	(096)316-83-53, (073)025-48-84	під буд., рівна, пор.комунік.
	с.Лука-Мелешк		18 с	444.44	8000у.о	(067)770-14-74, (093)264-45-13	прив., під буд., в центрі села
	с.Лука-Мелешк		25 с	560.00	14000у.о	(067)789-78-11, (063)130-38-99	рівна під забуд., газ, світло
	с.Лука-Немир.		-	?	7500у.о	(096)355-98-42, (063)971-32-04	під буд.,рівна, ком.,пор.краєв
	с.Лукашівка		22 с	681.82	15000у.о	(068)051-94-48, (063)306-72-42	1 лінія, під буд., актуал
	с.Лукашівка		22 с	?	дог.	(067) 785-74-49	приват, комунікації, власник
	с.Лукашівка		-	?	8000у.о	(096) 976-60-76	рівна
	с.Майдан-Чап.		10 с	1100.00	11000у.о	(067)164-58-27, (063)814-16-14	рівна, під будівництво
	с.Майдан-Чап.		10	?	дог.	(066)758-82-35, (093)944-23-25	під будів., комун., сад, крин.
	с.Майдан-Чап.		26 с	884.62	23000у.о	(096)110-06-28, (063)492-21-87	цокол.пов., 2 погріба, 2гаражі
	с.Майдан-Чап.		8 с	962.50	7700у.о	(067)789-78-11, (063)130-38-99	рівна, приват., під буд., газ
	с.Некрасова		23 с	260.87	6000у.о	(063) 225-82-81	під будівництво, ліс, озеро
	с.Некрасове		1,9 га	12105.26	23000у.о	(067)322-99-85, (073)131-79-07	не пай, приляг.до дороги асфал
	с.Некрасове		15 с	433.33	6500у.о	(063) 580-85-86	молодий сад, вагончик, крин.
	с.Некрасове		20 с	200.00	4000у.о	(097) 225-81-55	комунік.по вулиці,поряд живуть
	С.НЕКРАСОВЕ		**24 С**	**?**	**ДОГ.**	**(097) 570-94-51**	**ПІД БУДІВНИЦТВО, ПРИВАТИЗОВАНА**
	с.Парпурівці		25 с	640.00	16000у.о	(096)110-06-28, (063)492-21-87	під забудову, рівна, комунікац
	с.Петрик		25 с	?	дог.	(067) 582-95-21	поруч світло,газ,в'їзд з траси
	с.Петрик		8 с	375.00	3000у.о	(098)252-83-87, (063)694-75-77	рівна, поруч озеро, ліс
	с.Пирогове		10 с	2350.00	23500у.о	(096)627-26-23, (063)326-22-11	прив., газ, світло, пор.є крин
	с.Пирогове		10 с	2500.00	25000у.о	(098)252-83-87, (063)694-75-77	криниця, поруч газ, світло
	с.Пирогове		10 с	2800.00	28000у.о	(067) 994-45-89	під садівн., рівна, прямокут.
	С.ПИРОГОВЕ		**10 С**	**?**	**ДОГ.**	**(098) 370-63-60, 52-62-58**	**ВСІ КОМУНІКАЦІЇ**
	с.Пирогове		15 с	4000.00	60000у.о	(073)075-80-11, (097)738-24-86	комерц.признач., рівна,фасадна
	с.Пирогове		6 с	5833.33	35000у.о	(096)355-98-42, (063)971-32-04	під буд., всі комунікації
	с.Пирогове		7 с	2571.43	18000у.о	(096) 602-32-95	р-н новобуд, газ, світло,канал
	с.Пирогово		10 с	3100.00	31000у.о	(096) 976-60-76	
	с.Рівець		23 с	260.87	6000у.о	(067)432-45-12, (073)060-55-15	поруч світло, газ, гарн.місце
	с.Садове		60 с	150.00	9000у.о	(097)657-73-38, (096)833-44-70	поруч транспорт
	с.Селище		15 с	326.67	4900у.о	(067)681-90-81, (063)289-05-97	транспорт, газ, світло
	с.Селище		15 с	400.00	6000у.о	(067)279-90-06, (050)461-24-00	під будівн., рівна, поруч Буг
	с.Селище		20 с	800.00	16000у.о	(067)432-45-12, (073)060-55-15	рівна, асфальт, центр села
	с.Славне		120 с	291.67	35000у.о	(067) 681-90-81	200м від траси
	с.Сосонка		10 с	1600.00	16000у.о	(097) 688-35-46	світло, газ, свердлов.,фундам.
	с.Сосонка		25 с	400.00	10000у.о	(067)770-14-74, (093)264-45-13	під будівн., поруч зупинка
	с.Сосонка		6 с	250.00	1500у.о.	(067)588-75-55, (093)051-39-84	рівна, під садівн., дачн.масив
	с.Сосонка		8 с	625.00	5000 у.о	(067)164-58-27, (063)814-16-14	
	с.Тютьки		20 с	545.00	10900у.о	(097) 688-35-46	рівна, гарне місце
	с.Шкуринці		7 с	2142.86	15000у.о	(067)279-90-06, (050)461-24-00	під буд., світло
	с.Шкуринці		7 с	2142.86	15000у.о	(063)631-49-04, (096)589-62-53	під будівництво, світло
	с.Щітки		20 с	625.00	12500у.о	(096)110-06-28, (063)492-21-87	рівна, простора, пор.став, газ
	с.Щітки		-	?	5200у.о.	(096)564-50-40, (093)022-73-76	прив., рівна, р-н новобудов
	с.Якушинці		15 с	800.00	12000у.о	(097) 282-85-22	рівна, асфальт, газ, електрика
	с.Якушинці		15 с	566.67	8500у.о.	(096) 976-60-76	р-н садки, торг, під будівн.
	с.Якушинці		15 с	566.67	8500у.о	(063)288-39-31, (098)590-01-50	газ, світло, пор. зуп.,Педагог
	с.Якушинці		15 с	580.00	8700у.о	(067) 431-03-45	під будівн., є газ, світло
	с.Якушинці		18 с	555.56	10000у.о	(098)252-83-87, (063)694-75-77	рівна, поруч комунікації
	с.Якушинці		32 с	906.25	29000у.о	(063) 879-98-44	під будівн.
	с.Якушинці		7с	1000.00	7000у.о	(096)458-83-40, (093)371-51-91	рівна, під буд., світло, газ
	Слов'янка		4,3 с	12093.02	52000у.о	(067)256-88-77, (063)689-92-98	світло, газ, центр.вода
	Слов'янка		8 с	6250.00	50000у.о	(098)225-09-25, (063)702-19-84	рівна, комунікації
	Слов'янка		9,3 с	10290.32	95700у.о	(067)424-68-30, (063)274-06-41	газ, світло, вода, центр
	смт Вапнярка		0,33 га	7575.76	2500у.о.	(097)411-28-02, (093)919-99-89	з будівлями, біля дороги, прив
	смт Вороновиц		14 с	357.14	5000у.о	(096)110-06-28, (063)492-21-87	рівна, пор.газ, світло, інтерн
	смт Літин		12 га	3333.33	40000у.о	(067)424-68-30, (063)274-06-41	ОСГ, не пай, під зону, відп.
	смт Літин		15 с	200.00	3000	(067) 588-75-55	р-н Фоса, рівна, комун. по вул
	смт Стрижавка		0,15 га	66666.67	10000у.о	(063)580-89-86, (097)796-12-36	під житлову забудову
	СМТ СТРИЖАВКА		**10 С**	**1450.00**	**14500У.О**	**(097) 349-73-12**	**ВУЛ.ЗАВОДСЬКА, Р-Н СТАВКА, КОМ**
	смт Стрижавка		10 с	1800.00	18000у.о	(063)288-39-31, (098)590-01-50	під будівництво, газ, світло

К-ть кімнат/ роздільн.	Місцезна-ходження	Етаж/ етажність/ матеріал	Заг./жил./ кухня (площа)	Ціна за м²	Ціна	Куди звертатися	Нотатки
	смт Стрижавка	-	12 с	833.33	10000у.о	(097)267-97-26, (093)413-26-54	під буд., рівна, всі комун.
	смт Стрижавка	-	13 с	807.69	10500у.о	(098)252-83-87, (063)694-75-77	центр села, всі комун.,під буд
	смт Стрижавка	-	15 с	800.00	12000у.о	(098)225-09-25, (063)702-19-84	гарна діл.на березі П. Бугу
	смт Стрижавка	-	15 с	900.00	13500у.о	(093)600-98-80, (099)569-22-83	під буд., рівна, широка,світло
	смт Стрижавка	-	8 с	562.50	4500у.о	(063)135-57-84, (097)442-77-88	рівна, під будівництво, торг
	смт Турбів	-	15 с	333.33	5000у.о	(097)117-45-61, (063)282-19-76	рівна, під будівництво
	Старе місто	-	10 с	1100.00	11000у.о	(067)279-90-06, (050)461-24-00	під будівництво, світло, газ
	Старе місто	-	17,8 с	1123.60	20000у.о	(068)051-94-48, (063)306-72-42	поруч світло, газ
	Старе місто	-	20 с	475.00	9500у.о	(067) 681-90-81	р-н «Версалю»
	Старе місто	-	5 с	3200.00	16000у.о	(098)225-09-25, (063)702-19-84	рівна, світло, газ, вода
	Старе місто	-	8 с	1437.50	11500у.о	(063)631-49-04, (096)589-62-53	приват, під будівництво
	Суворова	-	10 с	790.00	7900у.о	(067)121-41-22, (063)390-30-30	поруч забудови, асфальт
	Тяжилів (СТО)	-	20 с	?	дог.	(067) 367-58-14	докум.під забуд.,торг, власник
	Тяжилів	-	10 с	590.00	5900у.о	(067) 431-03-45	під буд., газ, світло
	Тяжилів	-	12 с	875.00	10500у.о	(068)034-07-56, (093)410-46-33	рівна, приват, під будівництво
	Тяжилів	-	25 с	600.00	15000у.о	(063)580-85-86, (097)796-12-36	дачний масив
	Тяжилів	-	3,5 с	?	дог.	(096)399-46-98, (093)404-41-50	р-н Костелу, світло, ліва
	Тяжилів	-	5,4 с	4259.26	23000у.о	(093)600-98-80, (099)569-22-83	під буд., у формі трикутника
	Тяжилів	-	7 с	1142.86	8000у.о	(096)602-69-10, (063)104-63-50	р-н Костелу, гарне місце, 7 с
	Тяжилів	-	9 с	1444.44	13000у.о	(096)458-83-40, (093)371-51-91	під буд., газ, світло
	Тяжилів	-	9 с	611.11	5500у.о	(096)355-98-42, (063)971-32-04	рівна, під будівництво

1.9. ГАРАЖІ

	1пров.Київськ	-/цегл.	50 кв.м	?	дог.	(098) 698-81-16	4х12, під СТО, склад, мийку
	ГБК-7	-		?	3300у.о	(067) 432-68-12	Волговський гараж, с. Пирогово
	Центр	-/цегл.	-	?	дог.	(097) 410-17-47	в дворі буд. Арх.Артинова, 63

2. НЕРУХОМІСТЬ: ЗДАМ В ОРЕНДУ

2.0. КРАЩІ ПРОПОЗИЦІЇ

Військовий санаторій – Поділля, подоб., погодин ..... 250–450 ..... (097) 530–81–85

2.1. КВАРТИРИ

1-2	будь-який р-н	-		?	дог.	(097)290-22-91, (068)044-37-53	кімн., времян, кварт.,студенти
1-2	**БУДЬ-ЯКИЙ Р-Н**	**-**		**?**	**ДОГ.**	**(097) 030-33-20**	**КІМНАТИ, Ч/Б, ГУРТОЖИТКИ**
1-2	Поділля	6/9/ц	-	38/19/8	?	250-450	(097) 530-81-85 подобово, власна, погодинно
1/-	бл.Ст.місто	-	-	/16/-	?	1600грн	(068)180-80-98, (093)891-85-83 сім'ю або 2-3 дівчини не АН
1/-	Вінниця	3/5/ц	-	24/15/4	?	1500грн	(063) 622-66-89 гуртожиток, сім'я
1/-	К.Широцького	-		?	1000 грн	(096) 256-94-03	1хлоп.на підселен., власниця
1/-	**КВЯТЕКА**	**1/5/П.**	**+**	**?**	**1250ГРН**	**(096) 201-70-76**	**КІМН.БЕЗ ГОСП., ДЛЯ ДІВ., СВОЯ**
1/-	р-н «Урожаю»	-		?	дог.	(063) 160-51-97	кімната для дівч.без господ.
1/-	р-н Ел.мережі	3/9/п	-	32/-/-	?	4300грн	(067)121-41-22, (063)390-30-30 50% комунал., меблі, техніка
1/-	р-н ЦР	-		?	3000грн	(097) 299-11-69	кімн. з господ, жін.або студен
2/-	Замостя	2/9/ц	-	50/-/7	?	5000	(067)121-41-22, (063)390-30-30 меблі, техніка, косм.ремонт
2/-	Фрунзе	-		?	5000грн	(093) 407-82-82	+комунал., є все, на 1-2 міс.
3/-	Центр	1/1/-	-	55/-/-	?	4000грн	(094) 903-65-99 АГВ, меблі, техніка, порядним
	БУДЬ-ЯКИЙ Р-Н	**-**		**?**	**ДОГ.**	**(097) 305-80-73**	**КВАРТ/КІМН. ПІДБЕРЕМ, ПОСЕЛИМ**
	Вишенька	-		?	дог.	(097) 428-31-57	візьму на кварт.хлопця
	Корея	-		?	дог.	(097) 673-38-32	житло, зручності, власник

2.2. БУДИНКИ

1/-	П'ятничани	-		?	дог.	(067) 160-51-97	недорого для сім'ї, кімн.у буд
	Немир.шосе	-		?	дог.	(067)295-15-11, (067)291-25-26	від власника, євроремонт
	смт Стрижавка	-	12 кв.м	?	безкошт.	(067) 291-55-99, 62-35-00	власник, в/з, допомога по дому

3. НЕРУХОМІСТЬ: КУПЛЮ

3.1. КВАРТИРИ

1-2	бл.до трансп.	1-9	-	?	дог.	(068) 371-22-73	терміново, для себе
1-2	будь-який р-н	-		?	дог.	(063) 845-85-81	терміново, без посередників
1-3	будь-який р-н	-		?	дог.	(097) 228-32-66	без посередників, моє оформлен
	ВІННИЦЯ	**-**		**?**	**ДОГ.**	**(067) 431-06-88**	**МАЛОСІМЕЙКА, ДЛЯ СЕБЕ**

3.2. ДОМА

	Вінниця	-		?	дог.	(068) 371-22-73	або зем.діл,передмістя. Термін

3.5. ГАРАЖІ

	Ленінськ.р-н	-		?	дог.	(097) 016-22-63	бажано КООП на Ващука

4. НЕРУХОМІСТЬ: ВИНАЙМУ

4.1. КВАРТИРИ

1-2	**БУДЬ-ЯКИЙ Р-Н**	**-**		**?**	**ДОГ.**	**(097) 030-33-20**	**ЗНІМУ ЖИТЛО ВІД ВЛАСНИКА**
1-2	**НЕ ВКАЗАНО**	**-**		**?**	**ДОГ.**	**(098)921-77-21, (093)785-63-88**	**ВІД ВЛАСНИКА**
1-3	Центр/Вишен.	-		?	дог.	(097) 228-32-66	без посередників, для себе
1/-	**ПОДІЛЛЯ**	**-**		**?**	**ДОГ.**	**(098)921-77-21, (093)785-63-88**	**ВІД ВЛАСНИКА**
	БУДЬ-ЯКИЙ Р-Н	**-**		**?**	**ДОГ.**	**(068) 506-87-83**	**ПОРЯДНІСТЬ І РОЗРАХУН.ГАРАНТУЮ**

4.2. ДОМА

	БУДЬ-ЯКИЙ Р-Н	**-**	**150/-/-**	**?**	**ДОГ.**	**(063)289-74-32, (097)708-86-19**	**З ПОСЛІДУЮЧИМ ВИКУПОМ**
	БУДЬ-ЯКИЙ Р-Н	**-**		**?**	**ДОГ.**	**(098)921-77-21, (093)785-63-88**	**БУД.,Ч/Б, ВРЕМЯН, ВІД ВЛАСНИКА**

5. КОМЕРЦІЙНА НЕРУХОМІСТЬ

5.1. ПРОДАМ

2	**ТОРГОВИХ ПРИМІЩЕННЯ НА ЦЕНТРАЛЬНОМУ РИНКУ, ЗЕМЛЯ ПРИВАТИЗОВАНА**				**ДОГ.**		**(096) 442-30-86**
	АДМІНІСТРАТИВНЕ ПРИМІЩЕННЯ, 2000 КВ.М, ВУЛ.ГОНТИ, 37, ПРОДАМ АБО ОБМІНЯЮ				**ДОГ.**		**(068) 038-51-00**

Здам в оренду комерційне приміщення
вул. Театральна, 2, тел.: 067 124 28 48
138 м²
ціна дог.
444184

Здам приміщення 100 м² під торгівлю та торгові точки

вул. Є.Пікуса, 1 (Папаніна)
М'ясний павільйон
(097) 796-20-05
461618

Здається приміщення під оренду 36.5 кв.м.
Пл. Шкільна,1. В торгівельному центрі, Старе місто.
ТЕРМІНОВО! Всі деталі по тел.: 098-917-60-38
444184

	Бл.Замостя	1/5/ц	116 кв.м, ремонт, високі стелі		40500у.о		(067) 339-87-84
	Брацлавська	1/5/ц	52кв.м, АОГВ, ремонт, офіс-магазин		52000у.о		(067) 238-60-24
	Вишенька	1/ц	265 кв.м., 5с, приват, центр.комунікації, окр.буд.		дог.		(096)627-26-23, (063)326-22-11
	Вороновиця	2/2/ц	700 кв.м, маслобійний цех до 25т/добу, 85 с		181000у.о.		(067)238-60-24, (063)371-90-73
	Замостя	1/4/ц	72 кв.м, вивед. з житлового фонду, з ремонтом		57000у.о.		(067) 431-03-78
	Зодчих	1/9/ц	74/70/-, 1-ша лінія, ремонт		57000 у.о		(068)051-94-48, (063)306-72-42
	Келецька	1/1/ц	550 кв.м, 22 с, виробниче приміщення, офіс		265000уо		(067) 238-60-24
	Келецька	1/3/ц	17кв.м, готовий бізнес-піцерія		16000у.о.		(097)117-45-61, (063)282-19-76
	Поділля	1/9/ц	150 кв.м, діюче кафе, диз.рем., меблі, техніка		дог.		(067) 430-57-95
	Покришкіна	1/9/ц	64 кв.м., чорнова, є виводи води, світла, буд.зданий		28500у.о.		(068)051-94-48, (063)306-72-42
	с.Писарівка	1/1ц	600 кв.м, 4,7 га, база відпочинку		дог.		(067)238-60-24, (063)371-90-73
	с.Селище, Літин.р-н		1 га, ангар, приват, комунікації, всі дозвола		60000у.о.		(097)411-28-02, (093)919-99-89
	с.Якушинці	6с	під комерцію, біля зуп., всі комунікації		17000 у.о		(063)217-17-36, (097)228-90-52
	Свердл.масив	56кв.м.	3 кімнати, ремонт, в/зр., під офіс, склад		29000у.о.		(067)681-90-81, (063)289-05-97
	СКЛАДСЬКЕ ПРИМІЩЕННЯ 1200 КВ.М. ПО ВУЛ.М.ШИМКА/ВАТУТІНА.				**ДОГ.**		**(067) 790-16-57**
	Соборна	1/2/ц	52 кв.м, ремонт, в цоколі.		46000у.о		(067)238-60-24, (063)371-90-73
	Старе місто	4/4/ц	890 кв.м, під хостел, готель, 15 кімн., 12с		140000у.о		(067)238-60-24, (063)371-90-73
	Тиврів	3788 кв.м	4 приміщ., 30 кВт, свердловина, 2,26 га		70000 у.о		(097)703-51-80, (093)027-80-92
	Центр	1/4/ц	72 кв.м., діюче кафе, 1-ша лінія		дог.		(093)141-22-82, (098)079-48-48

5.2. КУПЛЮ

	Під демонтаж (розбирання), будівлі в р-ні та області				дог.		(098) 698-81-16

5.3. РІЗНЕ

20-1000 КВ.М ОФІСНІ ПРИМІЩЕННЯ, ОПАЛЕННЯ В ЦІНІ, НЕМИР.ШОСЕ, 201А					**ВІД 100ГР**		**(067) 432-27-77**
4-Х ПОВЕРХОВЕ ПРИМІЩЕННЯ 600КВ.М, V-160КВТ, ВІН.ХУТОРИ, ВУЛ.СОЛОВ'ЇНА, 1					**30000ГРН.**		**(067) 432-27-77**
	Вишенька	1/ц	1100 кв.м, адмін.приміщ., ремонт		150грн/кв		(096)627-26-23, (063)326-22-11
ЗДАЄТЬСЯ ТОРГ.ПЛОЩА 17,12М.В МАГАЗ.»ЛЮКС» ПО ВУЛ.ГРУШЕВСЬКОГО ДЛЯ ТОРГОВ. ОДЯГОМ					**ДОГ.**		**(067) 738-47-22**
ЗДАМ «РАКУШКУ» НА ЦЕНТРАЛЬНОМУ РИНКУ, ГОСП.ДВІР.					**ДОГ.**		**(067) 790-16-57**
ЗДАМ В ОРЕНДУ ВИРОБНИЧІ, СКЛАДСЬКІ, ОФІСНІ ПРИМІЩЕННЯ, БАЖЕНОВА, 24					**НЕДОРОГО**		**(067) 253-91-58**
	Здам в оренду кав'ярню в центрі міста, лише для професіон., мережев. кав.бізнесу				дог.		(068) 169-80-61
	Здам в оренду під склад та офісні приміщен., район Пирогова-Академічний, власник				дог.		(067) 726-68-31
	Здам в оренду сауну, район Київської				дог.		(098) 330-84-68
	Здам в оренду торговий контейнер на ринку Привокзальний,1. Фруктовий ряд				дог.		(097) 492-74-26
ЗДАМ ОФ.ПРИМ./СКЛАДИ (ЕЛ., ВОДА, ОПАЛ.), СТО, ХОЛОДИЛ.КАМЕРА -15ГРАД., 65 КВ.М					**ДОГ.**		**61-26-61, (097) 462-45-44**
ЗДАМ ПРИМ.ПІД КАФЕ, БАР, РЕСТОРАН, СТОМАТ., МЕД.КЛІНІКУ, СПОРТЗАЛ,350КВ.М, КОМУН					**ДОГ.**		**(097) 462-45-44**
ЗДАМ СКЛАДСЬКІ ПРИМІЩЕННЯ, ВУЛ.Г.АРАБЕЯ,17, 100КВ.М, 740КВ.М., 240КВ.М.МАЙСТЕРНЯ					**ДОГ.**		**(068)578-61-87, (096)566-68-36**
ЗДАЮТ. В ОРЕНДУ СКЛАДС. ПРИМ.ВІД 70 ДО 200 КВ.М, Р-Н "ЗАЛ.ВОКЗАЛУ".ОПАЛЕН.,ОХОР.					**ДОГ.**		**(067)583-92-00,(067)683-36-69**
	Оренда офісів від 15,5-40 кв.м з ремонтом, Слов'янка, 2/4/ц				150грн/кв		(097) 354-80-16
ОРЕНДА ТОРГ., ОФІСНИХ ТА СКЛАДСЬКИХ ПРИМІЩЕНЬ, ХОЛОДИЛЬНИХ КАМЕР В М.ВІННИЦЯ					**ДОГ.**		**(098)682-50-99, (0432)55-44-39**
ОРЕНДА ТОРГІВЕЛЬНИХ ПРИМІЩЕНЬ В ТЦ ЖОВТЕНЬ					**ДОГ.**		**(097) 943-39-93**
	Слов'янка, 1/9/ц, 180 кв.м, оренда приміщення вільного призначення				8100грн.		(093)600-98-80, (099)569-22-83

Sort date: 15.10.2019, №42/2019

447335

Офісних приміщень
Конференц-залу на 60 місць
Актового залу на 350 місць
Аудиторій на 80 місць
(050)461-08-92
66-06-54
52-03-46

447335
надання послуг
ПО ТИМЧАСОВОМУ ПРОЖИВАННЮ

- зручні умови
- центр міста
- від 138 грн 1 доба
(050) 46-10-892, (0432) 66-04-42 цілодобово

ЯК ПОДАТИ ОГОЛОШЕННЯ В "RIA"?

ЯК ПОДАТИ ОГОЛОШЕННЯ В "RIA"?

Купіть медіа-картку "RIA" номіналом 20, 30, 50, 100, 300, 500... гривень з Вашим секретним кодом. Медіа-картки "RIA" продаються у всіх пунктах прийому оголошень. Адреси **пунктів продажу** медіа-карток "RIA" вказані в данній угоді (п.4)

Послуга «А» *зручно* БЕЗКОШТОВНО

ДИКТУЙТЕ ОГОЛОШЕННЯ БЕЗКОШТОВНО за багатоканальним телефоном 555-135 (вівторок-субота - з 9.00-21.00, неділя - з 9.00-24.00) . При цьому на Вашій медіа-картці "RIA" має бути не менше 20 гривень. Медіа-картки "RIA" від 20 до 100 гривень діють 1 місяць з моменту активації; 300, 500,1000, 2000, грн. – 3 місяця з моменту активації; 4000, 10000 грн – 6 місяців з моменту активації. Безкоштовно приймається одне оголошення на один номер телефону незалежно від кількості медіа-карток "RIA".

Послуга «Б» *надійно* +20грн

Якщо Ви бажаєте подати більше ніж одне оголошення в найближчий номер або оголошення з Вашої медіа-картки "RIA" буде списано 20 гривень (у вівторок, середу, четвер, п'ятницю, суботу, неділю, понеділок)

Послуга «В» 30грн *виділено*

Якщо Ви бажаєте подати ВИДІЛЕНЕ ОГОЛОШЕННЯ, з Вашої медіа-картки "RIA" буде списано 30 гривень (у вівторок, середу, четвер, п'ятницю, суботу, неділю, понеділок).

Послуга 50грн *престижно*

Якщо Ви бажаєте подати інформацію в рубрику "КРАЩІ ПРОПОЗИЦІЇ", з Вашої медіа-картки "RIA" буде списано 50 гривень (у вівторок, середу, четвер, п'ятницю, суботу, неділю, понеділок).

Послуга «О» 130грн *особливо*

Якщо Ви бажаєте подати ОСОБЛИВЕ ОГОЛОШЕННЯ, з Вашої медіа-картки "RIA" буде списано 130 гривень (у вівторок, середу, четвер, п'ятницю, суботу, неділю, понеділок).

Послуга «Ф» 180грн *з фото!*

Якщо Ви бажаєте подати ФОТООГОЛОШЕННЯ, з Вашої медіа-картки "RIA" буде списано 180 гривень (у вівторок, середу, четвер, п'ятницю, суботу, неділю, понеділок).

Послуга «Т» 30 40 грн *терміново*

Якщо Ви бажаєте подати оголошення в газету "ТЕЛЕСенсація", в рубрику "Продиктовано в номер", з Вашої медіа-картки "RIA" буде списано 30 гривень за звичайне, або 40 гривень за виділене оголошення.

Послуга «П» *вітання!* 30грн

Якщо Ви бажаєте подати поздоровлення, в рубрику "23. ПОЗДОРОВЛЯЮ!", з Вашої медіа-картки "RIA" буде списано 30 гривень (у вівторок, середу, четвер, п'ятницю, суботу, неділю, понеділок).

ВУЛИКИ 6 ШТУК, МЕДОГОНКА І Т.Д. 11-33-77

Якісний, терміновий велоремонт, можливе обслуговування на дому. 11-22-33

24.1. КУПЛЮ

ВЕЛО ТРИНАЖЕР Б/В. 11-22-33, 8 (033) 222-33-22

Куплю велосипед працюючий, гірський або "Україна". Бінокль. Часи будь-які. Картину. 11-22-33, 8 (022) 777-11-22

Путівку до санаторію, шпиталю інвалідів, можна в супроводі. 11-22-11

Туристичні палатки, зонти, тенти, парашут, шизлонги, спальні мішки та інше. 11-55-66

24.2. ПРОДАМ

В'єтнамські поросята. Кабанчик, 7 місяців. 11-66-77

Акваріум 200 л. заводський з тумбочкою. 11-33-77

Акваріум 100 л. заводський. 11-44-77

"Золотий вус", олеандр (40см) - по 20 грн. 11-66-77

Акваріум 200 л. заводський з тумбочкою. 11-33-77

Алабай, 3 місяця, документи, родовід. 11-88-77

Береза, ялина - саженці. 11-22-33

Кошенята: висловухий хлопчик і дівчинка-британка. Докум.готові, привиті,навчені. 11-33-55

Будки для собак, 5 видів. 11-22-33

Гімалайські та перські котенята. 11-11-11

ВУЛИКИ 6 ШТУК, МЕДОГОНКА І Т.Д. 11-33-77

АЛАБАЙ, 3 МІСЯЦЯ, ДОКУМЕНТИ. 11-88-77

Елітне цуценя Цверг Пінчера (карликовий), чорна підпала. Документи КСУ. 11-22-11

Елітне цуценя Цверг Пінчера, Гімалайські та перські котенята, документи, родовід. 11-11-11

25.0. КРАЩІ ПРОПОЗИЦІЇ

Цемент, пісок 11-33-44

25.1. ПРОДАМ

ДЕРЕВ'ЯНІ СХОДИ

проектування, виготовлення, монтаж, окремі елементи сході----------в на замовлення. 11-22-33

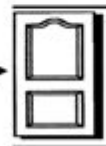

ДВЕРІ, ВІКНА, СХОДИ за ціною 2009 року всього 560 грн. Якість, гарантія

(097) 111-11-11

ЗРОБІТЬ КОХАНИМ ЖІНКАМ ПОДАРОК ДО 8-БЕРЕЗНЯ, ПОДАРУЙТЕ ПУХНАСТЕ ЧУДО-КОШЕНЯ. 11-33-44

Клуб "Каніс" пропонує до продажу цуценят з міжнародним родоводом. 11-22-33

26.1 ПОЗДОРОВЛЕННЯ

Поздравляю свою жену Галину Николаевну с 45-летием со Дня Свадьбы. Желаю счастья, здоровья, благополучия. Любящий муж Саша

Загальна угода про подачу безкоштовних та платних оголошень в щотижневик «RIA»

ЗАГАЛЬНА УГОДА МІЖ РЕДАКЦІЄЮ ГАЗЕТИ "RIA" ТА ЇЇ КЛІЄНТАМИ

1. ЗАГАЛЬНІ ПОЛОЖЕННЯ

1.0. **Клієнт** - фізична, або юридична особа, яка має бажання розміщати на сторінках газет оголошення чи прайс-стрічки.

1.1. Вся інформація, призначена для публікації в газеті "RIA", приймається на підставі повної взаємної довіри.

1.2. При будь-яких обставинах відповідальність за достовірність будь-якої інформації (включаючи всі види оголошень та реклами) несе тільки особа, яка подала її.

1.3. **Читач** - фізична, або юридична особа, яка бажає скористатися опублікованою інформацією, попереджається про необхідність проведення ретельної перевірки фактів, викладених в опублікованій інформації, перед тим, як укласти певні угоди.

1.4. Газета "RIA" знімає з себе всю відповідальність перед подавцями інформації (включаючи оголошення), читачами та особами, які користуються інформацією, що публікується, за будь-яку шкоду, завдану в результаті будь-яких обставин, які виникли внаслідок надання інформації юридичними та фізичними особами для публікації в газеті "RIA".

1.5. Оголошення приймаються і публікуються винятково на розсуд газети "RIA". Будь-яке оголошення може бути відредаговано і класифіковано так, як газета "RIA" вважає за необхідне.

1.6. Клієнт гарантує, що вхідні дзвінки на номери телефонів, що зазначені в оголошеннях, чи прайсах, не є платними за спеціальним (підвищеними тарифами). В іншому випадку Клієнт зобов'язується навести в оголошенні повну інформацію про вартість вхідних дзвінків. У випадку порушення зазначеного, Клієнт зобов'язаний відшкодувати усі збитки, спричинені Виконавцю (редакції газети "RIA") та/або третім особам.

1.7. Тільки в тому випадку, якщо Клієнт з усіма пунктами цього положення згодний, він може користуватися послугами з розміщення оголошень у газеті "RIA".

2. ПРАВИЛА ПОДАЧІ ОГОЛОШЕНЬ ТА ПРАЙСІВ

2.1. ВИЗНАЧЕННЯ:

ОДНЕ ОГОЛОШЕННЯ – текст (не включаючи телефону до 30 знаків) до 80 (160 – при сплаті подвійного тарифу) знаків.

ОДНЕ ОСОБЛИВЕ ОГОЛОШЕННЯ – заголовок до 20 знаків, текст до 80 знаків (160 – при сплаті подвійного тарифу), телефон, або адреса до 30 знаків.

ОДНЕ ФОТООГОЛОШЕННЯ – фотографія (CMYK, 23мм*17мм, 300 dpi), чотири стрічки тексту до 27 знаків в кожній, телефон, або адреса до 16 знаків.

ОДИН ПРАЙС – найменування товару (до 33 знаків), ціна, телефон до 11 знаків.

КРАЩА ПРОПОЗИЦІЯ – найменування товару (до 20 знаків), телефон до 11 знаків.

Кожний Клієнт повинен придбати медіа-картку "RIA" номіналом від 20 гривень. 20-гривнева картка дійсна 1 місяць з моменту її першого використання - активації. **АКТИВАЦІЄЮ** медіа-картки "RIA" вважається дата прийому на неї першого оголошення. Збирати газети і вирізати купони для подачі оголошень не потрібно. Після цього Клієнт може подавати платні та безкоштовні оголошення за багатоканальним телефоном **555-135 (вівторок-субота - з 9.00-21.00, неділя - з 9.00-24.00)**

2.2. У ВІВТОРОК, СЕРЕДУ, ЧЕТВЕР, П'ЯТНИЦЮ, СУБОТУ, НЕДІЛЮ одній особі (фізичній чи юридичній) можна подати для публікації в газеті "RIA" одне оголошення чи один прайс *(крім рубрик: 1, 1-1, 9, 2, 1-2, 5, 5, 6, 9.1, 19, 24, 25 та 26)* **БЕЗКОШТОВНО (послуга категорії "А")**, подзвонивши за багатоканальним телефоном **555-135 (вівторок-субота - з 9.00-21.00, неділя - з 9.00-24.00)** та назвавши секретний номер медіа-картки "RIA", на якій є не менше 20 гривень. **При цьому з медіа-картки "RIA" гроші не списуються**. В продажу є медіа-картки "RIA" від 20 до 10000 грн.

2.3. Якщо Клієнт має бажання У ВІВТОРОК, СЕРЕДУ, ЧЕТВЕР, П'ЯТНИЦЮ, СУБОТУ, НЕДІЛЮ, ПОНЕДІЛОК подати більшу кількість оголошень або прайс-листів *(а також в рубриках 1, 1-1, 9, 2, 1-2, 5, 5, 6, 9.1, 19, 24, 25 та 26)*, необхідно купити медіа-картку "RIA" з секретним кодом. В такому разі з неї буде списано 20 грн. за кожне оголошення чи прайс-лист, подані понад "ліміт" **(послуга категорії "Б").**

2.4. Також можна подати У ВІВТОРОК, СЕРЕДУ, ЧЕТВЕР, П'ЯТНИЦЮ, СУБОТУ, НЕДІЛЮ, ПОНЕДІЛОК **ВИДІЛЕНИЙ ПРАЙС чи ВИДІЛЕНЕ ОГОЛОШЕННЯ**, при цьому з медіа-картки "RIA" буде списано 30 грн. **(послуга категорії "В")**.

2.5. Також можна подати У ВІВТОРОК, СЕРЕДУ, ЧЕТВЕР, П'ЯТНИЦЮ, СУБОТУ, НЕДІЛЮ, ПОНЕДІЛОК інформацію в рубрику **"КРАЩІ ПРОПОЗИЦІЇ"** (друкується на початку рубрики, виділяється рамкою), при цьому з медіа-картки "RIA" буде списано 50 грн **(послуга категорії "Д")**. Для цієї категорії подвійного тарифу не існує. Для рубрик 1.0, 2.0, 3.0, 4.0, 5.0 та 8.0 текст: до 50 знаків, ціна: до 6 знаків, телефон: до 18 знаків. Для інших рубрик - текст: до 20 знаків, телефон: до 11 знаків.

2.6. Якщо Клієнт має бажання подати У ВІВТОРОК, СЕРЕДУ, ЧЕТВЕР, П'ЯТНИЦЮ, СУБОТУ, НЕДІЛЮ, ПОНЕДІЛОК **ОСОБЛИВЕ ВИДІЛЕНЕ ОГОЛОШЕННЯ**, з медіа-картки "RIA" буде списано 130 грн. **(послуга категорії "О")**.

2.7. Якщо Клієнт має бажання подати У ВІВТОРОК, СЕРЕДУ, ЧЕТВЕР, П'ЯТНИЦЮ, СУБОТУ, НЕДІЛЮ, ПОНЕДІЛОК **ФОТООГОЛОШЕННЯ**, з медіа-картки "RIA" буде списано 180 грн. **(послуга категорії "Ф")**. Оголошення категорі "Ф" приймаються тільки від приватних осіб.

2.8. У ВІВТОРОК, а при бажанні Клієнта в будь-який інший день, можна розмістити своє **оголошення** в щотижневій газеті **"ТЕЛЕСЕНСАЦІЯ"**. **Це послуга категорії "Т"**, її вартість 30 грн. за звичайне оголошення, **або 40 грн. за виділене**. У ВІВТОРОК Клієнт може скористатись цією послугою до 18.00.

2.9. Якщо Клієнт має бажання у ВІВТОРОК, СЕРЕДУ, ЧЕТВЕР, П'ЯТНИЦЮ, СУБОТУ, НЕДІЛЮ, ПОНЕДІЛОК подати **ПРИВІТАННЯ** у газету "RIA", з медіа-картки "RIA" буде списано 30 грн **(послуга категорії "П")**. Кількість знаків поздоровлення повинна бути не більше 130 при звичайному тарифі, та не більш 260 знаків при подвійному тарифі. Підпис: 20 знаків.

2.10. ПОСЛУГА "ПОДВІЙНИЙ ТАРИФ".

Якщо Клієнт має бажання подати оголошення **(крім прайсів, та рубрики "КРАЩІ ПРОПОЗИЦІЇ")** до 160 знаків, потрібно сплатити подвійний тариф. Ця послуга діє тільки для оголошень, які подаються за категоріями: **"Б"** (при цьому додатково потрібно сплатити 20 грн.), **"В"** (додатково сплатити 30 грн), **"О"** (додатково сплатити 65 грн.), **"Т"** (додатково сплатити 30 грн. за звичайне, або 40 грн. за виділене оголошення), **"П"** (додатково сплатити 30 грн.).

У рубрику 20 (Знайомства) оголошення приймаються тільки до 200 знаків за звичайним тарифом.

Безкоштовні оголошення та прайси категорії "А", оголошення категорії "Д", та фотооголошення категорії "Ф" за подвійним тарифом не приймаються.

2.11. ПОСЛУГА "ПІДНЯТИ ВИЩЕ".

Якщо Клієнт має бажання **підняти своє оголошення чи прайс вище** (на початок рубрики), він повинен додатково сплатити 20 грн. Ця послуга не діє для безкоштовних оголошень, поданих за категорією "А". Всі оголошення чи прайси, подані за цією послугою **сортуються окремо**, відповідно до правил комп'ютерного сортування, **та друкуються на початку замовленої рубрики.**

2.12. Клієнт може **доручити** уповноваженому продавцю медіа-карток "RIA" від свого імені і за свій рахунок подати оголошення в газету "RIA" категорій "Б", "В", "Д","О", "Т", "Ф" і "П".

2.13. На декілька номерів вперед приймаються оголошення категорій "Б", "В", "Д","О", "Т", "Ф" і "П".

2.14 Якщо Клієнт має бажання змінити текст або номер телефону вже поданного раніше оголошення або прайса, він повинен назвати код медіа-картки "RIA", з якої подавалось це оголошення.

2.15. Усі оголошення та прайси автоматично сортуються в алфавітному порядку за правилами комп'ютерного сортування.

3. ГАЗЕТА "RIA" І КЛІЄНТ ДОМОВИЛИСЬ ПРО ТЕ, ЩО НЕ БУДУТЬ ОПУБЛІКОВАНІ (В ТОМУ ЧИСЛІ У ВИПАДКУ ОПЛАТИ):

3.1. Оголошення з більшою кількістю знаків, ніж визначено у п.2.1–2.13.

3.2. Оголошення про пропозиції роботи без зазначення номера телефону, а також посередників з працевлаштування, які не мають ліцензій.

3.3. Оголошення без зазначення №№ ліцензій, якщо діяльність підлягає ліцензуванню, а також ті, які суперечать Закону України "Про рекламу".

3.4. Оголошення, які суперечать нормам здорового глузду та моралі.

3.5. Оголошення про знайомства з іншими координатами, крім "до запитання", "а/с" та e-mail.

3.6. Неоплачені оголошення, подані зверх ліміту.

3.7. Оголошення та прайси з неправильно зазначеним номером рубрики.

3.8. Оголошення про втрату документів (печатки) без пред'явлення документів, що засвідчують особу, яка подає оголошення.

3.9. Прайси, які вміщують більше одного номера телефону в рубриках 6.1; 6.2; 7.1; 7.2; 7.3; 7.4; 8.6; 8.7; 8.8; 8.9; 11.1; 11.2; 12.1; 12.2; 13.1; 13.2; 14.1; 14.2; 15.1; 15.2; 16.1; 16.2.

3.10. У випадках, перерахованих в п. 3.1-3.10, Клієнт не буде мати претензій з повернення заплачених ним грошей до підприємця, який їх прийняв, і до газети "RIA".

4. "RIA" І КЛІЄНТ БУДУТЬ ВИКОРИСТОВУВАТИ ТІЛЬКИ АКРЕДИТОВАНІ ПРИЙМАЛЬНІ ПУНКТИ ОГОЛОШЕНЬ І ПРОДАЖУ МЕДІА-КАРТОК "RIA":

У ВІННИЦІ

1. Центральний універмаг (пл. Гагаріна, 2), праве крило, 2-і східці, між 1-м і 2-м поверхами (пн-пт з 10.00 до 19.00, субота з 10.00-18.00, неділя з 11.00-17.00, обід з 14.00-14.30).

2. "Петроцентр" (пр-кт Коцюбинського, 72), 2-й поверх, з 10.00 до 18.00, субота - з 10.00 до 14.00, обідня перерва з 13.00 до 14.00, неділя - вихідний.

3. Магазин "Чайка" (пр-кт Космонавтів, 36-А), біля входу у магазин, з 10.00 до 16.00, обід з 13.00 до 14.00, неділя - вихідний.

4. Магазин "Статок" (вул. Л.Ратушної, 24-А), ліворуч від входу, щоденно з 9.00 до 20.00, без обіду і вихідних.

5. Редакція газети "RIA" (Хмельницьке шосе, 2-А, готель "Профспілковий", 6 поверх) пн-пт (з 9.00 до 21.00), сб-нд (з 9.00 до 18.00).

6. Торговий центр "Дастор" (пр-кт Юності, 18), ліворуч від входу, відділ "ПРЕСА", без перерви і вихідних з 8.00 до 23.00.

7. ТЦ "Фуршет" (Хмельницьке шосе, 145, 1 поверх, зліва від входу, відділ канцтоварів) з 09.00 до 21.00 без перерви та вихідних.

8. Західний автовокзал (Хмельницьке шосе, газетний кіоск навпроти входу в автовокзал) щоденно з 8.00 до 19.00 без перерви та вихідних.

9. вул.Коцюбинського,13, вівторок-неділя з 8.00 до 17.00.

10. Центральний ринок, тролейбусна зупинка, точка продажу преси, вт-сб з 7.30 до 16.00, неділя, понеділок - вихідний.

11. Пл.Гагаріна, синя палатка "Газети та журнали" (біля входу в перукарню "Красуня"), пн-пт з 10.00 до 20.00, субота з 10.00 до 19.00, неділя з 11.00 до 18.00.

12. пл. Героїв Сталінграду (зал. Вокзал) р-к Привокзальный 2, кіоск "Лотереї" біля магазину іграшок та парфум, з 8.00 до 19.00, без вихідних.

13. р-к "Урожай", біля входу кіоск "Лотереї", без вихідних.

14. ТЦ "Все для дому", вул.Коцюбинського, 4, відділ "Преса", "Лотереї", "Натуральна кава", з 9.00 до 19.00, без перерви та вихідних.

15. Вул.Київська, 8, прим. Центр. автовокзалу, кіоск "Національні лотереї".

16. Вул.Київська,146, маг. "Продукти", вихідний понеділок-неділя.

17. ТРЦ "Мегамол", вул.600-річчя,17, з 09.00 до 21.00, без вихідних.

18. Вул.Соборна,14, реалізатор преси біля костьолу, без перерви на обід, вихідний неділя.

19. ТЦ "Петроцентр", вул.Коцюбинського, 72, 1-й поверх, кіоск з продажу лотерей, з 9.00 до 19.00, без перерви і вихідних.

В НЕМИРОВІ: вул. Луначарського,19, 1 поверх, справа від входу, пн-пт з 8.00 до 14.00, субота з 8.00 до 12.00, неділя - вихідний.

В ГАЙСИНІ: вул.1 Травня, 54, к.6, з 8.00 до 18.00.

ДО УВАГИ ІНОГОРОДНІХ КЛІЄНТІВ!

За адресою 21016, м. ВІННИЦЯ, а/с 5808, приймаються **тільки платні** оголошення (категорії "В", "Г", "О", "Д", "Т", "П", "Ф"). Для цього в конверт вкладіть квитанцію про сплату необхідної суми на р/р 26003012028007 в ПАТ "Укрсоцбанк" , МФО 300023 одержувач – ТОВ "РІА Медіа", код ЄДРПОУ 40914460, Інд.податковий № 409144602081

ВИ МАЄТЕ МОЖЛИВІСТЬ ПРИДБАТИ МЕДІА-КАРТКИ "RIA" ЗІ ЗНИЖКАМИ:

300ГРН - 5%= 285 ГРН
500ГРН - 10%= 450 ГРН
1000ГРН - 15%= 850 ГРН
2000ГРН - 20%= 1600 ГРН
4000ГРН - 25%= 3000 ГРН
10000ГРН - 25%= 7000 ГРН

ДОСТАВКА МЕДІА-КАРТОК "RIA" ВАРТІСТЮ ВІД 500 грн. У ВАШ ОФІС – БЕЗКОШТОВНА! Тел: 555-111

Медіа-карту РІА можна замовити у відділі прийому оголошень, оплативши її через ПриватБанк або перерахувавши гроші на мобільний номер. За деталями звертайтесь у відділ прийому оголошень за прямим телефоном: (0432) 555-135

Перевірені оголошення в газеті RIA

Інспектор РІА перевіряє документи, адресу, телефон та підписує угоду про чесність в оголошеннях.
Деталі за телефоном (0432) 555 -135

RIA щоб купити чи продати

RIA
БУДІВНИЦТВО
№ 42 16.10.2019
прийом оголошень за телефонами:
(0432) 555 135 (050) 430 03 07
(098) 166 28 06 (093) 170 23 60

462076

6. БУДІВЕЛЬНІ МАТЕРІАЛИ

6.0. КРАЩІ ПРОПОЗИЦІЇ

0,0001-12т Асфальт, бетон, Відсів, пісок, щебінь, камінь, чорнозем, перегній, вивіз будівельного сміття
(097) 788-55-16

Копання каналізацій,траншей криниць, бетонні кільця послуги бобката, екскаватора. Якісно.
(097) 309-97-58

Блок 20х20х40 прес. Газоблок»АЕРОК»,»СТОУНЛАЙТ» Піноблок-недорого.
(097) 902-60-90

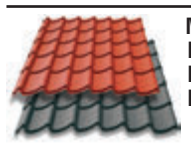
Металочерепиця 0,5 мм Німеччина, профнастил Комплектуючі для покрівлі. Магістрацька, 84 (1Травня)
(067) 417-88-17, 67-02-87

0,001-12т. ДОСТ. ДРОВА, чорнозем, перегній пісок, відсів, щебінь, кам. Вивіз грунту, буд.сміття
(067) 431-88-99

Металочерепиця, профнастил. Водосток,аксесуари для даху Виробництво. Продаж. (097) 887-39-07
(067) 430-55-00

0,001-12 Бетон, відсів, пісок щебінь, перегній, чорнозем (068) 958-32-35
(096) 511-83-85

Ремонт котлів, колонок.....(067) 766-70-79

Сауни, каміни, обладнання Ціна договірна
53-16-28, (050) 461-21-78

0,1т відсів, пісок, щебінь камінь, вивіз сміття Завантаження, демонтажні земельні роб.(098)623-26-20
(073) 133-06-07

ТРОТУАР. ПЛИТК, ШЛАКОБЛОК поребрик від виробника. Якість. Доставка. Сервіс Помірні ціни.(063)886-73-81
(068) 150-97-74

АКВАІЗОЛ. Бітумна черепиця. Єврорубероїд. В наявності. Вул. Чехова, 12а. (0432) 55-24-50
(067) 433-58-18

Фасадні штукатурки. ФАРБИ КАБЕ В наявності. Вул.Чехова 12а (0432) 55-24-50
(067) 433-58-18

ВИГРІБНІ ЯМИ «під ключ» за 1 день. Кільця різних діаметрів d=50-240.Квадрати 2х2х0,85, 2,35х2,35х0,75.
(067) 431-50-08

ВИГРІБНІ ЯМИ «під ключ» за 1 день Кільця каналізаційні різних діаметрів. Недорого
(067) 876-13-16

Відсів, пісок, щебінь, кам. Вивіз сміття, завантаження, демонтажні, земельні роботи (098) 121-50-03
(063) 277-74-57

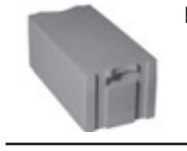
ГАЗОБЕТОН «AEROC» Дешево.
(067) 430-64-09

ЄВРОБЕТОН. Різні марки з пластифікатором високої якості. Доставка від 1-12 куб.м.
(068) 957-99-35

6.1. ПРОДАМ

0,0001АСФ.; ВІДСІВ, ПІСОК, ЩЕБ.	**ДОГ.**	**(067) 339-42-75**
0,0001Т. БУД. СМІТТЯ, ЩЕБ.,ПІСОК	**НЕДОРОГО**	**(068) 193-61-27**
0,0001Т. ВІДС, ПІС. МИТ., ДРОВА	**НЕДОРОГО**	**(098) 588-08-27**
1-13Т, ВІДС.,ПІС.,ЩЕБ.ВИВІЗ СМІТ	**ДОГ.**	**(068) 289-98-11**
ВІДС, ГЛИН, КАМ, ПІС, ЩЕБ,ПЕРЕГН	**ДОГ.**	**(097) 501-09-07**
ВІДС.,ПІС.,ЩЕБ. ВИВІЗ СМІТТЯ	**НЕДОРОГО**	**(068) 289-98-11**
ВІДСІВ, ПІСОК, ЩЕБ., ВИВІЗ СМІТТЯ	**ДОГ.**	**(068) 289-98-11**
ВІДСІВ, ПІСОК, ЩЕБІНЬ, КАМІНЬ	**ДОГ**	**(073) 133-06-07**
ПІСОК, ВІДСІВ, ЩЕБІНЬ, КАМІНЬ	**ДОГ.**	**(073) 133-06-07**
0,0001Т ВІДС.,ПІС.,ЩЕБ.ВИВІЗ СМ.	**ДОГ.**	**(098) 121-50-03**
0,0001т відс.,піс.,щеб.Вивіз см.	дог.	(098) 623-26-20
0,001-12т Відс,піс,щеб. Будсміття	дог.	(067) 369-49-00
0,001. ВІДС, ПІС, ЩЕБІНЬ, КАМІНЬ	**ДОГ.**	**(097) 736-64-48**
0,001Т. ТОРФ, ПЕРЕГНІЙ, ЧОРНОЗЕМ	**ДОГ.**	**(096) 511-83-85**
000,1т відсів, пісок, щеб.,сміття	дог.	(068) 289-98-11
000,1Т ВІДСІВ, ЩЕБ., ВИВІЗ СМІТТЯ	**ДОГ.**	**(098) 121-50-03**
0000,1Т ВІДС.,ПІС.,ЩЕБ. ВИВІЗ СМ.	**ДОГ.**	**(063) 277-74-57**
1-13т відс., піс., щеб. Вивіз зем	недорого	(097) 370-93-02
1-13Т ВІДС., ПІСОК, ЩЕБ., ЧОРНОЗ	**ДОГ.**	**(093) 422-84-56**
1-13Т,ВІДС., ПІС., ЩЕБ.ВИВІЗ СМІТ	**ДОГ.**	**(063) 277-74-57**
1-6Т ВІДС., ПІС., ЩЕБ.,ВИВІЗ СМІТ	**ДОГ.**	**(068) 175-13-99**
1-6т, відс., пісок, щеб., камінь	дог.	(067) 369-49-00
1-7Т ВІД., ПІС., ЩЕБ., ВИВІЗ СМІТ	**ДОГ.**	**(098) 615-99-69**
5-30Т. ВІДС.,ПІС.,ЩЕБ.,КАМ.ДРОВА	**ДОГ.**	**(097) 781-22-08**
АЛЬТАНКИ, БЕСІДКИ, ЛАВОЧКИ	**ДОГ.**	**(050) 461-21-78**

459035

461844

Арматуру, кут 63,труби проф.20х40	дог.	(067) 135-70-48
Б/В ПАНЕЛІ 4М, 6М, 7,2М, БЛ.ФУНД.	**ДОГ.**	**(098) 698-81-16**
БАНЯ МОНТАЖ «ПІД КЛЮЧ»	**ДОГ.**	**(067) 731-37-76**
Батареї чавун., стальні, алюмін.	дог.	(067) 135-70-48
БЕТОН, ВІДСІВ, ЩЕБІНЬ,ЧОРН.,ДРОВА	**ДОГ.**	**(067) 175-30-47**
Бетононасос, послуги	дог.	(067) 430-19-73

БАУМІТ Фасадні штукатурки. Австрія. В наявності. Вул. Чехова, 12а.
(067) 433-58-18, 55-24-50

Бетонні огорожі кольорові та сірі zabor-vn.com Доставка та встановлення
(067) 909-54-43

БІТУМНА ЧЕРЕПИЦЯ, ЄВРОРУБЕРОЇД	**ДОГ.**	**(067) 433-58-20**
Блок газобетонний	дешево	(067) 430-64-09
Блоки 20х20х40	недор.	(097) 902-60-90
Блоки фундам., бет., пісок., цем.	дог.	(067) 430-19-73
Блоки фундаментні 240х60х40	дог.	(067) 607-54-70
БЛОЧОК ПРЕСОВАНИЙ 40Х20Х20	**ДОГ.**	**55-24-65**
БЛОЧОК СТІНОВИЙ 40Х20Х20	**ДОГ.**	**(063) 649-06-58**
БЛОЧОК ФУНДАМЕНТНИЙ 40Х20Х20	**ДОГ.**	**(063) 649-06-58**
Бордюр дорожний, тротуарний	дог.	55-24-65
Брус, дошка, рейка, крокви	дог.	(067) 726-68-31
Вагонка, блок-хаус, дошка підлоги	дог.	(098) 991-80-25
Вагонка, дошка підлоги, блок-хаус	дог.	(067) 726-68-31
ВАГОНКА, ФАЛЬШБРУС	**ДОГ.**	**(096) 211-20-50**
ВІДС., ПІС., ЩЕБ., КАМ.ВИВІЗ СМІТ	**ДОГ.**	**(098) 615-99-69**
ВІДС.,ПІС.,ЩЕБ. ВИВІЗ СМІТТЯ	**НЕДОРОГО**	**(063) 277-74-57**
ВІДСІВ, КАМІНЬ, ЩЕБ., ПРОСІВ, ПІС	**ДОГ.**	**(097) 468-84-36**
ВІДСІВ, ПІСОК, ЩЕБ., ВИВІЗ СМІТТЯ	**ДОГ.**	**(063) 277-74-57**
ВІДСІВ, ПІСОК, ЩЕБІНЬ, БУД.СМІТТЯ	**НЕДОРОГО**	**(098) 762-39-10**
Відсів, пісок, щебінь, вивіз сміт	дог.	(093) 422-84-56
ВІДСІВ, ПІСОК, ЩЕБІНЬ, КАМІНЬ	**ДОГ.**	**(067) 431-88-99**
ВІДСІВ, ПІСОК, ЩЕБІНЬ. ЗІЛ	**ДОГ.**	**(098) 121-50-03**
ВІДСІВ, ЩЕБІНЬ, ПІСОК, ВИВІЗ СМІТ	**ДОГ.**	**(098) 628-20-77**
Відсів, щебінь, пісок. Вивіз сміт	дог.	(098) 623-26-20
ВОДОСТОКИ: ПЛАСТИКОВІ, ОЦИНКОВАНІ	**ДОГ.**	**(067) 433-58-20**
ВОРОТА МЕТАЛ. ВИГОТОВЛ. ВСТАНОВЛ	**ДОГ.**	**(097) 917-42-95**
ДВЕРІ ДЛЯ ЛАЗЕНЬ ТА КАМІНИ	**ДОГ.**	**(050) 461-21-78**
ДЕФІКАТ, ПЕРЕГНІЙ	**ДОГ.**	**(067) 431-88-99**
Доставка міксером, цемент	дог.	(067) 430-19-73
ДОШКА ЛИПА, СОСНА 25-50 ММ	**ДОГ.**	**(097) 066-81-00**
Дошка підл., брус, вагонка, рейка	200грн/м2	(067) 399-27-59
ДОШКА ПІДЛОГИ, ВАГОНКА, ФАЛЬШБРУС	**ДОГ.**	**(096) 211-20-50**
Дошка сосна, 25-30 мм обрізна	дог.	(067) 726-68-31
Дошка суха столярна сосна, ясен	дог.	(067) 430-84-80
ДОШКА СУХА, СТОЛЯРНА,СОСНА,ВІЛЬХА	**ДОГ**	**(096) 211-20-50**
Дошка, 25-50, брус, крокви	дог.	(067) 726-68-31
Дошка, брус, балки, рейка	дог.	(068) 443-43-50
ДОШКА, БРУС, РЕЙКА	**ДОГ.**	**(068) 293-26-93**
ДОШКА, СТРОПИЛА, БАЛКА, ЦВЯХИ	**ДОГ.**	**(097) 032-36-06**

LUVIN

ЗАМОВЛЯЙТЕ
ЛІЦЕНЗІЙНІ
ПРОТИЗЛАМНІ
ВІКНА LUVIN

067 431 13 46
0 800 750 521
067 433 06 01

ГАРАЖНІ ВОРОТА

ОФІСНІ СКЛЯНІ ПЕРЕГОРОДКИ

РОЗСУВНІ СИСТЕМИ

АЛЮМІНІЄВІ ВІКНА ТА ДВЕРІ

МЕТАЛОПЛАСТИКОВІ ВІКНА ТА ДВЕРІ

VEKA Офіційний партнер*

*ТОВ “ВЕКА - Україна” - виробник ПВХ профілів

Київська, 49
Замостянська, 26
Чехова, 7б

www.luvin.ua www.veka.ua

462087

ЦЕМЕНТ
ОПТОВІ ЦІНИ
Доставка по місту та області
неймовірна міцність
надзвичайна стійкість
вражаюча швидкість
ЕКОЦЕМЕНТ
БУДУЙТЕ ВПЕВНЕНО
(0432) 555-585 (068) 777-73-73
460522

DISA
ФОРМУЄМО ДИЛЕРСЬКУ МЕРЕЖУ
тел.: (0432) 27-84-98, (097) 985-98-23, (093) 810-22-28
МЕТАЛОПЛАСТИКОВІ
ВІКНА ДВЕРІ
1300 1200 1950 грн. (ціна без установки)
СУПЕР ЦІНА
• ГАРАНТІЯ • ЯКІСТЬ
• НИЗЬКІ ЦІНИ
ВІД ВИРОБНИКА
РОЛЕТИ ЖАЛЮЗІ
461967

ВІКНА ДВЕРІ
VEKA
РЕГУЛЮВАННЯ ТА ЗАМІНА ВІКОННОЇ ФУРНІТУРИ
-40%
ВІКНА металопластикові
• АЛЮМІНІЄВІ ДВЕРІ • БАЛКОНИ ПІД КЛЮЧ
• БРОНЬОВАНІ ДВЕРІ • ШТОРИ- ЖАЛЮЗІ
• ГАРАЖНІ ВОРОТА • ЗАХИСНІ РОЛЕТИ
АнТонІК
Данила Галицького (40-річчя Перемоги), 29
(067) 264-31-52, (067) 404-67-22
461226

МЕТАЛОПЛАСТИКОВІ
ВІКНА
• ДВЕРІ
• БАЛКОНИ
• ЖАЛЮЗІ
Гарантія - 5 років!
виготовлення монтаж
(0432) 53-72-71, 55-10-08, 52-98-90,
(097) 328-22-20, (067) 789-92-89
460915

БУРІННЯ
СВЕРДЛОВИН НА ВОДУ
МАЛОГАБАРИТНОЮ БУРИЛЬНОЮ МАШИНОЮ
067 506 09 86
067 224 22 99
460006

ДОШКА, БРУС, РЕЙКА
Пиломатеріал сосновий
Цвяхи, скоби, саморізи
(093) 206-53-59
(068) 293-26-93

Дошка: підлоги, палубна, терасна	дог.	(067) 726-68-31
Дошка: сосна, дуб, ясен,віл,липа	гуртові	(097) 842-95-09
ДРОВА КОЛОТІ КРУГЛЯК МЕТРОВІ.ДОСТ	**ДОГ.**	**(067) 352-58-31**
ДРОВА РУБАНІ (КОЛОТІ)	**ДОГ.**	**(098) 121-50-03**
ДРОВА	**ДОГ.**	**(067) 431-88-99**
Ємності для води від 20 до 20000л	дог.	(067) 433-21-62
З/Б ОГОРОЖІ «ПОДІЛЛЯ-БУД»	**ДОГ.**	**55-24-65**
З/Б ОГОРОЖІ, ДОСТАВКА, ВСТАНОВЛ.	**ДОГ.**	**(067) 398-43-69**
КАМІНЬ, ЩЕБ., ВІДСІВ, ПРОСІВ, ПІС	**ДОГ.**	**(097) 468-84-36**
КІЛЬЦЯ КАНАЛ./КРИН., ВЛАСН.ВИР-ВА	**НЕДОРОГО**	**(098) 595-02-83**

Кільця криничні та каналізаційні
Ціни виробника. Копання вигрібних ям «під ключ»
(097) 593-20-72

КІЛЬЦЯ КАНАЛІЗАЦІЙНІ	**ДОГ.**	**55-24-65**
КОНТЕЙНЕРИ	**ВІД 3000**	**(067) 703-44-67**
КРИХТА МАРМУРОВА	**ДОГ.**	**(067) 305-88-23**
ЛИСТ ОЦИНКОВАНИЙ	**ДОГ.**	**(067) 706-67-62**
МЕТАЛОЧЕРЕПИЦЯ. ПРОФНАСТИЛ	**ДОГ.**	**(067) 433-58-20**
ПАНЕЛІ Б/В 4,6, 7,2М,БЛОКИ ФУНДАМ	**ДОГ.**	**(098) 698-81-16**
ПЕЛЕТА 6 ММ/СОСНА/БЕГ	**ДОГ.**	**(098) 305-05-18**
ПЕРЕГН, ПІСОК, ВІДСІВ, ЩЕБ., КАМ	**ДОГ.**	**(097) 736-64-48**
ПЕРЕГНІЙ, ЧОРНОЗЕМ (ЯКІСНИЙ)	**ДОГ.**	**(067) 431-88-99**
ПЕРЕГНІЙ, ЧОРНОЗЕМ	**ДОГ.**	**(067) 352-58-31**
ПЕРЕМИЧКИ ВІК.З/Б РАДЯН., РІЗНІ	**ДОГ.**	**(096) 443-00-68**
ПІНОПЛАСТ/МІНЕРАЛЬНА ВАТА	**ДОГ.**	**(067) 433-58-20**
ПІСОК РІЧКОВИЙ КИЇВСЬКИЙ	**ДОГ.**	**(067) 305-88-23**
ПІСОК, ВІДСІВ, ЩЕБ., ВИВІЗ СМІТТЯ	**ДОГ.**	**(098) 121-50-03**
ПІСОК, ВІДСІВ, ЩЕБІНЬ В МІШКАХ	**ДОГ.**	**55-24-65**
ПЛИТИ Б/В 4М, 6М, 7,2, БЛ.ФУНДАМ	**ДОГ.**	**(098) 698-81-16**
Плити на доріжки, «Поділля-Буд»	дог.	55-24-65
ПЛИТИ ПЕРЕКР.ПКЖ, 24Х12, Б/В РАД.	**ДОГ.**	**(096) 443-00-68**
Плитка облицювальна 15х15, нова	дог.	(067) 776-04-27
Плитка пресована «Поділля-Буд»	дог.	55-24-65
ПЛИТКА ТРОТУАРНА ВІД210, ПОРЕБРИК	**ДОГ.**	**(063) 649-06-58**
ПЛИТКА ТРОТУАРНА	**ДОГ.**	**(096) 634-82-85**
ПЛІВКА ТЕПЛИЧНА, ВИРОБНИЦТВО	**ДОГ.**	**61-65-44**
Рейка, дошка 25-50 мм, крокви	дог.	(067) 726-68-31
Тирса суха, необмежена кількість	дог.	(067) 726-68-31

Тротуарна плитка.
ТОВ «Декор бетон»
вул.Максимовича.
(096) 634-82-85

Цегла б/в, пісок, граніт	20 коп.	(067) 135-70-48
Цегла гіперпресована	дог.	55-24-65
ЧОРНОЗЕМ, ПЕРЕГНІЙ	**ДОГ.**	**(067) 352-58-31**
ШИФЕР 8-ХВИЛЬОВИЙ РАДЯНСЬК.Б/В	**80ГР/ЛИСТ**	**(096) 443-00-68**

6.2. КУПЛЮ

«ВАГОНЧИК», КУНГ, ГАРАЖ	**ДОГ.**	**(067) 703-44-67**
«РАКУШКУ», КОНТЕЙНЕР, БИТОВКУ	**ДОГ.**	**(067) 703-44-67**
Арматуру, швелер, кутник	дорого	(097)593-20-72
Батереї стал.євро, алюм., чавуні	дог.	(097) 301-65-05

6.3. РЕМОНТНО-БУДІВЕЛЬНІ ПОСЛУГИ

«100% AAAVTO»
Вивіз буд.сміття, перевез. меблів, квартир., офіс.переїзд. Вантажники. Недор. (068) 250-60-77

«100% BOSH» «ПІД КЛЮЧ» 100% ДЕМОНТАЖ БУДІВЕЛЬ, ДЕМОНТАЖНІ РОБОТИ, ВИВІЗ СМІТТЯ. (073) 133-06-07

«BOSCH» «ПІД КЛЮЧ» 100% РОЗІБ'ЄМО: БЕТОН, БУДИНКИ, СТІНИ, СТЯЖКА. ВИВІЗ СМІТТЯ. (097) 674-43-61

«Під ключ» 100% монтаж опалення, водогону, насосних станцій, колонок, бойлерів. (098) 856-66-94

«ПІД КЛЮЧ» НЕДОРОГО ВИВЕЗЕМ СМІТТЯ, МОТЛОХ З КВАРТИР, ПІДНІМЕМО БУДМАТЕР. НА ПОВЕРХ. (067) 947-31-81

АБСОЛЮТНА ЯКІСТЬ. ВСІ ВИДИ ОЗДОБЛЮВ. РОБІТ: ПЛИТКА, ГІПСОКАРТОН, ШПАТЛІВКА ТА ІН (068)566-08-95, (063)692-76-68

БРИГАДА КВАЛІФІКОВАНИХ СПЕЦІАЛІСТІВ БУДУЄ БУДИНКИ, КОТЕДЖІ І Т.Д. З НУЛЯ «ПІД КЛЮЧ». ДОСТАВКА МАТЕРІАЛУ. ПОВНИЙ КОШТОРИС ПЕРЕД РОБОТОЮ. (097) 416-24-14

ВИВЕЗЕМО «ПІД КЛЮЧ» СМІТТЯ, ЗЕМЛЮ, МОТЛОХ. (068) 289-98-11

КОМПЛЕКСНИЙ РЕМОНТ КВАРТИР, БУДИНКІВ, ПРИМІЩЕНЬ «ПІД КЛЮЧ».ДОСТУПНІ ЦІНИ. (097) 877-53-70

НАТЯЖНІ СТЕЛІ
від виробника. stelivsim.com.ua (096)620-45-41, (068)003-25-53

ОРЕНДА РИШТУВАННЯ (БУД.ЛІСА ТА ЛЮЛЬКИ). (067) 432-12-90

ПРОКАТ ГЕНЕРАТОРІВ
від 3 кВт до 60 кВт, інструменту та техніки. Електроаудит. (067) 433-17-97, 55-53-23

«100% BOSCH» + «ПІД КЛЮЧ» + 100% ДЕМОНТАЖ ВСІХ ВИДІВ. ВИВІЗ СМІТТЯ. (063) 277-74-57

«ACORD». МИ ВИКОНУЄМО РЕМОНТНІ РОБОТИ (ПЛИТКА, ШПАТЛІВКА, ГІПСОКАРТОН), ВСТАНОВЛЕННЯ ДУШ-КАБІН. (096) 648-61-11

«BOSCH» «ПІД КЛЮЧ» 100% ВИКОНАЄМО ДЕМОНТАЖ, ВИВІЗ БУДІВЕЛЬНОГО СМІТТЯ. (098) 121-50-03

«BOSCH»»ПІД КЛЮЧ» ДЕМОНТАЖ БУДИНКІВ, СТІН, СТЯЖКИ, ПЛИТКИ, ШТУКАТ. ВИВІЗ СМІТТЯ. (096) 232-44-85

«Муж на прокат» Сантехнік, електрик, газовщик та ін. Широкий профіль. Великий д/р (097) 795-97-99

«ПІД КЛЮЧ» ВСІ ВНУТР. ТА ЗОВН. РОБ. ДЕМОНТАЖ БУДЬ-ЯКИХ БУДІВЕЛЬ.ВИВІЗ БУД.СМІТТЯ (096)754-10-46, (098)827-80-85

«ПІД КЛЮЧ» 0 ПРОБЛЕМ БУДИНКИ, ДЕМОНТАЖНІ, ЗЕМЕЛЬНІ, БЕТОННІ РОБОТИ. ВИВІЗ СМІТТЯ (097) 674-43-61

«Під ключ» 100% авт.опалення, водопровід, каналізація. Електрика. Монтаж та ремонт. (097) 795-97-99

«Під ключ» абсолютно доступно шпалери, шпатлівка, малярка, плитка, ламінат, ін. (068) 174-08-35

«Під ключ» автоном.опалення, заміна труб, стояків різної складності. Якість. (098) 856-59-80

«Під ключ» дахи, ринви, утеплення, зварювальні роботи, знижки на матеріали. (097) 641-55-27

«ПІД КЛЮЧ» ДОСТАВКА БУД. МАТЕРІАЛІВ, ПІДЙОМ ЇХ НА ПОВЕРХ, ВИВІЗ СМІТТЯ, КВАРТИР. (098) 718-21-80

Буріння свердловин
Малогабаритна машина
Виконання робіт під ключ
(068) 68 38 181; (063) 68 38 181
460141

ЗАЛІЗОБЕТОН
• панелі • перемички
• блоки фундаментні • бетон та розчин • інша з/б продукція
66-46-43, 67-03-84
СІТКА КЛАДКИ
АРМОКАРКАСИ
8 (050) 461-38-51
460507

459988
INTER·BETON
БЕТОН ТОВАРНИЙ
БЛОКИ ФУНДАМЕНТНІ
ФБС 24.4.6; ФБС 24.5.6
від виробника
• Європейська якість
• Доставка міксером
• Бетононасоси стріла 28м
(067) 360-21-27, (098) 408-40-17

«ПІД КЛЮЧ» ЄВРОРЕМОНТ БУДИНКІВ, ОФІСІВ, КВАРТИР. ЯКІСНО. БУДІВНИЦТВО П/Б З НУЛЯ. (068) 636-35-63 ОЛЕКСАНДР

«Під ключ» кам.огорожі, погреби, сходи, фундамент, кладка цегли, газоблок та ін. (097) 496-06-06

«ПІД КЛЮЧ» ПЛИТОЧНІ РОБ.БУДЬ-ЯКОЇ СКЛАДН. ПІДГОТ.ПОВЕРХ., ВОДОПРОВІД, КАНАЛІЗ. (067) 942-94-74

«ПІД КЛЮЧ» УКЛАДАННЯ ТРОТУАРНОЇ ПЛИТКИ. ДОСВІД РОБОТИ 17 РОКІВ. ШВИДКО. ЯКІСНО (098)329-91-47, (097)645-98-14

«Під ключ»1 ремонт: газ.колонки, котли, бойлери, насосні станції, вся сантехніка. Дешево, д/р. (095) 302-29-01

«ЧОЛОВІК НА ГОДИНУ». ДОМАШНІЙ МАЙСТЕР. БУДЬ-ЯКІ ВИДИ ПОБУТОВОГО РЕМОНТУ. (098) 566-91-18

1 САНТЕХНІК: ЯКІСНЕ ВСТАНОВЛЕННЯ І ЗАМІНА СИСТЕМ ОПАЛЕННЯ, КАНАЛІЗАЦІЇ, ВОДОПРОВОДУ, УНІТАЗІВ, ВАНН, РАКОВИН. ВЕЛИКИЙ ДОСВІД РОБОТИ. (093)921-37-30, (067)684-35-41

1 БРИГАДА ВИКОНАЄ ВИВЕЗЕННЯ БУДІВЕЛ. СМІТТЯ, ДЕМОНТАЖ, ЗЕМЛЯНІ, БЕТОННІ РОБОТИ. (096) 232-44-85

1 БРИГАДА ВИКОНАЄ КАМ'ЯНУ, ЦЕГЛЯНУ КЛАДКИ, БЕТОННІ РОБОТИ, ДАХИ, ПОГРІБИ, БРУКІВКА. (098) 827-80-85

1 БРИГАДА ВИКОНАЄ ШВИДКО ТА ЯКІСНО БУДЬ-ЯКІ ВИДИ ОЗДОБЛЮВАЛЬНИХ РОБІТ. (073) 031-58-92

1 електрик: терміновий ремонт, монтаж, автомат, розетки, проводка, люстри та ін., д/р. (063) 728-27-05

1 ЛЮДИНА КОСІННЯ ГАЗОНІВ, БУР'ЯНІВ. НАВЕДЕ ПОРЯДОК НА ДАЧІ ВІД А ДО Я. ПРОФЕСІЙНО! (099) 549-09-19

461224

ПИЛОМАТЕРІАЛИ

оптова торгівля

- ДОШКА
- БРУС
- РЕЙКА

Доставка по місту та області
Деревина з екологічно чистих областей України
Безкоштовне завантаження
Вигідне місцерозташування складу пиломатеріалів
Оплата готівкою та по безготівковому розрахунку
Дотримані всі вимоги збереження пиломатеріалів на складі

Основні позиції для покрівлі та будівництва завжди в наявності на складі!

КРІПИЛЬНІ МАТЕРІАЛИ

м. Вінниця, вул. Київська, 138-Б
pilomaterialu.vn@gmail.com
(068) 722-33-22
(093) 206-53-59

ПИЛОМАТЕРІАЛИ

ДОШКА БУДІВЕЛЬНА, БРУС, СТРОПИЛО, РЕЙКА, ВАГОНКА, ДОШКА СТОЛЯРНА, ДОШКА ПОЛА ТА ІНШЕ
(067)253-34-53 (063)488-07-86 (050)313-64-60 (0432)66-90-49
ВІННИЦЯ, ВУЛ. К. МАРКСА, 9

WWW.DOSKI.VN.UA
ЛІСОТОРГОВА БАЗА

А ТАКОЖ У ПРОДАЖУ:
ВСІ БУДІВЕЛЬНІ ТА ОЗДОБЛЮВАЛЬНІ МАТЕРІАЛИ, ЗАВОДСЬКИЙ ЦЕМЕНТ, МЕТАЛОПРОКАТ ТА ТРУБИ, ДВЕРІ ВХІДНІ ТА МІЖКІМНАТНІ
(0432)66-90-49, 27-46-91, 27-27-48

446082

МПП "Руслана"

м.Вінниця, вул. Липовецька, 1, тел.: (0432) 62-37-93; 62-37-94

Шифер хвильовий -	128	Гіпсокартон -	32,00	Двері вхідні -	4300	Труби ПНД -	3,00
Шифер безазбестовий -	133	Профіля та комплектуючі -	25,00	Замок врізний -	280	Набір для крап. поливу -	250
Шифер кольоровий -	230	Підвісна стеля -	160	Замок навісний -	25,00	Плівки п/е -	2,73
Шифер плоский -	270	Вагонка ПВХ -	54,00	Лутка дерев. -	187,50	Агроволокно -	6,00
Газобетон -	1640	Вагонка МДФ -	160	Наличник дерев. -	30,00	Колонка вулична -	3500
Блочок силікатний -	10,60	Блок-хаус -	235	Дверна фурнітура -	35,00	Рукомийники-	115
Блочок будівельний -	16	Сайдинг-	27,00	Коркові шпалери -	80,00	Бідони -	95,00
Цегла силікатна -	4,90	Сайдинг вініловий -	119	Лінолеум -	115	Ємності для душу -	500
Цегла рвана -	7,35	Металочерепиця -	180	Ламінат -	175	Ємності для води харч. -	390
Цегла лицьова -	5,50	Бітумна черепиця -	156	Автолінолеум -	135	Ємності для води техн. -	275
Цегла шамотна -	17,00	Полікарбонат -	1155	Підкладка для підл. -	4,00	Баки для сміття -	495
Цегла вогнетривка -	8,50	Профнастил -	110	Поліізол -	9,00	Урни бетонні -	280
Труби а/ц -	330	Лист алюм. оц. -	250	Плінтус стельовий -	5,30	Відра для урн оцинк.	240
Сажа будівельна -	16,00	Паро-гідро-ізоляція -	9,00	Плінтус ПВХ -	28,00	Бордюри дорожні -	187
Мертель -	85	Пінопласт -	9,00	Накладка на карниз -	20,00	Поребрики -	42,00
Суміш для кладки печей -	115	Пінопласт екструд. -	36,50	Секції огорож -	380	Лавки -	650
Клей жаростійкий -	122	Полібетон (гравулія) -	253	Стовпчики бетонні -	90,00	Туалет дачний -	4400
Цемент М-500 -	78	Мінерал. вата -	22,00	Бетонні огорожі -	115	Буди для собак -	600
Цемент білий -	150	Мінерал. вата фас -	148	Накриття для огорож -	36,00	Альтанки -	8000
Вапно гашене -	2,50	Мінерал. вата фольгов. -	68,00	Накриття цокол. -	18,00	Гойдалки -	4600
Вапно не гашене -	5,00	Клей -піна -	125	Кришки для стовпч. -	95,00	Вулики -	1200
Пісок -	29,00	Водовідвід п/п -	20,00	Стовпчики набірні -	58,00	Інкубатори -	1800
Пісок кварцовий -	2,20	Люки каналізац. п/п -	185,00	Плити на доріжку -	60,00	Тачка садов. -	550
Відсів -	26,00	Козирок алюм. -	1800	Паркувальні стовпч. -	208	Бетономішалки -	3900
Керамзит -	66,00	Ізогіпс АВС -	90	Паркувальні півкулі -	295	Фіброволокно -	25,00
Мармурова крихта -	110,00	Ізогіпс Еліт -	120	Паркувальники п/п -	550	Лопати -	61,00
Руберойд -	10,40	Мастер фасад	126	Сходи для горищ -	2600	Електроди -	68,00
Єврорубероїд -	31,90	Сатенгіпс Еліт -	120	Драбини -	469	Надфіля, напильники -	3,00
Бітум -	17,00	Клей для газобетону -	72,00	Стремянки -	550	Відра будівельні -	28,00
Праймер бітумний -	139,00	Клей для плитки -	62,50	Драбини трансфор. -	1490	Граблі -	35,00
Мастіка бітумна -	126,00	Клей для гіпсокарт. -	149	Вікна мансардні -	5600	Щітки трот. -	54,00
Азбокартон -	230,00	Клей для пінопласту -	94	Піч булерян -	5900	Мітли березові -	11,52
Техпластина -	50,00	Плитка для печей -	250	Газові конвектори -	1500		
Пароніт -	100	Плитка керамічна -	116	Радіатори -	880		
Цяяхи будівельні -	29,00	Плитка Грес -	106	Бойлер -	3200		
Цяяхи шиферні -	39,00	Плитка гіпсова -	48,00	Колонка газ. -	2300		
Дріт колючий -	42,00	Плитка тротуарна п/п -	207	Котел твердопал. -	5900		
Дріт вязальний -	35,00	Плитка трот. бетонна -	185	Душові кабіни -	3650		
Армопояс -	16,00	Плитка трот. вібропрес -	190	Ванни -	2500		
Сітка пластикова -	19,00	Камінь натур -	108	Компакти -	1500		
Сітка штукатурна ПВС -	8,50	Грунти -	20,00	Змішувачі -	300		
Сітка "Рябиця" -	250	Емалі -	30,00	Піддони душові -	1000		
Сітка зварна -	35,00	Фарба фасадна -	38,00	Меблі для ванної кім. -	1800		
Фанера -	510,0	Фарба інтерєрна -	24,00	Сейфи -	680		
Плита OSB -	268,00	Двері міжкімнатні -	400	Труби каналіз. -	25,00		

ЛЮКИ - від 185 грн

БРУКІВКА - від 5 грн/шт

(067) 430-97-84; (098) 251-57-22; (067) 491-23-06; (098) 191-21-07; (098) 153-65-16

460134

1 сантехнік, електрик, газовщик. Терміновий ремонт та монтаж. Великий досвід. Якісно. (096) 996-49-29

1-10 днів. Арки, стіни, стелі, перегородки, короба. Стяжка, шпалери, шпатлівка. (067) 963-88-61

100% «під ключ» водогін, насоси, фільтри, радіатори, котли, колонти,умивальники. (097) 733-80-99

100% «ПІД КЛЮЧ». ШПАТЛ., ШПАЛЕРИ, ЛАМІНАТ, ГІПСОКАРТОН, ПЛИТКА, САНТЕХ.РОБОТИ. (096) 862-35-54

100% «ПІД КЛЮЧ»

комплексний ремонт квартир. Доступні ціни. (097) 877-53-70

А МИ ВИКОНУЄМО: ШПАТЛ., ШПАЛЕРИ, ЛАМІНАТ, ГІПСОКАРТОН, ПЛИТКА, САНТЕХ.РОБОТИ. (096) 862-35-54

А Я САНТЕХНІК, ВОДОГІН, КАНАЛ., ОПАЛЕННЯ, КОТЛИ, КОЛОНКИ, ДУШОВІ КАБІНИ. ВСІ ПОСЛУГИ. (067)272-15-28, (099)572-04-06

Абсолютно всі види покрівельних робіт. Швидко. Якісно. Без посередників. (097) 508-24-85

Абсолютно всі види покрівельних робіт: шифер, металочерепиця, утеплення, піддашки. (063) 202-01-62

АВТОНОМНЕ ОПАЛЕННЯ, САНТЕХНІКА. БУДЬ-ЯКОЇ СКЛАДНОСТІ. ВИКОНАЄМО ЯКІСНО, НЕДОРОГО (067) 420-38-54

АКУРАТНО ЄВРОРЕМОНТ БУДИНКІВ, ОФІСІВ, КВАРТИР «ПІД КЛЮЧ». (093) 809-25-44 РОСТИСЛАВ

Акуратно шпатл. стін, стель, відкоси. Плитка, вагонка, МДФ, настилання підлог. (097) 518-19-74

АКУРАТНО, ШВИДКО, ДЕШЕВО. ШПАЛЕРИ, ВІДКОСИ, МАЛЯРКА, ШПАКЛІВКА. (067)169-03-20, (063)428-25-49

Акуратно: грубки, печі, мангали, каміни. (098) 132-12-02

АКУРАТНО: ДЕМОНТАЖ, ВИВІЗ СМІТТЯ. НЕДОРОГО. (098) 121-50-03

АЛМАЗНЕ БУРІННЯ ОТВОРІВ В ЦЕГЛІ, БЕТОНІ ТА ІН. БУДЬ-ЯКИМ ДІАМЕТРОМ. (096) 890-67-33

АРМУВАННЯ. БЕТОННІ, ЗЕМЕЛ.РОБ., СТЯЖКИ, ПЛИТОЧНІ РОБ.ТА ІН. ГАЗОБЛОК, ШПАКЛІВКА. (097) 721-41-61

БАЛКОНИ «ПІД КЛЮЧ» ЗВАРЮВАЛ. РОБ., РОЗШИРЕННЯ, ОБШИВКА, УТЕПЛЕННЯ, ВСТАН. ВІКОН. (067) 904-30-16, 68-80-68

БАЛКОНИ «ПІД КЛЮЧ», РЕКОНСТРУКЦІЯ СТАРИХ, ВИГОТОВЛЕННЯ НОВИХ: ПІДВІСНИХ, ОПОРНИХ, РОЗШИРЕННЯ, УТЕПЛЕННЯ, ОБШИВКА. ВСТАНОВЛЕННЯ ПЛАСТИКОВИХ ВІКОН, РАМ. ЗВАРЮВАЛЬНІ РОБОТИ, МЕТАЛОКОНСТРУКЦІЇ. (096) 972-62-65

БАЛКОНИ «ПІД КЛЮЧ». РОЗШИРЕННЯ, УТЕПЛЕННЯ. ВІКНА, ВЕРАНДИ, МАНСАРДИ. АКЦІЯ ДО 15.11. (098)427-57-71, (093)990-01-67

БАЛКОНИ. ПЕРЕКРИТТЯ ДАХУ. ШВИДКО. ПРОФЕСІЙНО. ЯКІСНО. (098) 222-26-65

Балкони: обшивання пластиком ззовні і всередині, утеплення. Монтаж тумб, шаф. (067) 979-11-43

Балкони: розширення, подовження, обшивання, будівництво нових, зварюв.роботи. (095) 910-75-28

БАЛКОНИ: РОЗШИРЕННЯ, РЕКОНСТРУКЦІЯ, УТЕПЛЕННЯ, ОБШИВКА: ПРОФНАСТИЛ, САЙДИНГ, ВАГОНКА (ПЛАСТИК, МДФ, ДЕРЕВО). СТЕЛАЖІ, ПОЛИЦІ, ТУМБОЧКИ. ВСТАНОВЛЕННЯ ПЛ.ВІКОН. (098) 271-26-74

БЕТОННІ РОБОТИ, КЛАДКА ЦЕГЛИ, ГІПСОКАРТОН, ПЛИТКА. ЯКІСНО, НЕДОРОГО. (067) 263-92-85

БЕТОНУВАЛЬНІ РОБОТИ, ФУНДАМЕНТИ, СТЯЖКИ, АРМОПОЯСА. (068) 505-40-60

Бетонування з копанням, стяжка та заливка підлоги -самовирівнююча підлога. Якісно (068) 015-52-52

БОЙЛЕРИ, ОПАЛЕННЯ, КОТЛИ, ТРУБИ, ФІЛЬТРИ, НАСОСИ. КОНСУЛЬТАЦІЯ. ПІДБІР, МОНТАЖ. (096) 428-12-25

БРИГАДА ВИК. ФАСАДНІ РОБОТИ. УТЕПЛ.БУДИНКІВ, ДЕКОР.РОБОТИ. СТЯЖКИ, ШТУКАТУРКИ. (096) 567-97-43

Бригада виконає бетонні роботи, кладка цегли, ракушняк, газоблок. Помірні ціни. (097) 712-26-27

БРИГАДА ВИКОНАЄ БУДІВНИЦТВО ДАХІВ ТА ІНШЕ. (097)488-98-77, (063)165-25-32

БРИГАДА ВИКОНАЄ ВНУТРІШНІ ОЗДОБЛЮВАЛЬНІ РОБОТИ «ПІД КЛЮЧ». ДОСТУПНІ ЦІНИ. (097) 877-53-70

Бригада виконає всі будівельні роботи: фундамент, коробка, дах, внутрішні роботи. (098) 916-90-97

Бригада виконає зварювальні роботи будь-якої складності - якісно. (068) 015-52-52

Бригада виконає монтаж гіпсокартону. Плитка на підлогу, плитка на стіни. (068) 015-52-52

БРИГАДА ВИКОНУЄ ВСІ ВИДИ ПОКРІВЕЛЬНИХ РОБІТ, В НАЯВНОСТІ Є ВСІ МАТЕРІАЛИ. (096) 383-46-77

БРИГАДА МУЛЯРІВ ВИКОНАЄ: КЛАДКУ ЦЕГЛИ, БЛОКІВ, ГАЗОБЛОКІВ, РАКУШНЯКА. (098) 408-41-10

www.vinzabor.com
Ціни від виробника
Доставка, встановлення
TM VINZABOR
металеві ворота
«все під ключ»
ЗАЛІЗОБЕТОННІ ОГОРОЖІ
СІРІ ТА КОЛЬОРОВІ
(097) 28 57 646
(093) 24 68 871
м. Вінниця, тупік Тяжилівський, 1 за тер. «інструментального заводу»
458396

АРТЕЗІАНСЬКІ СВЕРДЛ-НИ на воду: проектування, буріння, ремонт. Ліц. АВ475314.
(067) 794-19-09

460005
Залізобетонна огорожа
різних форм та розмірів
zaborvin.com
Металеві ворота
встановлення, доставка, «все під ключ!»
Тротуарна плитка
Бетонні дашки
(067) 591 76 85 (097) 731 98 75
(067) 743 18 44 (098) 994 48 33

БОЧКИ ДЛЯ ВОДИ
від 20 до 20 000л
ФЕРМЕР
55-00-33
вул.Зулінського, 44-В
460492

залізобетонні
Огорожі
все «під ключ»
· Різні розміри та форми
· Встановлення · Металеві ворота
· Доставка · Більше 30-ти видів
zabor-vn.com
(067) 90 95 443 (063) 50 35 667
(067) 68 68 228 (093) 66 83 400
462000

БУДІВЕЛЬНЕ ПІДПРИЄМСТВО ПОТРЕБУЄ ПІДСОБНОГО РОБІТНИКА ТА ЕЛЕКТРОЗВАРЮВАЛЬНИКА. (097)488-28-72, (050)390-50-92

БУРІННЯ АРТ.СВЕРДЛОВИН, ПРОКЛАДАННЯ ВОДОГОНУ. МОНТАЖ БАШТИ РОЖНОВ. ПРОЕКТУВАННЯ. (067) 794-19-09

БУДУЄМО З БЕТОНУ, ЦЕГЛИ ТА ГАЗОБЕТОНУ. (098)008-63-38, (073)463-53-42

БУРІННЯ СВЕРДЛОВИН НА ВОДУ ДІАМЕТРОМ 125, 140, 160 ММ. ПО ГРАНІТУ (067) 785-86-04

БУРІННЯ, ПРОЕКТУВАННЯ АРТЕЗІАНСЬКИХ СВЕРДЛОВИН «ПІД КЛЮЧ». ЯКІСНО, НЕДОРОГО. (067) 794-19-09

БУРІННЯ,КОПАННЯ КРИНИЦЬ, КАНАЛІЗАЦІЙ. ПРОДАЖ КІЛЕЦЬ ВІД ВИРОБНИКА З ДОСТАВКОЮ. ПРОДАЖ КОРБ, «БУДИНОЧКІВ» ДЛЯ КРИНИЦЬ. (067) 433-77-38

ВИВЕЗЕМ «ПІД КЛЮЧ» + АБС. АКУРАТНО ВИНЕСЕМО+ЗАВАНТАЖИМО СМІТТЯ, ГРУНТ. ДЕМОНТАЖ. (098) 718-21-80

ВИВЕЗЕННЯ СМІТТЯ, ЗЕМЛІ, ГІЛЛЯ, МОТЛОХУ, ТОЩО. НЕДОРОГО. (063) 277-74-57

ВИВІЗ СМІТТЯ + ЗАВАНТАЖЕННЯ. НЕДОРОГО. ЗІЛ, БУС, ГАЗЕЛЬ. (098) 121-50-03

Вивіз сміття швидко, недорого у мішках та навалом. (098) 623-26-20

ВИВІЗ СМІТТЯ. ВІДСІВ, ПРОСІВ, КАМІНЬ, ЩЕБІНЬ, ПІСОК. ДОСТАВКА ДО 13Т. (097) 468-84-36

ВИГРІБНІ ЯМИ «ПІД КЛЮЧ». (067) 433-77-38

ВИКОНАЄМО: ГІПСОКАРТОННІ ТА ПЛИТОЧНІ РОБОТИ, АРМСТРОНГ, ЛАМІНАТ. ЦІНИ ПОМІРНІ (097) 596-11-26

Виконаю дахи, мансарди, козирки. Утеплення, звар.роботи. Якісно,знижка на матер. (097) 641-55-27

ВИКОНАЮ ПОКРІВЕЛЬНІ РОБОТИ. ЄВРОРУБЕРОЙД. БІКРОС. БІКРОЕЛАСТ. НИЗЬКІ ЦІНИ. (098) 271-20-96

ВИКОНУЄМО ВНУТР. ТА ЗОВН. БУД.РОБОТИ БУДЬ-ЯКОЇ СКЛАДНОСТІ. ЦІНИ ПРИЄМНО ЗДИВУЮТЬ. (098)419-80-05, (068)039-86-80

ВИКОНУЄМО ВСІ ВНУТРІШНІ РОБОТИ: ГІПСОКАРТОН, ПЛИТКА, ШПАКЛІВКА, ШПАЛЕРИ, ЛАМІН. (097) 457-14-99

ВИКОНУЄМО ПЛИТОЧНІ РОБОТИ БУДЬ-ЯКОЇ СКЛАДНОСТІ. ЦІНИ ПРИЄМНО ЗДИВУЮТЬ. (098)419-80-05, (068)039-86-80

Виконуємо штукатурні, малярні роботи: шпатлівка, шпалери, фарбування, відкоси. (096) 964-70-45

Виконую будівельні роботи: плитка, шпатлівка, штукатурка, електрика. (068)481-67-10, (099)608-99-85

ВИКОНУЮ ВНУТРІШНІ РОБОТИ: ШПАТЛ., ЛАМІНАТ, ШПАЛЕРИ, ПЛИТКА ТА ІН. ЯКІСНО, НЕДОР. (098) 243-89-82

Виконую цегляну кладку. Досвід роботи. (068) 998-43-57

Вирівнювання стелі, стін, шпаклівка, фарбування, поклейка шпалер, відкоси. (096) 804-35-42

ВИРОБИ З МЕТАЛУ:

ворота, огорожі, козирки, перила, гаражі, навіси, сходи. (067)774-04-35, (067)974-36-19

Внутрішні роботи: стяжка, штукатурка, шпатлівка, відкоси, фарбування та інше. (097) 570-63-32

ВОРОТА МЕТАЛЕВІ
Фурнітура для відкатних
Воріт, від 2700 грн.
57-01-82, (067) 432-79-29

Всі види бетонних робіт. (097) 416-24-14

Всі види внутрішніх робіт «під ключ». (097) 416-24-14

ВСІ ВИДИ ПОКРІВЕЛЬНИХ РОБІТ, ПІДДАШКИ, РИНВИ. ВЕЛИКИЙ ДОСВІД РОБОТИ. (098) 222-26-65

ВСТАНОВ. ТВЕРДОПАЛ.КОТЛІВ, МОНТАЖ КОТЕЛЕНЬ, ВОДОПРОВІД, КАНАЛІЗАЦ., ГАЗОЗВАР. (067)315-58-52, (050)652-77-65

Встановл. дерев'яних та броньован. дверей, вікон, вріз замків, скління, вагонка. (098) 303-85-94

ВСТАНОВЛЕННЯ ГАЗОВИХ КОЛОНОК, КОТЛІВ, БОЙЛЕРІВ, САНТЕХНІКИ. (063)776-40-16, (097)278-31-18

ВСТАНОВЛЕННЯ: УНІТАЗІВ, УМИВАЛЬНИКІВ, ДУШ. КАБІН, ЗМІШУВАЧІВ. (063)776-40-16, (097)278-31-18

Гіпсокартон, армстронг, вагонка, МДФ, ламінат, електрика, блок-хаус та інше. (096)370-12-40, (063)112-47-35

ГІПСОКАРТОН, ВІДКОСИ, БАГЕТИ, ШПАКЛІВКА, ЕЛЕКТРОМОНТАЖ, ЛАМІНАТ, ШПАЛЕРИ. (097) 336-69-14

ГІПСОКАРТОН, ПЕРЕГОРОДКИ, АРКИ, ВАГОНКА, ШПАТЛІВКА, ПІДВІСНІ СТЕЛІ, ЛАМІНАТ. (093)742-09-30, (067)315-67-30

Гіпсокартон, шпаклівка, ламінат, армстронг та інше. (093) 262-07-98

ГІПСОКАРТОН, ШТУКАТУРКА, ЕЛЕКТРИКА. (093) 263-79-58, АНАТОЛІЙ

ДАХ «ПІД КЛЮЧ». НИЗЬКІ ЦІНИ. ВИСОКА ЯКІСТЬ. РИНВИ. ПІДДАШКИ. (098) 996-86-73

ДАХ БУДЬ-ЯКОЇ СКЛАДНОСТІ «ПІД КЛЮЧ». (098) 222-26-65

ДАХИ «ПІД КЛЮЧ». РІЗНЕ ПОКРИТТЯ. ПЕРЕКРИВАЄМО, РЕМОНТУЄМО, УТЕПЛЕННЯ. ПІДДАШКИ. (097) 227-98-27

Дахи будь-якої складності. Якісний ремонт і спорудження нових. (095) 910-75-28

Дахи, мансарди, утеплення, козирки, зварювальні роботи. Недорогі матеріали. (097) 641-55-27

ДЕКОРАТИВНА ШТУКАТУРКА:

(венеціанка, марсельський віск, мокрий шовк та інші). Все для Ваших стін! (097) 909-89-12

Демонтажні, земельні роботи «під ключ», вивіз сміття. Завантаження. Недорого. (068) 289-98-11

ДЕМОНТАЖНІ, ЗЕМЕЛЬНІ РОБОТИ «ПІД КЛЮЧ». ВИВІЗ СМІТТЯ. (063) 277-74-57

ДЕМОНТАЖНІ, ЗЕМЕЛЬНІ РОБОТИ, ВИВІЗ СМІТТЯ, ЗЕМЛІ, НЕДОРОГО. (098) 121-50-03

ДЕРЕВА-ОБРІЗКА!

аварійні, плодові. (098)409-89-94, (099)177-79-33

ДОМ.МАЙСТЕР: ЗОВН.ТА ВНУТР., ПОЛИ, ДВЕРІ, МЕБЛІ ТА ІНШЕ. ФАНТАЗІЯ ТА РОБОЧІ РУКИ. (096) 412-15-50

ЕЛЕКТРИК. МОНТАЖ, РЕМОНТ. ЯКІСНО, НЕДОРОГО. (067) 154-33-48

ЕЛЕКТРОМОНТАЖНІ РОБОТИ ШВИДКО ТА ЯКІСНО. ІНЖЕНЕР + БРИГАДА. (098)380-74-88, (063)149-02-89

ЕЛЕКТРОМОНТАЖНІ РОБОТИ. (097) 316-49-12

ЕЛЕКТРОМОНТАЖНІ РОБОТИ: ВНУТРІШНІ І ЗОВНІШНІ, ЩИТОВІ, ВІДЕОНАГЛЯД, РОЗЕТКИ ТА ІН (098)249-66-70, (063)392-32-73

Жестяні роботи. Жолоби, труби, димохід. Вентиляція. Ремонт покрівлі. (067) 493-35-99

ЖІНКА ВИКОНУЄ ПРОФЕСІЙНУ ПОКЛЕЙКУ ШПАЛЕР, ФАРБУВАННЯ. (068) 849-26-42

Запчастини до техніки, інструменту. У наявності. Під замовлення. (067) 990-75-29

ЗВАРЮВ. МЕТАЛОКОНСТР. Б.-ЯКОЇ СКЛАДН. СХОДИ МІЖПОВЕРХ.,ІНТЕР'ЄРНІ. МАГАЗ.,КІОСКИ (093)924-47-37, (096)119-27-17

Зварювальник мобільний, працюю в себе і на виїзді. Терм. рем. відірв.дверей, воріт (067) 493-35-99

Зварювальник. Досвід роботи. Металоконструкції, труби, козирки, сходи. Саша, (098)127-88-50, (093)588-34-37

ЗЕМЕЛЬНІ, ДЕМОНТАЖНІ РОБОТИ. ВИВІЗ ЗЕМЛІ, СМІТТЯ. (098) 615-99-69

ЗЕМЕЛЬНІ, ДЕМОНТАЖНІ ТА ВАНТАЖНІ РОБОТИ, ВИВІЗ СМІТТЯ. (098) 121-50-03

КАМІН-ГРУБКА, КАМІН, ГРУБКА. ЯКІСНО. ВЕЛИКИЙ ДОСВІД РОБОТИ (098) 887-59-73

Каміни. Будування мангалів. www.kaminuch.ru (095) 358-43-54

КОПАЄМО ВИГРІБНІ ЯМИ. КАНАЛІЗАЦІЯ. ТРАНШЕЇ. ФУНДАМЕНТ. ЧИСТКА КРИНИЦЬ. КІЛЬЦЯ. (098) 268-73-86

КОПАЄМО КРИНИЦІ І ДОКОПУЄМО. БУРІННЯ МЕХАНІЧНИМ СПОСОБОМ. ВЕЛИКИЙ ЗАПАС ВОДИ. (097)300-70-10, (097)821-49-00

КОПАЄМО ТА ЧИСТИМО КРИНИЦІ, МОЖЛИВА ДОСТАВКА КІЛЕЦЬ. 64-16-65, (097) 449-94-70

КОПАЄМО ТРАНШЕЇ, ЯМИ МІНІ-ЕКСКАВАТОРОМ. ВИВІЗ ГРУНТУ. ШИРИНА ТРАНШЕЇ 30, 40, 50, 80СМ (063)190-84-98, (097)846-24-20

КОПАЄМО, ДОКОПУЄМО ТА ЧИСТИМО КРИНИЦІ. ДОСТАВКА КІЛЕЦЬ. ПРАЦЮЄМО ЯКІСНО, ШВИДКО. (098) 129-77-92

КОПАЄМО, ЧИСТИМО, ДОКОПУЄМО КРИНИЦІ. ШВИДКА ТА ЯКІСНА РОБОТА. ДОСТАВКА КІЛЕЦЬ. (096)306-28-39, (063)234-68-29

Копаємо. Докопуємо. Чистимо криниці, механічним методом буріння. Великий д/р. (067) 779-49-42

КОПАННЯ ВИГРІБНИХ ЯМ «ПІД КЛЮЧ». ХОРОШІ ЦІНИ. (067) 431-50-08

Копання землі, траншеї під газ, воду, каналізацію. Вигрібні ями «під ключ». (068) 709-97-43

КОПАННЯ, БУРІННЯ КРИНИЦЬ, КАНАЛІЗАЦІЙ. ПРОДАЖ КІЛЕЦЬ ВІД ВИРОБНИКА З ДОСТАВКОЮ. ПРОДАЖ КОРБ, «БУДИНОЧКІВ» ДЛЯ КРИНИЦЬ. (067) 433-77-38

КОПАННЯ, ДОКОПУВАННЯ КРИНИЦЬ МЕХАНІЧНИМ СПОСОБОМ. ДОСТАВКА КІЛЕЦЬ. (067) 290-47-13

КОТЛИ, КОЛОНКИ, БОЙЛЕРИ. РАДІАТОРИ, ТРУБИ, НАСОСИ. МОНТАЖ, ГАРАНТІЯ. ТЕПЛОБУД. (096) 428-12-25

КРИЄМО ДАХИ МЕТАЛОЧЕРЕПИЦЮ, ПРОФІЛЕМ. ПІДДАШКИ, РИНВИ, УТЕПЛЕННЯ. (073) 405-26-00

М-Н КРАМНИЦЯ ТВОРЧОСТІ

Картини за номерами, Фарби та лаки для декора по будь-якій поверхні. Квіллінг. Пластика. Гравюри. Широкий асортимент товару з серії «ЗРОБИ САМ». Сайт http://kramnicya.com.ua Соборна,92; Коцюбинського, 38а

МЕТАЛОКОНСТРУКЦІЇ: НАВІСИ, КОЗИРКИ, СХОДИ, ВОРОТА В'ЇЗДНІ, ГАРАЖНІ, РОЗСУВНІ. (067) 602-66-96

МЕТАЛОЧЕРЕПИЦЯ, ПРОФНАСТИЛ, ВОДОСТІЧНІ СИСТЕМИ, МІН.ВАТА, САЙДИНГ. ПРОДАЖ. (097) 968-59-62

МІНІ-ЕКСКАВАТОР. ВСІ ВИДИ РОБІТ. ГЛИБИНА КОПАННЯ 0-3М, КОВШ 30, 40, 50, 80СМ. (063)190-84-98, (097)846-24-20

МІНІ-ЕКСКАВАТОР. КОПАЄМО ТРАНШЕЇ, ЯМИ. ВИВІЗ ГРУНТУ. КОВШІ: 30, 40, 50СМ, 1М. (097) 608-84-83

МОНТАЖ МЕТАЛОЧЕРЕПИЦІ, ПІДДАШКІВ, ВОДОСТОКІВ, ВСТАНОВЛ.МАНСАРД.ВІКОН, ВЕНТИЛЯЦ. (098) 222-26-65

НАТЯЖНА СТЕЛЯ ЗА 1 ДЕНЬ. (068) 210-08-06

НАТЯЖНІ СТЕЛІ БУДЬ-ЯКОЇ СКЛАДНОСТІ, ТКАНИННІ, «ЕКОСТЕЛІ», ФОТОДРУК НА СТЕЛЯХ. (096)809-56-22, (093)303-76-75

НАТЯЖНІ СТЕЛІ ВІД ВИРОБНИКА. МАТОВІ, ГЛЯНЦЕВІ, ФОТОДРУК. (067)877-96-66, (063)289-32-17

НАТЯЖНІ СТЕЛІ. ВИГОТОВЛ., МОНТАЖ. ШВИДКО. ЯКІСНО. ЗНИЖКИ ПЕНСІОНЕРАМ, УЧАСН.АТО. (067)840-64-95, (067)430-45-00

Облицювання плиткою, комплексні роботи. Працюємо швидко, якісно. Діма. (097) 819-80-32

Облицювання плиткою. Заміна водяних та каналізаційних труб. Встановлення сантехн (096) 603-21-21

ОГОРОЖІ З/Б, СІРІ, КОЛЬОРОВІ. ВСТАНОВЛЕННЯ, ДОСТАВКА, ВСІ ВИДИ. (097) 917-42-95

ОПАЛЕННЯ, ВОДОГІН, ЗВАРЮВАЛЬНІ РОБОТИ. (097) 457-14-99

ОПАЛЕННЯ, ВОДОПОСТАЧАННЯ, КАНАЛІЗАЦІЯ. МОНТАЖ, ГАРАНТІЯ, ЯКІСТЬ. ТЕПЛОБУД. (096) 428-12-25

Оренда будівельних риштувань (клинохомутові). (098) 132-12-31

Оренда електроінструменту, генераторів, компресорів. (067) 433-17-97, 55-53-25

Паркетні роботи: настилання паркету, парк.дошки, ламінату. Шліфування, реставрація. (067) 758-27-04

Поклейка шпалер, фарбування та ін. Якісно. Дешево (097) 043-16-16

ПОКРІВ. РОБОТИ Б.-ЯКОЇ СКЛАДНОСТІ ЄВРОРУБЕРОЙДОМ. В НАЯВНОСТІ ВСІ МАТЕР. ГАР.2Р. (093) 550-63-67

ПОКРІВЕЛЬНІ РОБОТИ БУДЬ-ЯКОЇ СКЛАДНОСТІ. ПІДДАШКИ, РИНВИ, УТЕПЛЕННЯ ДАХІВ. (096) 999-90-66

ПОКРІВЕЛЬНІ РОБОТИ, МАТЕРІАЛИ, ПРОЕКТУВАННЯ. БЕЗКОШТОВНИЙ ПРОРАХУНОК. (096)373-02-25, (063)193-06-81

Покрівельні роботи. Абсолютно все. Шифер, піддашки, металочереп., відливи,утепл. (098) 484-33-52

ПОКРІВЛЯ ДАХІВ, ПІДДАШКИ, РИНВИ, УТЕПЛЕННЯ. ПОМІРНІ ЦІНИ. (098) 222-26-65

Покрівля, утеплення, ринви «під ключ». Знижки на матеріали. (097) 641-55-27

ПОРІЗКА ДЕРЕВ/ДРОВ, ВСІ БУДІВЕЛЬНІ РОБОТИ, САДОВО-ОГОРОДНІ РОБОТИ. ПРИЄМНІ ЦІНИ. (067) 697-71-21, СЕРГІЙ

ПОСЛУГИ ЕКСКАВАТОРА, НАВАНТАЖ., КОПКА ОЗЕР, КОПАННЯ КОТЛОВАНІВ. ЗЕМЛЕРИЙНІ РОБ. (067) 431-40-34

ПОСЛУГИ ЕКСКАВАТОРА. (093) 422-84-56

ПОСЛУГИ ЕКСКАВАТОРА. КОПАННЯ КОТЛОВАНІВ, ТРАНШЕЙ, СТАВКІВ ТА ІН. НЕДОРОГО. (097) 126-22-62

ПОСЛУГИ КРАНА-МАНІПУЛЯТОРА, ЕКСКАВАТОРА. ДОСТАВКА, ЗАВАНТАЖЕННЯ, РОЗВАНТАЖЕННЯ. (097) 802-58-56

ПОШУК ПІДЗЕМНИХ КОМУНІКАЦІЙ ГЛИБИНОЮ ДО 5 М. ГАРАНТІЯ. ЦІНА ДОГОВІРНА. (096) 443-00-68

ПРОЕКТУВАННЯ БУДИНКІВ, КОТЕДЖІВ, ДАЧНИХ БУДИНКІВ, ГАРАЖІВ. (097) 661-44-13

ПРОКАТ ЕЛЕКТРОІНСТРУМЕНТУ, ГЕНЕРАТОРІВ, КОМПРЕСОРІВ. (067) 433-17-97

РЕМОНТ ЕЛ.ІНСТРУМЕНТУ

мотоблоків, генераторів, компресорів та багато іншого. (067) 433-17-97, 55-53-23

Ремонт камінів, пічок, димоходів, облицювання плиткою. (098)225-26-81, (093)831-14-78

РЕМОНТ КВАРТИР, БУДИНКІВ, ПРИМІЩЕНЬ «ПІД КЛЮЧ». ЯКІСНО. ДОСТУПНІ ЦІНИ. (097) 877-53-70

РЕМОНТ КВАРТИР, ОФІСІВ

житл. буд.»під ключ». Повний комплекс рем-буд.послуг. www.master-balkon.com.ua. (067)135-81-11, (063)287-35-41

РЕМОНТ КВАРТИР: САНТЕХНІКА, ЕЛЕКТРИКА, ЗВАРЮВАЛЬНІ РОБОТИ. (097) 673-80-31

Ремонт котлів, колонок, бойлерів. (067) 766-70-79

РЕМОНТ ТА ЗАМІНА ГАЗОВИХ КОЛОНОК, ЧИСТКА ТА ПРОМИВАННЯ БОЙЛЕРІВ. (063)776-40-16, (097)278-31-18

РЕМОНТ ТА ЗАМІНА САНТЕХНІКИ, ЗАМІНА ТРУБ, ПРОМИВКА КАНАЛІЗАЦІЇ. (063)776-40-16, (097)278-31-18

РІЗКА БЕТОНУ:

стіни, фунд., перекриття. Свердл. отворів. Штруби без пилу під елект. Розбивка. (096) 068-94-69

САНВУЗЛИ «ПІД КЛЮЧ»

монтаж плитки, електрика, сантехніка, чорнові роботи.www.master-balkon.vn.ua. (067)135-81-11, (063)287-35-41

Сантехнік з д/р: водогін, опалення, каналізація, колонки, насос.станції, інше. (096) 753-52-93

САНТЕХНІК. ВИКОНАЮ ВСІ ВИДИ РОБІТ. ІНШІ РОБОТИ ПО ДОМУ. (098) 348-02-21

Сантехніка, опалення, водогін, монтаж плитки, електрика. (095) 910-75-28

САНТЕХНІЧНІ РОБОТИ, ВОДОГІН, ОПАЛЕННЯ, КАНАЛІЗАЦІЯ. (067) 905-04-57

СХОДИ ДЕРЕВ'ЯНІ, ОБШИВКА ДЕРЕВОМ КАРКАСНИХ СХОДІВ. ЯКІСНО, НЕДОРОГО. (093)924-47-37, (096)119-27-17

СХОДИ ДЕРЕВ'ЯНІ. ВИГОТОВЛЕННЯ. ВІД ПРОСТИХ ДО ІНТЕР'ЄРНИХ. ЯКІСНО «ПІД КЛЮЧ» (093)924-47-37, (096)119-27-17

СХОДИ, АЛЬТАНКИ, МЕБЛІ, ПІДЛОГА, ВОРОТА, НАВІСИ ТА ІННЕ, З ДЕРЕВА,МАТЕЛУ Т.Д. (096) 412-15-50

ТЕПЛА ПІДЛОГА, РАДІАТОРИ, ОПАЛЕННЯ, ВОДОГІН, КАНАЛІЗАЦІЯ. (063)776-40-16, (097)278-31-18

УКЛАДАННЯ ПЛИТКИ ТРОТУАРНОЇ. ЯКІСТЬ ГАРАНТОВАНА (067) 307-32-33

УКЛАДАННЯ ТРОТУАРНОЇ ПЛИТКИ, ВІБРОТРАМБУВАННЯ, БЛАГОУСТРІЙ ТЕРИТОРІЇ. (093) 208-90-53

УКЛАДАННЯ ТРОТУАРНОЇ ПЛИТКИ, ВІБРОТРАМБУВАННЯ. ЯКІСНО, НЕДОРОГО. (068) 004-83-01

УКЛАДАННЯ ТРОТУАРНОЇ ПЛИТКИ. ПРОДАЖ МАТЕРІАЛІВ. (068) 505-40-60

УСТАН. ВАТИ, ПІНОПЛАСТУ.
Великий досвід роботи.
Докоративна шпатлівка
Короїд, барашек
(067) 720-36-01

УТЕПЛЕННЯ БУДИНКІВ, ВЕЛИКИЙ ДОСВІД РОБОТИ. ДЕКОРАТИВНА ШПАТЛІВКА, МАТЕРІАЛИ. (098) 370-51-05

Утепл. будинків і їх оздобл. ззовні, пінопластом та декорат. шпатлів., риштування (067) 588-42-25

УТЕПЛЕННЯ БУД.МЕТОДОМ ЗАПОВН.ПОРОЖНИН В СТІНАХ РІДКИМ ПІНОПЛАСТОМ ВІД 50ГР/КВ.М. (098) 966-27-44

Утеплення будинків «короїд», «барашек», риштув. Матеріал, досвід. (067) 918-35-05

Утеплення будинків «короїд», матеріали, риштування, досвід роботи. (098) 725-73-42

Утеплення будинків будь-якої складності, оздоблення простим та кольоровим «короїдом» (096) 289-74-38

Утеплення будинків будь-якої складності, риштування. Досвід. (098) 767-66-46

Утеплення будинків ззовні, вата, пінопласт. Досвід роботи. (097) 630-05-77

Утеплення будинків пінопластом та скловатою, «барашек», «короїд», мозаїка. (097) 393-15-22

Утеплення будинків, «короїд», «баранець». Виїзд на район. (096) 568-06-97

Утеплення будинків, великий досвід. Шпаклівка «короїд», риштування. (067) 687-39-13

Утеплення будинків, досвід роботи. Зробимо Ваш дім теплим та затишним. (068) 077-12-48

Утеплення будинків, оздоблення декоративною шпатлівкою. (096) 296-60-06

Утеплення будинків. «Короїд» Досвід роботи. Риштування. Матеріали. (096) 354-81-98

УТЕПЛЕННЯ БУДИНКІВ. ЗАПОВНЕННЯ ПОРОЖНИН РІДКИМ ПІНОПЛАСТОМ. (067) 853-05-39

Утеплення будинків. Охайна робота. Досвід. Риштування. Декорат.штукат. «короїд». (097) 563-26-54

Утеплення будинків. Піносласт, мінвата, «короїд». Матеріал, риштування. (097) 745-87-88

УТЕПЛЕННЯ БУДИНКІВ: МІНВАТА, ПІНОПЛАСТ, ОЗДОБЛЕННЯ ДЕКОР.ШТУКАТУРКОЮ. (097) 661-44-13

УТЕПЛЕННЯ КВАРТИР ЗЗОВНІ, ВИДАЛЕННЯ ГРИБКА. ЯКІСНО. ГАРАНТІЯ. ПОМІРНІ ЦІНИ. (097) 480-61-11

УТЕПЛЕННЯ ПІНОПЛАСТОМ, ВАТОЮ, КОРОЇД, БАРАНЕЦЬ «ПІД КЛЮЧ». (098) 132-12-31

УТЕПЛЕННЯ ТА ОЗДОБЛЕННЯ ФАСАДІВ. УТЕПЛЕННЯ ПОКРІВЛІ. ШВИДКО. ЯКІСНО. (097) 661-44-13

Утеплення фасадів, нанесення «барашку» компресором. (097) 164-18-50

ФАСАДИ, ОЗДОБЛЕННЯ ШПАТЛІВКОЮ «КОРОЇД», МАТЕРІАЛИ. УТЕПЛЕННЯ. (098) 370-51-05

Фасади: утеплення та оздоблення їх декоративною шпатлівкою «короїд». (068) 077-12-59

ЦЕГЛЯНІ КАМІНИ, БАРБЕКЮ, ПЕЧІ БУДЬ-ЯКОЇ СКЛАДНОСТІ. КЛАСИЧНІ, СУЧАСНІ. (098)008-63-38, (073)463-53-42

Штукатурка маячна 60грн/кв.м. Стяжка підлог з підігрівом з викор.сучасних армір.матер. (097) 990-72-73

6.4. ПРОМ.ОБЛАДНАННЯ, МЕТАЛИ ТА СИРОВИНА

Виробляємо, реалізуємо опалення для цехів, виробництв, сушильних камер, теплиць, складів, магазинів, СТО. (066)600-87-84, (068)045-07-64

ВІТРИНИ, ПРИЛАВКИ, СТЕЛАЖІ. ЦІНА ДОГ. (050)461-66-33, 55-44-55

ЗАПЧАСТИНИ

до мотоблоків, генераторів, компресорів, електроінструменту. (067) 990-75-29

Заточування ножів для фуганка та рейсмуса, довжина до 700 мм. (067) 961-07-80

Котли твердопаливні «Кобзар». Надійні, сучасні, прості. Сталь 4 мм, площа 100-300 кв.м. www.frezer.com.ua (096)105-91-78, (0473)63-10-62

ПРОДАМ ЕЛЕКТРОСТАНЦІЮ 5КВТ, БЕНЗИН. ЦІНА 9000ГРН. (067) 373-72-22

Продам торгове обладнання. (067) 160-51-97

Торгове обладнання: вітрини, шафи, островки. (097) 312-47-02

Трогове обладнання, продам. (063) 160-51-97

7. ВСЕ ДЛЯ ДОМУ, МЕБЛІ, ПОБУТОВІ ТОВАРИ, ПОБУТОВА ХІМІЯ

7.0. КРАЩІ ПРОПОЗИЦІЇ

«Крамниця творчості» ..... kramnicya.com.ua

Ремонт котлів, колонок..... (067) 766–70–79

7.1. МЕБЛІ ПРОДАМ

Аптечні шафи дубові, 40-х років.....дог. ..... (067) 776-04-27

Б/в меблі, килими, т/в з квартири .....дог. ..... (096) 270-18-98

Велюрове крісло-ліжко, б/в .....650 грн. ..... (067) 888-08-34

Диван 1х2м, тахта, стіл-тумба .....дог. ..... (067) 284-48-90

ДИВАН 2-Х СПАЛЬНИЙ, ДОВЖИНА 2,4 М.....5000 ГРН. .....(096) 458-97-54

Диван, крісла, тумби т/в, газ.пл. .....дог. ..... (067) 404-67-97

Ліжко Пансерне,1-но спал.+матрац..... 500грн. ..... (097) 560-06-31

Меблі б/в, шафа 2-ств., тумба, ТВ ..... дешево ..... (068) 209-69-40

Меблі б/в,нова спорт.стінка,банки .....дог. ..... (067) 785-89-20

М'ЯК.КУТОК 1,5Х3М «ТЮЛЬПАН».....2000 ГРН. ..... (098) 298-16-28

Стінка 2,4 х 4 Румунія .....дог. ..... (096) 662-09-72

Стінка б/в, темно-борд.,гарн/стан .....дог. ..... (097) 742-12-44

Стінка для школяра 2,4х2,6 м.....4000грн ..... (097) 942-16-29

Стінка, кухня б/в, добрий стан .....дог. ..... (066) 717-74-63

Терм. якісні меблі; холодильник..... недорого ..... (096) 211-20-33

7.2. ПОБУТОВІ ТОВАРИ ПРОДАМ

Бетонозмішувач б/в та з/ч, оренда .....дог. ..... (067) 975-56-45

Газ.плита, холодильник, прал.маш.....дог. ..... (098) 921-57-31

Гаражні, металеві ворота, б/в. .....дог. ..... (097) 212-77-20

ДОЇЛЬНІ АПАРАТИ (РЕМОНТ, З/Ч).....ДОГ. .....(067) 756-91-86

ДРОВА РУБАНІ (КОЛОТІ).....ДОГ. .....(063) 277-74-57

Дрова, рублені, різні .....дог ..... (097) 533-55-82

ЕЛ.МЛИНИ, БУРЯКОРІЗКИ, ЛУЩИЛКИ.....ДОГ. .....(067) 756-91-86

Ел.плита 3-конф.з духовк.»Лисьва» .....дог. ..... (067) 135-70-48

Інвалідний візок, ходунки, ТВ. .....дог. ..... (068) 004-82-95

Колонка б/в «Берета» в хор. стан.....дог. .....(096) 881-31-09

КОТЕЛ ТВЕРДОПАЛИВНИЙ, НОВИЙ.....ДОГ. .....(067) 877-58-88

МІШКИ П/Е ПІД ЦЕМЕНТ ТА ЗАСОЛКУ.....ДОГ. 61-65-44

ПЛІВКА ПАКУВАЛЬНА З МАЛЮНКОМ.....ДОГ. 61-65-44

Прал. маш. з Німечинни, відм.стан .....дог. ..... (067) 390-97-28

Прал/маш автом,Арістон 5кг,імпорт 2700грн. 61-83-45

Продам металеві вани, б/в.....дог. .....(068) 337-11-24

СІЧКАРНЯ ЕЛЕКТРО, НОВА .....ДОГ. .....(067) 756-91-86

Холодил. Електролюкс, 2-кам.....2700грн. ..... (097) 444-76-27

Шв.машина механ., соковижималка.....дог. ..... (097) 519-64-34

7.3. ТОВАРИ ДЛЯ ДІТЕЙ ПРОДАМ

ВСЕ ДЛЯ ТВОРЧОСТІ ТА ХОБІ. Великий асортимент наборів для дітей та доросл.з серії «ЗРОБИ САМ». Соборна,92

https://kramnicya.com.ua

ДИТ.ЗИМОВІ КОСТЮМИ 2-4,4-6Р.,ХЛОП.....ДОГ. .....(096) 458-97-54

КОМП'ЮТЕРНА ВИШИВКА НА ДИТЯЧОМУ ОДЯЗІ БЕЙСБОЛКИ, ТОЛСТОВКИ, ХАЛАТИКИ

(096) 300-41-25

Товари для дитячої творчості.....розд./опт..... kramnicya.com.ua

7.5. КУПЛЮ

Б/в: холодил., ліжка, шафи, столи.....дог. ..... (097) 448-74-54

Газ.плита, розклад., мікр.піч .....дог. ..... (096) 956-99-07

ГАЗ/КОЛ, ГАЗ/КОТ, МЕТ/БРУХТ,РАДІО.....ДОГ. .....(067) 324-19-33

Диван, розкл. крісло, холодильник ..... недорого ..... (097) 597-03-66

Ел.вафел., ел.шашлич., скороварку.....дог. ..... (098) 702-62-41

ЕЛ.ДВИГУНИ ДО 5 КВТ ДО 3 ТИС.ОБ. .....ДОГ. .....(067) 756-91-86

Інвал.візок, ходунки .....дог. ..... (073) 133-96-75

КУПЛЮ ГАЗБАЛОНИ, МАЛІ ТА ВЕЛИКІ.....ДОГ. .....(067) 756-91-86

Мікрохв.піч, пилосос, розкладачку.....дог. ..... (068) 712-48-93

Неробочий холодильник, кондиц. БК.....дог. ..... (067) 263-28-99

Ордени, монети, медалі..... 10000грн ..... (067) 732-51-27

РАДІОДЕТАЛІ, РАДІОЛАМПИ, РАДІОПР.....ДОГ. .....(098) 753-77-50

Тіски .....дог. ..... (098) 100-03-03

7.6. ПОСЛУГИ

«ААВС». 100% РЕМОНТ (ТЕРМІН.) ХОЛОДИЛЬНИКІВ ВДОМА. ГАРАНТ., У ЗРУЧ. ЧАС. ЗАБИРАЄМО Б/В ХОЛОДИЛЬНИКИ. (098) 814-24-77

«AAAVTOBAZ» ПЕРЕВЕЗЕННЯ.

Недорого. Вантажні перевезення, квартир., офіс. переїзд. Вантажники. Вивіз сміття. (068) 250-60-77

«ААВМ» АКУРАТНО ПЕРЕВЕЗЕМО + ЗАВАНТАЖИМО: МЕБЛІ, КВАРТИРИ, ДИВАН, ХОЛОДИЛЬНИК, ІН. (097) 674-43-61

«AALT» ПЕРЕВЕЗЕМО, РОЗБЕРЕМО, ЗБЕРЕМО+ЗАВАНТАЖИМО МЕБЛІ, КВАРТИРИ, ІНШЕ. НЕДОРОГО. (098) 718-21-80

«BADEN» РОЗБЕРЕМО, ЗБЕРЕМО, ЗАВАНТАЖИМО + ПЕРЕВЕЗЕМО МЕБЛІ, КВАРТИРИ, ПІАНО, ІН. (067) 947-31-81

«BUS» ПЕРЕВЕЗ. МЕБЛІВ. ВЕЛИКІ МАШИНИ, ВАНТАЖНИКИ-ПРОФІ. ПЕРЕВЕЗЕМО-ЗАВАНТАЖИМО. (063)284-53-53, (096)454-25-94

«DAF». ДИСПЕТЧЕРСЬКА З ПЕРЕВЕЗЕНЬ МЕБЛІВ, ПІАНІНО + ДОСВІДЧЕНІ ВАНТАЖН. 69-26-85, (096) 972-10-09

«ААВТО»100%. ПЕРЕВЕЗЕННЯ МЕБЛІВ, БУД.МАТ. ДО 2,5Т. ВАНТАЖНИКИ. ФУРГОН 4Х2Х2,4. НЕДОР. (098) 588-08-27

«АВАМ» АКУРАТНО. А МИ НЕДОРОГО ВИВАНТАЖИМО І ПЕРЕВЕЗЕМО МЕБЛІ, КВАРТИРИ, ІНШЕ. (096) 232-44-85

«АБАБ» НЕДОРОГО ПЕРЕВЕЗЕМО МЕБЛІ, КВАРТИРИ, ОФІСИ, МАГАЗ., СКЛАДИ.+ВАНТАЖНИКИ ПРОФІ. (097) 674-43-61

«АБАКАН» ДИСПЕТЧЕРСЬКА З ЗАВАНТАЖЕННЯ, ПЕРЕВЕЗЕННЯ МЕБЛІВ. 69-39-52, (067) 994-47-16

«Автентичний» ремонт холодильників всіх марок. Заправка фреоном. Гарантія. (098) 190-85-62

«Майстер на прокат» допомога по дому:замки, люстри, ремонт, перевезення меблів. (097) 674-43-61

«Муж на прокат» Сантехнік, електрик, газовщик та ін. Широкий профіль. Великий д/р. (097) 795-97-99

«Під ключ» 100% монтаж опалення, водогону, насосних станцій, колонок, бойлерів. (098) 856-66-94

«Під ключ» автоном.опалення, заміна труб, стояків різної складності. Якість. (098) 856-59-80

«Під ключ»1 ремонт: газ.колонки, котли, бойлери, насосні станції, вся сантехніка. Дешево, д/р. (095) 302-29-01

1 електрик: терміновий ремонт, монтаж, автомат, розетки, проводка, люстри та ін., д/р. (063) 728-27-05

1 люд.сад-обрізка, порізка дров (рубка, склад). Наведе порядок в запущ. ділянці. (099) 549-09-19

1 сантехнік, електрик, газовщик. Терміновий ремонт та монтаж. Великий досвід. Якісно (096) 996-49-29

100% «під ключ» водогін, насоси, фільтри, радіатори, котли, колонти,умивальники. (097) 733-80-99

А Я ВИГОТОВЛЯЮ, РЕМОНТУЮ КОРПУСНІ МЕБЛІ. МОЖЛ.РОБОТА НА ДОМУ. ДОСВІД. (093)248-04-96, (098)637-31-12

А Я РЕМОНТУЮ ПРАЛЬНІ МАШИНИ АВТОМАТ. ЯКІСНО. ГАРАНТІЯ. ВИЇЗД НАДОМ,Р-НИ ДО 50КМ. 57-41-73, (096) 317-76-68

Аварійне відкриття дверей, а також їх ремонт. (094) 903-92-48

АВТ. ПРАЛЬНІ МАШИНИ

Ремонт пральних машин-автоматів в майстерні та на дому. (067) 711-03-61

Автомат. пральні машини та інша побут. техніка. Акурат. відремонтую на дому. (067) 961-87-61

ВИГОТОВЛЕННЯ, РЕМ., ПЕРЕТЯГ., ЗМІНА ДИЗАЙНУ М'ЯКИХ МЕБЛІВ. ВИЇЗД ПО МІСТУ БЕЗКОШТОВНО. (097) 937-57-46, 69-45-81

Виготовлення меблів на замовлення. Якісно, недор. Виїзд дизайнера безкоштовно. (097)514-45-82, (096)471-57-47

Виготовлення шаф-купе та кухонь на замовлення. Салон-магазин, вул.Пирогова, 105. (097) 117-77-61

Встановлення дверних замків, заміна серцевин та їх ремонт. 69-52-48

ЗРІЗ ВАЖКОДОСТУПНИХ ДЕРЕВ АВТОВИШКОЮ, ЗРІЗ ДЕРЕВ ВЕЛИКОГО ДІАМЕТРУ. (063) 695-28-83

КОСІННЯ БУР'ЯНІВ, ГАЗОНІВ. ПОСІВ ТРАВИ, ЗРІЖУ ДЕРЕВО, КОПАННЯ ЗЕМЛІ. ПРОФЕСІЙНО. (099) 549-09-19

ЯК ПОДАТИ ОГОЛОШЕННЯ В ГАЗЕТІ RIA

ПОСЛУГА «А» - Безкоштовне оголошення. Подається при наявності активної медіа-карти у вівторок - суботу з 9.00 до 21.00 та в неділю з 9.00 до 24.00.На одну активну картку можна подати одне безкоштовне оголошення в тиждень.

ПОСЛУГА «Б» - Звичайне платне оголошення. Подається при наявності активної медіа-карти у вівторок - суботу з 9.00 до 21.00, в неділю-понеділок з 9.00 до 24.00. Вартість 20 грн.

ПОСЛУГА «В» - Виділене оголошення. Подається при наявності активної медіа-карти у вівторок - суботу з 9.00 до 21.00, в неділю-понеділок з 9.00 до 24.00. Вартість 30 грн.

ПОСЛУГА «Д» - Оголошення «Кращі пропозиції». Публікується в першому розділі рубрики. Подається при наявності активної медіа-карти у вівторок - суботу з 9.00 до 21.00, в неділю-понеділок з 9.00 до 24.00. Вартість 50 грн.

ПОСЛУГА «О» - Особливе оголошення. Подовжене виділене оголошення до 100 символів. Подається при наявності активної медіа-карти у вівторок - суботу з 9.00 до 21.00, в неділю-понеділок з 9.00 до 24.00. Вартість 130 грн.

ПОСЛУГА «Ф» - Фотооголошення. Подовжене виділене оголошення до 108 символів з малюнком. Подається при наявності активної медіа-карти у вівторок - суботу з 9.00 до 21.00, в неділю-понеділок з 9.00 до 24.00. Вартість 180 грн.

ПОСЛУГА «Т» та «У» - Термінове звичайне та Термінове виділене оголошення. Публікуються у інформаційній частині газети RIA. Подаються при наявності активної медіа-карти у середу - суботу з 9.00

Оголошення приймаються за телефонами:
555-135 (093) 170-23-60 (098) 166-28-06 (050) 430-03-07

448501

Кухні та шафи-купе на замовлення. Ціни виробника. Вул. Пирогова, 105. (068) 050-00-05

КРАМНИЦЯ ТВОРЧОСТІ

Все для творчості та хобі! Вітражні фарби, декор, квіллінг, декупаж, лаки, акрил, картини-по-номерам, гравюри, набори з серії «ЗРОБИ САМ» для Вашої оселі! Деталі на сайті. http://kramnicya.com.ua

МЕБЛІ НА ЗАМОВЛЕННЯ. ОФІСНІ, КОМОДИ, ШАФИ, КУХНІ НА ІНШІ. ЯКІСНО ТА ВЧАСНО. (096) 468-16-81

Перевезення меблів + вантажники. (097) 447-68-78

ПЕРЕТЯГУВАННЯ, ВИГОТОВЛ., РЕМОНТ М'ЯКИХ МЕБЛІВ. ЗМІНА ДИЗАЙНУ. ВИЇЗД НА РАЙОНИ. (067) 252-38-62

ПЕРЕТЯЖКА, РЕМОНТ М'ЯКИХ МЕБЛІВ. ЗМІНА ДИЗАЙНУ. ВИЇЗД НА РАЙОН. (067) 433-77-92

Перетяжка. Ремонт диванів, крісел, стільців, пружин на дому. (096) 753-22-89

Послуги електрика. (063) 187-80-44

ПОСЛУГИ ПО ПРИБИРАНЮ КВАРТИР, ПРИВАТНИХ БУДИНКІВ, ОФІСІВ. (063)740-22-36, (097)276-71-31

Ремонт газових котлів. Недорого. (098) 985-35-54

Ремонт котлів, колонок, бойлерів. (067) 766-70-79

Ремонт телевізорів. Гарантія. Швидко, якісно. Куплю LED-телевізори на запчастини. (067) 263-32-00

Ремонт холодильників вітчизняних, заміна гуми. Без вихідних. Гарантія. 67-23-74, (097) 618-76-77

Ремонт холодильників та пральних машин всіх марок. Ремонт електронних плат. (097)435-86-94, (063)294-71-72

РЕМОНТ ХОЛОДИЛЬНИКІВ

на дому. Ремонт холод.вітрин, камер. Виїзд в район. Куплю б/в.Пенсіонерам знижка (097)409-68-69, (097)190-47-55

Ремонт холодильників. Реставрація. Забираємо б/в. Заправка фреоном. (096) 203-92-72, 46-34-71

447738

Ремонт шв.машин, оверлоків, електропривод. Гарантія. (093) 883-30-50. 54-06-09, (096) 434-10-96

Ремонт, встановл., запуск газколонок будь-якого виробн. та моделей. (098) 132-14-22

Ремонтуємо мотоблоки, генератори, компресори, електроінструмент і т.д. (067) 433-17-97

Сантехнік з д/р: водогін, опалення, каналізація, колонки, насос.станції, інше. (096) 753-52-93

ТЕРМІН. РЕМОНТ ХОЛОДИЛЬН. НА ДОМУ З ГАРАНТІЄЮ, ЗАМІНА ДВИГУНІВ ВИПАРНИКІВ.ВИЇЗД В Р-Н (067)735-17-72, (095)295-91-06

ТЕРМІНОВИЙ РЕМОНТ ХОЛОДИЛЬНИКІВ НА ДОМУ, ЯКІСНО З ГАРАНТІЄЮ, ВИЇЗД В РАЙОН, В ЗРУЧ.ЧАС. (067)934-37-81, (098)573-71-28

Установка, ремонт газ.колонок, газ.котлів, бойлерів, труб металопластика, сантехн. (097)272-39-81, (093)809-22-91

Хімчистка килимів, м'як.меблів, видал.плям, сушка. Прибирання. www.arhiclean.vn.ua (097) 960-50-35

Чистка каналізацій, якісно та швидко. (096) 062-83-42

Sort date: 15.10.2019, №42/2019

RIA
АВТО
МОТО
№ 42 16.10.2019
прийом оголошень за телефонами:
(0432) 555 135 (050) 430 03 07
(098) 166 28 06 (093) 170 23 60

8. АВТОМОБІЛІ

8.1. ПРОДАМ АБО ОБМІНЯЮ

Авто. Іномарка	//	дог.	(097) 902-60-90	прижену на замовлення	
ВАЗ-2111	06/син/1600	2750у.о	(097) 448-77-22	газ/бензин, гарний стан	
ВАЗ-2111	08/чор/1600	3350у.о.	(067) 793-68-25	бензин+газ, добрий стан	
ВАЗ-2111	09/чор/1600	3500у.о.	(067) 793-68-25	гарний стан	
ВАЗ-2193	**02//**	**1700У.О.**	**(097) 584-52-37**	**БЕНЗИН, ДОБРИЙ СТАН**	
Волга-ГАЗ-21	59/біл/2500	21000грн	(095) 875-55-52	на ходу	
ГАЗ-2410	84/чор/	2200у.о.	(067) 432-68-12	сигналіз., електросклопакет	
Дачія-Столенза	2004/син/	1800у.о	(097) 164-18-50	потребує кап/рем двигуна	
Деу-Ланос	2007/срі/1500	1700у.о.	(068) 328-85-10	потребує вкладень, терм., торг	
ЗІЛ-ММЗ-554	/син/	дог.	(098) 698-81-16	колгоспник, газ-метан, кап/рем	
Лада-111	07/чор/1600	110 дог.	(097) 406-82-50	хороший стан, терміново	
Мерс-Віто 110	03/біл/2200	6300у.о.	(097) 324-45-87	CDI, вантажо-пасаж., 8 місць	
Мерседес-207	88/зел/	1800у.о.	(067) 432-68-12	вантажний	
Москвич-2141 S	94/сір/1500	51 дог.	(067) 686-75-55	рідний пробіг, фарба, стан нов	
Москвич-412-ІЖ	87/лот/	89 дог.	(098) 530-17-17		
ОПЕЛЬ-ВІВАРО	**2013/БІЛ/1900**	**ДОГ.**	**(063) 407-74-24**	**БУС**	
Рено-Цивік	05/сір/1900	дог.	(097) 416-24-14	відмінний стан	
Скутер Віпер	08/чор/150	15000грн	(096) 567-70-23	ще є Діфіант, 2-х тактн.,50куб	
Форд-Ескорт	91//	1500у.о.	(067) 929-59-81	газ/бензин	

8.2. ЗДАМ В ОРЕНДУ

А/м на прокат	//	дог.	57-66-75, (097) 236-08-77	(без водія)

8.3. КУПЛЮ

А/м	//	дог.	(067) 732-64-48	з документами, варіанти
Автомобіль	//	дог.	(097) 808-05-45	будь-який стан
Авто	//	дог.	(063) 575-33-68	проблемні, варіанти, нерозмитн
ВАЗ, іномарка	//	до1000уо	(063) 693-84-97	для себе

8.5. С/Г ТЕХНІКА ТА ІНВЕНТАР

АГРО З/Ч ДО: ОБПРИСКУВ., ПРЕС-ПІДБИРАЧІВ, ЗЕРНОЗБИР.КОМБ., WWW.AGROKOM.IN.UA (099)201-29-78, (067)671-35-53

Гранулятори, екструдери, плющилки, вібросита, шнеки, матриці, ролики, транспортери, www.agrostrana.com.ua. (098)209-60-00, (066)566-96-63

КОМБАЙНИ КАРТОПЛЕЗБИРАЛЬНІ «АННА», ПРЕС-ПІДБИРАЧІ РІЗНИХ МАРОК, ТРАКТОРИ Т-25, Т-82, ПЛУГИ ОБОРОТНІ, ІНША С/Г ТЕХНІКА, ПОЛЬЩА.7 (097)474-22-11, (097)474-22-72

Куплю міні-трактор або мотоблок, причіп до л/а б/в. (097) 354-87-97

Куплю трактори та сільгосп. техніку в будь-якому стані. (067) 914-75-05

Обприскувачі садові та польові 400,600,800л, косарки сегментні та роторні. (096) 495-75-48

Передні мости на МТЗ нового, старого зразку та балочні, після кап. рем. Білорусь. (067) 318-15-13

ПРЕС-ПІДБИР., КОМБ., ЗЕРНОЗБ., БУРЯКОЗБ. RUSTEXNO.AGROBIZ.NET, RUSTEXNO@GMAIL.COM (050)924-26-13, (050)515-85-85

ПРОДАМ КАМАЗ-5320, 1988Р.В., БОРТОВИЙ, З ПРИЧЕПОМ СЗАП-8352, 1991Р.В. БОРТОВИЙ-Е, ХОРОШИЙ СТАН. ЦІНА ДОГОВІРНА. (067)351-52-58, (050)541-32-38

Продам МТЗ-82, 852, Т-40, СЗ-3,6, КЗК-6, БДВП (краснянка-4,2), УПС-8, САЗ-53 Д. (067) 768-05-25

Продам МТЗ-82.1; 892; 1025. Ціна 10500 у.о. (098) 277-78-20

Продам МТЗ-892,82,920, плуг ПЛН-3-35, навантажувач фронтальний, БДТ-7, європак. (097) 229-11-17

Продам нові з/ч до Т-40, Т-25, Т-16, ЮМЗ, МТЗ. З/ч до косарок. (067) 912-96-01

Продам причіп-самоскид алюмінієвий до авто або трактора, ціна 300 у.о. (093) 965-78-57

ПРОДАМ ТРАКТОР Т-16 МГ-У1 2080 СМ.КУБ. СКЛАДЕНИЙ 2018Р. ВАГИ ВЕЛИКІ. (063) 695-35-49

Продам трактор Т-40 з усім навісним. м. Тульчин (097) 729-86-28, ввечері

Продам ХТЗ-170, Т-150. Ціна 360 тис.грн. (098) 277-78-21

Сівалка СУПН-6(8), УПС-6(8), СЗ-3,6(5,4). Культиватор КРН-5(6), КСО-4;6;8. Борона АГ-2.1-3.1. Протруювач насіння ПС-10. (067) 780-14-39

Сівалки, плуги, фрези, дискові борони, міжрядні культиватори, розсадо-посад. маш. (063) 651-91-92

Т-25, картоплесадж., картоплекоп., громадилки, розкидач мін.добр, прес-підбир. (097) 347-78-54

ТРАКТОР КІРОВЕЦЬ-К-701, 1991 Р.В., ЖОВТИЙ, 100ТИС.КМ ПРОБІГ. ЦІНА 600000, ТОРГ. (067) 177-22-93

Трактор МТЗ, Т-25, косілки роторні обприскувачі 200л, 300, 400, 600, 800, 1000л. (095) 810-17-87

8.6. АВТОЗАПЧАСТИНИ ПРОДАМ

LT,Транзит,Т-4,Канго,Скудо,Сприн..... дог. ..... (097) 168-88-97

АКУМУЛЯТОРИ
Відновлення, зарядка АКБ, продаж нових АКБ.
Вул. Максимовича, 33.
(067) 430-06-84, 55-27-05

Двигуни ГАЗ-69, ГАЗ-24,КПП ГАЗ-52	дог.	(098) 556-96-27
З/ч до РАФ: мотор, КПП, ресори	дог.	(093) 146-43-99
З/ч Москвич, Волга, б/в	дог.	(063) 956-54-87
З/Ч ШКОДА В НАЯВН. ТА ПІД ЗАМОВЛ.	**ДОГ.**	**(0432) 69-32-01**

8.8. АВТОЗАПЧАСТИНИ АВТОРЕМОНТНІ ПОСЛУГИ

СТО 911 АВТОПІЧКИ:
Чистка автопічок та систем охолодження ДВС без розборки, заправка та ремонт кондиціонерів. (098) 891-19-11

Автозварювання, витяжка машин, рихтування, фарбування, ремонт бамперів. (063) 775-74-27

Авторихтування, зварювання, полірування, фарбування, ремонт бамперів, а/м та бусів. 57-85-02, (067) 970-01-72

KUMHO TIRES
Sava
ШИНИ
BRIDGESTONE FIREMAX
TOYO TIRES DOUBLESTAR
АКУМУЛЯТОРИ
inci AKÜ SADA BATTERY COMPANY topla
ПП "Капітан" м. Вінниця, вул. Ю. Клена, 28
(432) 50-80-11, (095) 836-00-01, (068) 311-11-20
461421

ВІННИЦЯ-ТЕНТ
ПРОПОНУЄ:
ВИГОТОВЛЕННЯ ТА РЕМОНТ
ТЕНТІВ
ШАТРІВ, ЛІТНІХ КАФЕ, ПАВІЛЬЙОНІВ, МАРКІЗІВ, МЕТАЛОКОНТСТРУКЦІЙ
ОРЕНДА ШАТРІВ
Виготовлення дверей для автофургонів
Немирівське шосе, 12 . тел.: 62-14-94,
(067) 911-73-65, (073) 911-73-65
www.vintent.vinnitsa.com vintent@ukr.net
460023

KÄRCHER BOSCH makita VULKAN
МИЙКИ
ВИСОКОГО ТИСКУ
Укрсервіс ТОРГОВИЙ ДІМ
м.Вінниця, вул. С.Зулінського 44-в
тел.:(0432)555-315, (067)433-25-88
460492

Розміщуйте рекламу авто або автомобільних послуг в газеті «RIA» . Вартість фотооголошення - 180 грн. Телефонуйте:
(0432) 555 - 135

АВТОСКЛО В АСОРТИМ.
Документи на переобладнання, сидіння - диван-трасформер, люки, пічки. (098)605-40-10, (098)904-48-88

АВТОСКЛО. ЗАМІНА, ВРІЗКА, ТОНУВАННЯ, ДОКУМЕНТАЦІЯ НА ПЕРЕОБЛАДНАННЯ. (050)551-02-45, (098)904-48-88

ДОКУМ. ПО ПЕРЕОБЛ. НА ВСІ ВИДИ А/М. АВТОСКЛО ЛОБОВЕ ТА БОКОВЕ. УСТАНОВКА ТА ВРІЗКА. (067)430-05-90, (050)588-50-16

Обшивка а/м УАЗ-469, ГАЗ, ВАЗ, іномарки, чохли, тенти, двері, килимки, стелі. (096) 160-91-12

ПОСЛУГИ СПЕЦТЕХНІКИ: ЕКСКАВАТОРИ – ATLAS, JCB; БУЛЬДОЗЕР – Т-170; САМОСКИДИ – КАМАЗ, КРАЗ; КРАН АВТОМОБІЛЬНИЙ – 12Т. (099)961-54-64, (063)776-46-19

Професійний ремонт двигуна легкових а/м. Без вихідних. (067)775-33-76, (093)917-11-60

Ремонт ходової легкових автомобілів та бусів, розвалсходження. (097) 729-48-15

444184
ТУРБІНИ
(нові на замовлення)
РЕМОНТ,
всіх видів турбокомпресорів
ДІАГНОСТИКА
Гарантія. Д/р 14 років
www.scherbak-turbo.uaprom.net
т.: 067-932-22-33, 099-447-40-88

Ремонт, реставрація ходової, токарні роботи будь-якої складності, КПП, двигуни. (097) 330-07-55

Терміновий професійний ремонт двигунів легкових а/м. Виїзд до клієнта. (067) 415-94-89

8.9. АВТОЗАПЧАСТИНИ ТРАНСПОРТНІ ПОСЛУГИ

«AAAVTOBAZ» ПЕРЕВЕЗЕННЯ.
Недорого. Вантажні перевезення, квартир., офіс. переїзд. Вантажники. Вивіз сміття. (068) 250-60-77

МОТО- ТА МІНІТРАКТОРА КРАСЗ
ЗАВЖДИ КРАЩА КОМПЛЕКТАЦІЯ
КРАСЗ

БЕЗКОШТОВНА ДОСТАВКА ГАРАНТІЯ ТА ВИЇЗНИЙ СЕРВІС ЗАПРОШУЄМО НА ТЕСТ-ДРАЙВ КРЕДИТ ТА ЛІЗИНГ
1. Ціна станом на 07.10.2019р. та діє на всій території України.
** Послуги оказують компанії партнери, що мають відповідні ліцензії та дозволи НБУ та Держкомфінпослуг
AIC ГРУПА КОМПАНІЙ
Ул. Академика Янгеля, 58
тел. (0432) 55-42-60
WWW.KRASZ.AIS.UA
0 800 500 205
БЕЗКОШТОВНО В МЕЖАХ УКРАЇНИ
461858

ШИНИ
ТОВ «ТД ПРОМАГРОТОРГ»
ROSAVA
на всі види техніки
Triangle
SADA
ista
АКУМУЛЯТОРИ

м. Вінниця, вул. Київська, 78, 2 поверх, т/ф.: (0432) 538-978, (067) 555-07-78
458866

Перевірені міні-трактори за доступними цінами
БЕЗКОШТОВНА ДОСТАВКА по області
ГАРАНТІЯ І СЕРВІС
КРЕДИТ
ОПЛАТА ПРИ ОТРИМАННІ
Деталі за телефонами
(063) 700-54-26
(067) 454-53-36

www.minitractor.automoto.ua
442118

ЯК ПОДАТИ ОГОЛОШЕННЯ В ГАЗЕТІ RIA

ПОСЛУГА «А» - Безкоштовне оголошення. Подається при наявності активної медіа-карти у вівторок - суботу з 9.00 до 21.00 та в неділю з 9.00 до 24.00.На одну активну картку можна подати одне безкоштовне оголошення в тиждень.

ПОСЛУГА «Б» - Звичайне платне оголошення. Подається при наявності активної медіа-карти у вівторок - суботу з 9.00 до 21.00, в неділю-понеділок з 9.00 до 24.00. Вартість 20 грн.

ПОСЛУГА «В» - Виділене оголошення. Подається при наявності активної медіа-карти у вівторок - суботу з 9.00 до 21.00, в неділю-понеділок з 9.00 до 24.00. Вартість 30 грн.

ПОСЛУГА «Д» - Оголошення «Кращі пропозиції». Публікується в першому розділі рубрики. Подається при наявності активної медіа-карти у вівторок - суботу з 9.00 до 21.00, в неділю-понеділок з 9.00 до 24.00. Вартість 50 грн.

ПОСЛУГА «О» - Особливе оголошення. Подовжене виділене оголошення до 100 символів. Подається при наявності активної медіа-карти у вівторок - суботу з 9.00 до 21.00, в неділю-понеділок з 9.00 до 24.00. Вартість 130 грн.

ПОСЛУГА «Ф» - Фотооголошення. Подовжене виділене оголошення до 108 символів з малюнком. Подається при наявності активної медіа-карти у вівторок - суботу з 9.00 до 21.00, в неділю-понеділок з 9.00 до 24.00. Вартість 180 грн.

ПОСЛУГА «Т» та «У» - Термінове звичайне та Термінове виділене оголошення. Публікуються у інформаційній частині газети РІА. Подаються при наявності активної медіа-карти у середу - суботу з 9.00

Оголошення приймаються за телефонами:
555-135 (093) 170-23-60 (098) 166-28-06 (050) 430-03-07

АВТОТОВАРИ

auto RIA рекомендує
067 405 23 53
market RIA .com
364261

«BUS» ПЕРЕВЕЗ. МЕБЛІВ. ВЕЛИКІ МАШИНИ, ВАНТАЖНИКИ-ПРОФІ. ПЕРЕВЕЗЕМО-ЗАВАНТАЖИМО (063)284-53-53, (096)454-25-94

«AABTO»100%. ПЕРЕВЕЗЕННЯ МЕБЛІВ, БУД.МАТ. ДО 2,5Т. ВАНТАЖНИКИ. ФУРГОН 4Х2Х2,4. НЕДОР. (098) 588-08-27

ПЕРЕВЕЗЕННЯ: ВІДСІВ, ПІСОК, ЩЕБІНЬ. ВИВІЗ СМІТТЯ, ЗЕМЛІ, ЗАВАНТАЖЕННЯ. (073) 133-06-07

«AAAAiBBB», «Рено», «Газель». Вантажні перевезення різних розмірів до 3 т. (067) 799-03-16

«AALT» ПЕРЕВЕЗЕМО, РОЗБЕРЕМО, ЗБЕРЕМО+ЗАВАНТАЖИМО МЕБЛІ, КВАРТИРИ, ОФІСИ. НЕДОРОГО. (097) 674-43-61

«ADS.co». Автобуси, легкові: Вінниця, Україна, Європа. (Іспанія, Португалія). (068)111-02-43, (063)135-50-43

«BUS» А ми 100% недорого все розвантажимо, завантажимо, + меблі, є транспорт. (067) 947-31-81

«SETRA» - АВТОБУС 37 МІСЦЬ. ПЕРЕВЕЗЕННЯ НА ЗАМОВЛЕННЯ ПО УКРАЇНІ. ЛІЦ. 593956. (067) 430-91-74

0-13Т КАМАЗ: КАМІНЬ, ЩЕБІНЬ, ВІДСІВ, ПРОСІВ, ПІСОК. (097) 468-84-36

А/м Мерседес до 6 т, 38 куб.м, довжина 6,2м. Україна та область. Л. 335049. (067) 368-14-40

А/м Рено до 2 т, 12 куб.м, + 6 пасажирів. Місто, область. Диспетчерська. (096) 468-31-85

Вант.перевез. VW-LT-35 Maxi, 15 куб., 2т. Форма оплати будь-яка. Ліц.АВ 149607 (097) 435-04-24

Вант.перевез.: Мерс.Спринтер, 20куб.,3т. Гідроборт. Форма опл. будь-яка.Л.АВ 149607 (067) 289-52-33

ВАНТАЖ.ПЕРЕВЕЗЕННЯ А/М VW-LT-55, ДОВЖ. 5,2, 3,5 Т, 20КУБ. + ПРИЧІП 1,5Т, 10 КУБ. (097) 968-59-62

Вантажне перевезення до 2 т. + вантажники. (063) 278-08-21

ВАНТАЖНІ ПЕРЕВЕЗЕННЯ 1-10Т ПО МІСТУ, ОБЛАСТІ, УКРАЇНІ. (067) 290-47-13

Вантажні перевезення до 2 т + 6 пасаж., можливо вантажники. Диспетчерська. (093) 917-23-17

Вантажні перевезення до 2 т по місту та області. Мерседес-Спринтер середня база. (093) 409-28-28

Вантажні перевезення до 2т. (073) 133-06-07

ВАНТАЖНІ ПЕРЕВЕЗЕННЯ КРАН-МАНІПУЛЯТОРОМ ТА БУСОМ. (067) 433-77-38

Вантажні перевезення Опель-Віваро, в/п 1200, по місту, обл., Україні і закордон. (067) 993-30-86, (093) 587-65-86

Вантажні перевезення по Україні. Вивіз будівельного сміття та завантаження. (098) 373-77-26

Вантажно-пасажирські перевезення до 2 т. Диспетчерська. (067) 757-60-23

Вивезення буд.сміття + завантаження. (098) 524-98-16

ВИВІЗ БУДІВЕЛЬНОГО СМІТТЯ, ЗАВАНТАЖЕННЯ. (063) 277-74-57

Вивіз сміття + завантаження. (094) 904-20-63

ВИВІЗ СМІТТЯ ТА ЗАВАНТАЖЕННЯ. (098) 121-50-03

Доставка в мішках: пісок, відсів, керамзит, цемент, щебінь. (067) 680-96-04

Доставка чорнозему, перегною, глини, пісок. (094) 903-58-68

Доставка чорнозему, перегною, керамзиту, глини, дров. 69-18-68

Доставка щебня, піску, відсіву, камінь, чорнозем. Вивіз сміття + завантаження. 69-42-56

Копка, чистка озер, копання котлованів для споруд. Земельні роб.Корчуємо сади www.semarpodolje.com.ua
(067) 431-40-34

Перевезення 1-24т, ЗІЛ, КамАЗ, Рено. Ліц. АВ 339383. (094) 903-82-56

ПЕРЕВЕЗЕННЯ: ВІДСІВ, ПІСОК, ЩЕБІНЬ. ВИВІЗ СМІТТЯ, ЗЕМЛІ, ЗАВАНТАЖЕННЯ. (098) 615-99-69

Послуги автокрана, в/п 12,5 т, стріла-телескоп 14 м. (097)442-21-05, (073)421-50-71

ПОСЛУГИ ЕКСКАВАТОРА, ВИВІЗ ЗЕМЛІ. (067) 433-77-38

ПОСЛУГИ ЕКСКАВАТОРА, САМОСКИДІВ. (093) 422-84-56

Послуги екскаватора-навантажувача, самоскидів. (063) 276-11-57

Послуги самоскидів та екскаваторів. 69-80-63

Транспортні автопослуги, а/м рефрижератор (фургон) 5 тон. (093) 919-64-20

УКРАЇНСЬКА МЕРЕЖА ОГОЛОШЕНЬ
ВАША РЕКЛАМА ТА ОГОЛОШЕННЯ У БУДЬ-ЯКОМУ РЕГІОНІ УКРАЇНИ!
ВІННИЦЯ ЖИТОМИР ІВАНО-ФРАНКІВСЬК КИЇВ КРОПИВНИЦЬКИЙ КРЕМЕНЧУК
ЛУЦЬК МЕЛІТОПОЛЬ ОДЕСА ПОЛТАВА РІВНЕ СУМИ ТЕРНОПІЛЬ
УЖГОРОД ХАРКІВ ХЕРСОН ХМЕЛЬНИЦЬКИЙ ЧЕРНІГІВ

РОБОТА, ПОСЛУГИ

№ 42 16.10.2019

прийом оголошень за телефонами:
(0432) 555 135 (050) 430 03 07
(098) 166 28 06 (093) 170 23 60

9. РОБОТА

9.0. КРАЩІ ПРОПОЗИЦІЇ

«АП Сервіс персонал» Чехія, Словаччина,Німеччина Польща, Угорщина. Віза+робота. Ліц.АГ 507904
67-35-37, (067) 404-67-96

1 особистий помічник. Навчу сама. Офіційне оформлення
(097) 578-93-52

АН «ОЛІМП» проводить набір співробітників на вакансію АГЕНТ З НЕРУХОМОСТІ Соцпакет. Гідний заробіток!
(067) 424-68-30

ДОБРОБУТ-ВІН запрошує: слюсарів, сантехніків та різноробочих спеціалістів. З/п договірна. Михайло Юр.
(063) 793-18-02

На роботу в ТЦ «Мир» потрібен ПРОДАВЕЦЬ овочів та фруктів. З/п від 6000грн Графік роботи позмінний.
(097) 572-13-66

ПРИБИРАЛЬНИЦЯ позмінно потрібна в стоматологічну клініку на постійну роботу.
57-70-00, (098)667-34-47

Співробітниця на склад ..... (093) 577–33–60

ТОВ «Орієнтин». Робота у Польщі, Чехії, Німеччині, Словаччині. Робочі візи. (097) 251-13-50
(067) 291-67-16

9.1. ПРОПОНУЮ

1 СПІВРОБІТНИК З Д/Р ПРИВАТНОГО ПІДПРИЄМЦЯ АБО КЕРІВНИКА. (097)578-93-52, (063)278-60-25

1-2 СПІВРОБІТНИКИ ДЛЯ РОБОТИ У ОФІСІ, МОЖЛИВО БЕЗ ДОСВІДУ РОБОТУ. (098) 355-10-06

100% РОБОТА ДЛЯ СТУДЕНТІВ ОСТАННІХ КУРСІВ ТА ВИПУСКНИКІВ. (098) 355-10-06

А ВИ З ПРИВОДУ РОБОТИ І ГАРНОЇ ОПЛАТИ? ОФІС. (063)278-60-25, (097)578-93-52

АЛКОГОЛЬНО-ТЮТЮНОВА
мережа магаз.запрошує продавців. З/п 300-450 грн/день. Аванс. Надійно. Офіційно. (067) 432-82-02

БУДІВЕЛЬНА КОМПАНІЯ ЗАПРОШУЄ НА РОБОТУ РІЗНОРОБОЧИХ. ТЕЛЕФ.ПН-ПТ 10-17. (096) 837-19-65, ДМИТРО

В БУД.КОМПАНІЇ «МЕГАПРОГРЕС ВІДКРИТА ВАКАНСІЯ ШПАКЛЮВАЛЬНИКА». ТЕЛЕФ.ПН-ПТ 10-17. (096) 837-19-65, ДМИТРО

В БУДІВЕЛЬНІЙ КОМПАНІЇ ВІДКРИТА ВАКАНСІЯ КОШТОРИСНИК АВК. ТЕЛЕФ.ПН-ПТ 10-17. (068) 980-56-06, МАР'ЯНА

461178

НАЦІОНАЛЬНА ТОРГОВЕЛЬНА МЕРЕЖА МАГАЗИНІВ «АТБ-маркет» в зв'язку з набором до магазинів запрошує на роботу:

✓ ПРОДАВЦІВ-КОНСУЛЬТАНТІВ

✓ МОЛОДШИХ ПРИЙМАЛЬНИКІВ ТОВАРУ (вантажники)

ПЕРЕВАГИ РОБОТИ В НАШІЙ КОМПАНІЇ:
• Стабільно високий дохід; • Гнучкий графік роботи;
• Кар'єрне зростання; • Робота поруч з домом.

Кар'єра в команді Лідера!
Звертатись до адміністрації магазину або за телефоном:
(095) 290-97-66
yarikovskaya@atbmarket.com

В ЦЕНТР «ЗДОРОВ'Я» ПОТРІБЕН МЕДПРАЦІВНИК, ДІАГНОСТ! (097)578-93-52, (063)278-60-25

ВОДІЙ КАМАЗА
самоскида (колгоспник), водій самоскида МАЗ-5551. З/п від 12000 грн. (067) 430-50-76, Віктор

ДВІРНИКИ, ПРИБИРАЛЬНИЦІ
на постійну роботу. Офіційно. Стабільна з/п. Ставка 4800 грн. (096) 064-82-95

МАШИНІСТ ВІБРОКАТКА
НАМ. З/п від 12000 грн. Посвідчення обов'язково. (067) 430-50-76, Віктор

МАШИНІСТ МІНІ-ЕКСКАВАТОРА
та навантажувача JCB. З/п від 15000 грн. Посвідчення обов'язково. (067) 430-50-76, Віктор

МАШИНІСТ НАВАНТАЖУВАЧА
телескопічного. З/п 19000 грн. Посвідчення обов'язково. (067) 430-50-76, Віктор

МОТОРИСТ ТА ХОДОВИК НА СТО. (098) 891-19-11

ПОТРІБНІ ПРОДАВЦІ НА ВИЇЗНУ ТОРГІВЛЮ. З/П ВІД 500ГРН/ДЕНЬ. (096) 001-55-22

ПРАЦІВНИК ХІМЧИСТКИ
для чистки меблів. Ставка 8000 грн. Терміново! (096) 064-82-95

ПРОДАВЦІ НА ВИЇЗНУ ТОРГІВЛЮ. З/П ВІД 500 ГРН В ДЕНЬ. (096) 001-55-22

ФАСАДНИКИ (БРИГАДИ ВІД 5ЧОЛ. З ВЛАСН. ІНСТР.) З Д/Р У БУДІВНИЦТВІ. ТЕЛ.ПН-ПТ 10-17 (096) 837-19-65, ДМИТРО

«G4S» ПОТРІБНІ ОХОРОННИКИ НА ВАХТИ ПО УКРАЇНІ. ГРАФІК: 15/15, 30/15, ЗМІНИ ПО 12 ГОД., ЇЖА, ЖИТЛО, ФОРМА. (095)(097)(093) 226-10-10

1 БАРИСТА В КАВ'ЯРНЮ НА ЗАМОСТІ. З/П ВИСОКА. КОМФОРТНІ УМОВИ, ОФІЦІЙНЕ ПРАЦЕВЛАШТУВАННЯ. (097) 686-18-82

1 ПРОДАВЕЦЬ В ПРОДУКТОВИЙ МАГАЗИН НА СЛОВ'ЯНЦІ. З/П ВИСОКА, ПОТИЖНЕВА. (067) 760-88-31

1 ПРОДАВЕЦЬ-КОНСУЛЬТАНТ (ХЛОПЕЦЬ) В МАГАЗИН КОВАНИХ ВИРОБІВ. (097) 494-48-62

1 ПРОДАВЕЦЬ-КОНСУЛЬТАНТ МЕБЛІВ З В/О. КОМУНІКАБ., ВІДПОВІДАЛ. (098) 722-99-30

1 РОБІТНИК В МАКАРОННИЙ ЦЕХ, З/П ВІД 6500ГР., (ЗРУЧНО ДОБИРАТИСЬ ЕЛЕКТРИЧКОЮ). (067)915-63-04,ТЕЛЕФ. ДО 18.00

Робота в Польщі:

На завод «WINKELMAN» з виготовлення бойлерів потрібні:
- **Зварювальники** з досвідом роботи (напівавтомат Маг 135)
- **Оператори** токарного, фрезерного станка з ЧПУ
- **Оператори** обслуговування машин
- **Плиточник**
- **Оператор** вилочного автонавантажувача
- **Автомаляр**

Роботодавець гарантує: високу оплату, комфортне житло, соціальне страхування

Довідки за телефоном: (067) 419-00-85
460932

Тепер оголошення в газету RIA можливо подати по Viber
(098) 166-28-06

ВІННИЦЬКИЙ ЗАВОД ХОЛОДИЛЬНОГО ОБЛАДНАННЯ ГРІН КУЛ

UBC group запрошує на офіційну постійну роботу:
- операторів верстатів з програмним керуванням (Вміння читати креслення - обов'язково)
- вантажників
- слюсарів механоскладальних робіт

тел.: (050) 422 90 39
461641

462089

БЛАГОУСТРІЙ агентство нерухомості

Компанія «Благоустрій» проводить набір найкращих спеціалістів на посаду **РІЕЛТОРА** з/п від 25 000 до 50 000 грн

(063) 258-88-93, (097) 496-83-78

На військову службу за контрактом

НАЦІОНАЛЬНА ГВАРДІЯ УКРАЇНИ
Військова частина 3008

- проходження служби в резерві
- безкоштовне навчання у ВВНЗ
- стабільна оплата праці від 11000 грн
- соціальний пакет

м. Вінниця, вул. Некрасова 72
(0432) 61 80 10
(067) 659 15 46

*при підписанні першого контракту надається одноразова грошова допомого в розмірі від 14000грн
447056

2 ЗАКРІЙНИЦІ В ЦЕХ З ПОШИТТЯ ЧОЛОВІЧОГО ОДЯГУ. (067) 595-77-31

2 ЛЮДИНИ НА УПАКОВКУ СКЛЯНОЇ ПЛЯШКИ. (068) 862-63-46

2 МАЙСТРИ ТА ПІДСОБНИКИ, КАМЕНЯРІ, БЕТОНУВАЛЬНИКИ, АРМАТУРНИКИ, ШТУКАТУРИ. (098) 827-80-85

4 ШВАЧКИ В ЦЕХ ЧОЛОВІЧОГО ОДЯГУ. З/П ВІД 10000ГРН. (067) 595-77-31

АН «ОЛІМП» ШУКАЄ ПРАЦІВНИКІВ. ХОРОШІ УМОВИ ПРАЦІ, ДРУЖНІЙ КОЛЕКТИВ, ОФІС В ЦЕНТРІ МІСТА. (067) 503-53-62

FAMILY PLACE» ЗАПРОШУЄ ОФІЦІАНТІВ. З/П 350ГРН ЗА ЗМІНУ. ВАТУТІНА, 27. (067) 915-41-90

А МЕНІ В ПЕРУКАРНЮ ПОТРІБЕН МАЙСТЕР ЖІНОЧИЙ ТА МАЙСТЕР УНІВЕРСАЛ, АДМІНІСТР.З Д/Р. (067) 777-68-05

АН «ОЛІМП» потрібен АГЕНТ З НЕРУХОМОСТІ Висока оплата праці. Офіс в центрі міста.
(067) 770-14-74

А МЕНІ ПОТРІБЕН ПОМІЧНИК КЕРІВНИКА З Д/Р ОФІС-МЕНЕДЖЕРА АБО АДМІНІСТРАТОРА. (098) 355-10-06

А ми запрошуємо продавця та касира в прод.магазин. З/п від 8000грн. (067) 433-24-30

Дорожнє підприємство ТОВ «Віндор» запрошує на роботу:

- Укладальників тротуарної плитки від 12 000 грн
- Екскаваторщика JCB від 18 000 грн
- Тракториста МТЗ Фреза від 18 000 грн
- Механізатора на навантажувач від 18 000 грн
- Оператора бетонно-змішувальної установки від 10 000 грн

• офіційне працевлаштування
• висока заробітна плата
• спецодяг

(096) 983-42-20

461222

НА ПЕКАРНЮ ПОТРІБНІ

РОБОЧІ

без досвіду роботи

(097) 246-47-86
вул. С.Зулинського, 40

462028

КОНДИТЕРСЬКИЙ ЦЕХ
запрошує на роботу робітників

Дві зміни. Графік роботи ПН-ПТ
з 8⁰⁰ до 17⁰⁰ і з 12⁰⁰ до 21⁰⁰
Зарплата висока
Оплата почасово, СВОЄЧАСНО
(098) 888-15-36
(098) 210-61-43 з 8:00 до 19:00 в роб. дні

460358

У зв'язку з відкриттям
Міні - маркету потрібні:

КАСИРИ
ЗАВІДУВАЧ СКЛАДОМ
ФАСОВЩИК
ВАНТАЖНИК

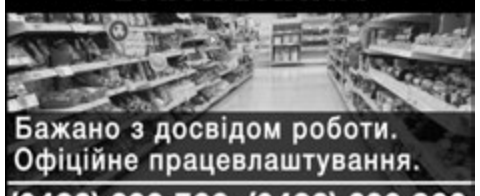

Бажано з досвідом роботи.
Офіційне працевлаштування.
(0432) 699 766; (0432) 699 866

460470

А на СТО потрібен професійний зварювальник-рихтувальник л/а, бусів. (067)970-01-72, (063)775-74-27

А НАМ В ГАСТРОНОМ «ВІННИЦЯ» ПОТРІБНІ БАРИСТА ТА БАРМЕНИ. (068) 621-39-36, 57-00-25

А НАМ В КАФЕ «ПЕЛІКАН» ПОТРІБНІ ОФІЦІАНТ, КОНДИТЕР. (096)279-39-29, (097)246-44-66

А НАМ В КОНДИТЕРСЬКИЙ ЦЕХ ТЕРМІНОВО ПОТРІБЕН КОНДИТЕР, МОЖНА БЕЗ Д/Р. 9000 ГРН. (068) 573-14-86

А НАМ НА Г-М «ГРОНО» ТЕРМІНОВО ПОТРІБНІ ПРОДАВЦІ. 27-19-14, (098) 258-74-70

А НАМ НА ГАСТРОНОМ «КИЇВСЬКИЙ» ТЕРМІНОВО ПОТР.ПРОДАВЦІ, КАСИРИ, ПРОДАВЦІ-КОНСУЛ. (067) 140-47-12, 66-70-75

А нам потр. денний/нічний продавець касир в нов.маг. Революційна, 8-21, 20-9. 7/7. (063) 506-68-50, Анна

А нам потр. на роб. кондитер з 9-19, пн-пт, 45грн/год; нічний кухар з 21-9, 4/4. (068) 117-06-37, Анна

А нам потр. помічник продавця на Брацлавську з 10-19, 5 роб.дн. 290 грн/д+бонус. (067) 393-30-54, Ірина Павлів.

А нам потр. прибиральниця на Набер.квартал, з 7-22, 2/2, 25грн/год; Юності, 4/4. (063) 506-57-84, Анна

А нам потр. продавець на Л.Ратушну, з 8.00 до 22, 4/4, з/п 30 грн/год + бонуси. (063) 506-57-84, Анна

А нам потр.адміністратор торг.залу на Набер.квартал, 8-20, 4/4, з/п 40грн/год. (063) 506-57-84, Анна

А нам потр.бариста на Замостянську, г/р 8-22, 3/3, 27 грн/год і на Стрілецьку. (097) 960-96-37, Наташа

А нам потр.бариста на Коцюбинського з 8 до 22, 7/7, 27грн/год+ бонуи та на Лугову (063) 506-70-64, Люба

А нам потр.ніч.продавець на Юності,10А, з 20-8, 3/3, 35грн/год; Ващука 20-8, 14/14. (096) 770-56-35, Катя

А нам потр.продавець на Довженка (Брацлавська) з 8-22, 7/7, з/п 30 грн/год+бонуси (097) 730-06-66, Інна

А нам потр.продавець, Зах.а/вокз. БМ з 8-21, 2/2, 35грн/год.+бонус; Зах.а/вокз. ДМ. (067) 932-49-49, Ольга

А нам потрібен адміністратор, оператор 1С, приймальник товару в магазин. (097) 207-59-72

А нам потрібен бариста на Луку, г/р 8.00-22.00,7/7. З/п 25грн/год + бонуси. (063) 506-70-64, Люба

А НАМ ПОТРІБЕН ДИЗАЙНЕР-КОНСУЛ. МЕБЛІВ ЗІ ЗНАННЯМ ПРОГРАМ ТА Д/Р. З/П ВІД 15000. (098) 722-99-30

А нам потрібен піцейола та прибиральниця з позмінним г/р та прекрасн.колективом. (096) 697-68-78

А нам потрібен продавець на Набер.квартал, 10-22, 3/3 чи 4/4, 35грн/год + бонуси (063) 506-57-84, Анна

А нам потрібна прибиральниця на Скалецького, 35. Г/р 8-12. З/п 2300 грн/міс. (098)301-14-56, Алла Серіївна

А НАМ ПОТРІБНІ КОМІРНИКИ НА СКЛАД ПРОДУКТІВ ХАРЧУВАННЯ. (098) 720-92-96

А НАМ ТЕРМІНОВО ПОТРІБНІ ВІДПОВІДАЛЬНІ ПРАЦІВНИКИ В ТЮТЮНОВИЙ КІОСК. (093)969-99-41, (098)974-11-36

А потр. денний і ніч.продавець на Порика, 7-21 та 21-9, 7/7. 35грн/год+бонуси. (098) 560-44-84, Олена Дмитрів

А потр. кухар фрі-процесу на Набер.квартал з 8-21.00, 7/7. З/п 33грн/год+бонуси. (097) 960-96-37, 8-18 Наташа

А потр. нічний касир-продавець на Набер.квартал (Київська) 20-8.00, 3/3. 35грн. (063) 506-57-84, Анна

А потрібен бариста на Воїн.-Інтерн., з 8-23, 7/7. 27грн/год+бонус; Ващука, 8-23. (067) 432-47-66, Ольга

А потрібен бариста на Л.Ратушну з 8-22, 7/7. З/п 27грн/год+бонус; Вишен.8-22, 7/7. (067) 432-47-66, Ольга

А потрібен денний та ніч.продавець на Київську. Г/р 8-20.30, 20-9, 7/7. 35грн/год (067) 300-68-80, Наталія

А потрібен касир на Стрілецьку з 8-22.00, 7/7. З/п 30 грн/год. + бонуси. (063) 506-57-84, Анна

А потрібен касир у Суші-бар Мілано на Набер.квартал, 10-24.00, 7/7, від 5250грн. (063) 216-14-35, Альона

А потрібен продавець на Винниченка з 8-22.00, 7/7. З/п 35грн/год. + бонуси. (063) 506-57-84, Анна

А потрібен продавець на Дачну з 7-23.00, 4/4. З/п 35грн/год + бонуси. (063) 506-57-84, Анна

А потрібен продавець на Космонавтів,7, з 8 до 24, 7/7, з/п 35 грн/год+бонуси. (097) 243-37-20, Ілона

А потрібна прибирал. на Л.Ратушну. 2год.зранку, 2год.ввеч. 20грн/год; Стрілецька. (063) 506-57-84, Анна

А ТВОЯ РОБОТА - ПЕРЕДАЛА СВІЙ НОМЕР ТЕЛЕФОНУ. ОРГАНІЗАЦІЙНІ ЗДІБНОСТІ. (097) 578-93-52

А у нов.маг. потр. продавці у алког., бакал. відділ, касири, адмін. торг.залу. (096) 592-25-85, Наталія

А УКРПОШТІ ПОТРІБНІ: КАСИР, ВОДІЇ, ЛИСТОНОША, ДИСПЕТЧЕР-ОБЛІКОВЕЦЬ, ОПЕРАТОР. (050) 550-60-57

А шукаємо керуючого прод.магазином. Знання ПК, організаторські здібності. м.Він. (096) 302-95-55, Наталя

А Я ШУКАЮ ДОБРОПОРЯДНОГО ПАРТНЕРА В НАЛАГОДЖЕНИЙ БІЗНЕС. (067) 294-66-07

АВТОМАЙСТЕРНІ ПОТРІБЕН МАЙСТЕР ПО ВСТАНОВЛЕННЮ АВТОСКЛА ТА ТОНУВАЛЬНИК. З/П ВИС. (067) 425-90-25, 52-46-40

АВТОМАЙСТЕРНІ ПОТРІБЕН ШИНОМОНТАЖНИК. БАЖАНО З Д/Р. З/П СТАВКА+% (067) 425-90-25

АВТОМАЙСТЕРНІ ТЕРМІНОВО! АВТОСЛЮСАР. З/П 50/50. (067) 425-90-25

АВТОМЕХАНІК. РІЗНОРОБОЧІ НА ВИРОБНИЧЕ ПІДПРИЄМСТВО. (095) 354-13-36

Автомийці автомийники та фахівці з хімчистки. Навчаємо. З/п 5500-6000грн. (067) 979-82-91, Віталій Анат.

АВТОСЛЮСАР НА СТО. З/П ВІД 10000 ГРН. ОФІЦІЙНЕ ОФОРМЛЕННЯ, ТЕПЛІ БОКСИ. (067) 741-09-03

АГЕНТСТВО НЕРУХОМОСТІ «ОЛІМП» ПРОВОДИТЬ НАБІР СПІВРОБІТНИКІВ НА ВАКАНСІЮ «АГЕНТ З НЕРУХОМОСТІ». СОЦІАЛЬНИЙ ПАКЕТ. ГІДНА ЗАРОБІТНА ПЛАТА. (098) 539-01-02

Адміністративно-кадрова робота. Оплата єврорівня. Можливість виплати щотижня. (093) 034-86-82

АДМІНІСТРАТИВНО-КАДРОВІ ПРАЦІВНИКИ В ТОРГОВЕ ПРЕДСТАВНИЦТВО. ДОХІД ВІД 8000+БОНУС (067) 294-66-07

АДМІНІСТРАТОР В НІЧНИЙ КЛУБ. З/П 15000ГРН. (097) 943-39-93

АДМІНІСТРАТОР В ОЗДОРОВЧИЙ КОМПЛЕКС «НІАГАРА». (093) 433-64-65, 15.00-18.00

АДМІНІСТРАТОР В ОФІС ДЛЯ КАДРОВОЇ РОБОТИ. ТЕРМІНОВО! (096) 794-89-28

АДМІНІСТРАТОР В СМТ СТРИЖАВКА (ГОТЕЛЬ «ВАГНЕС»). ІНОГОРОДНІМ НАДАЄТЬСЯ ЖИТЛО. (096) 439-92-65

АДМІНІСТРАТОР В ТОРГІВЕЛЬНИЙ ЦЕНТР. (097) 943-39-93

Адміністратор торг.залу, продавець, касир. З/п висока. (096) 898-99-14

АДМІНІСТРАТОР-КУХАР НА БАЗУ ВІДПОЧИНКУ «РОДИННЕ ГНІЗДО» В М.ГАРМАКИ, БАРСЬКИЙ Р-Н. З/П 5000ГРН+ГАРНИЙ %. БЕЗКОШТОВНЕ ЖИТЛО. (098) 079-31-99

Асистент керівника в офіс. З/п до 15000 грн. (093) 133-40-83

БАРМЕН-КАСИР

Графік роботи зручний. З/п висока. Офіційне працевлаштування. (067)124-28-48, (067)525-55-77

БАРМЕНИ В НІЧНИЙ КЛУБ. (097) 943-39-93

БЕЗ ДОСВІДУ РОБОТИ? НАВЧУ. (097)578-93-52, (063)278-60-25

БЕЗКОШТОВНА ВАКАНСІЯ ПОЛЬЩА БУДІВНИЦТВО (РІЗНОРОБОЧІ, СПЕЦІАЛІСТИ). АГ 507904. (067)404-67-96, (093)857-48-62

БЕЗКОШТОВНІ ВАКАНСІЇ!

Польща, промислові та харчові склади. Постійно. Ліц.АГ507904. (067) 404-67-96

БРИГАДА ПО РОБОТІ З МЕТАЛОМ, КОВАЛІ (Р-Н МЕТАЛОБАЗИ). АБО ЗДАМ В ОРЕНДУ. (067) 430-13-94

В БУД.ОРГ. ОПЕРАТОР НА БЕТОНОЗМІШУВАЛЬНИЙ ВУЗОЛ(ВИРОБН.БЕТОНУ). З/П ВІД 20000ГР. (098) 195-16-73

В БУДІВЕЛЬНУ ОРГАНІЗАЦІЮ ПОТРІБЕН ВОДІЙ НА АВТОБЕТОНОЗМІШУВАЧ З ДОСВІДОМ РОБОТИ. (098) 195-16-73

В БУДІВЕЛЬНУ СФЕРУ САНТЕХНІЧНОГО НАПРЯМКУ ЗАПРОШУЮТЬСЯ ПРАЦІВНИКИ І БАЖАЮЧІ НАВЧИТИСЯ, БЕЗ ШКІДЛИВИХ ЗВИЧОК. З/П ВІД 10000 ГРН. (096)983-46-89, (097)870-79-71

В ГАСТРОНОМ «ВІННИЦЯ» ПОТРІБЕН ВАНТАЖНИК. (068) 621-39-36, 57-00-25

В ГАСТРОНОМ «ВІННИЦЯ» ПОТРІБНІ КАСИРИ ТА ПРОДАВЦІ. З/П 6000. (068) 621-39-36, 57-00-25

В ГАСТРОНОМ «ГРОНО» ЗАПРОШУЄМО НА РОБОТУ ПРОДАВЦІВ В ХЛІБНИЙ ВІДДІЛ. 27-19-14, (098) 258-74-40

В ГАСТРОНОМ «РІО» ЗАПРОШУЄМО НА РОБОТУ ПРОДАВЦЯ. (096) 469-07-78, 27-70-18

Терміново потрібен
торговий представник
з правами водія
з.п 9 000 грн
(093) 785 4463

462028

ГРОШ ГРОШ ЕКСПРЕС K-МАРКЕТ

Запрошуємо на роботу:

- Касира
- Продавця-консультанта
- Продавця продовольчих товарів
- Кухаря піци
- Приймальника товарів
- Вантажника
- Контролера
- Підсобного робітника
- Слюсаря
- Електрика

Звертайтеся за телефонами: (050) 46-15-570, (067) 432-88-69 пн.-пт. з 08:00 до 17:00
сайт: http://grosh.vin.ua e-mail: resume@grosh.vin.ua

461614

ВАНТАЖНИКИ ЗАРПЛАТА ВИСОКА

ОПЕРАТОР виробничої лінії

- Харчування безкоштовно
- Офіційне працевлаштування

(097) 714 18 75

460451

В торгову промислову компанію потрібен:

КООРДИНАТОР ПРОДАЖІВ

(067) 633-02-57

462018

В ГАСТРОНОМ ЗАПРОШУЄМО НА РОБОТУ ВАНТАЖНИКА. (096) 469-07-78, 27-70-18

В ГАСТРОНОМ У ВІДДІЛ КУЛІНАРІЇ (ГАР.ЦЕХ) ПОТРІБ. КУХАРІ, БАЖАНО З Д/Р, З/П 7500. (097) 237-94-44

В ГАСТРОНОМ У ВІДДІЛ КУЛІНАРІЇ ПОТРІБЕН ПОМІЧНИК КУХАРЯ. З/П 5500 ГРН. (097) 237-94-44

В ДИТЯЧЕ КАФЕ ПОТРІБНІ ПРАЦІВНИКИ: КУХАР, ПРИБИРАЛЬНИЦЯ, ІНСТРУКТОР НА БАТУТИ. (067) 431-64-71

В ЗВ'ЯЗКУ З РОЗШИР.

заклад запрошує: прибиральницю. З/п висока. Дружній колектив. (067) 430-75-40

В ЇДАЛЬНЮ ПОТР.ПРАЦІВНИК В НІЧНУ ЗМІНУ З 19-7.00 З ВМІН.ТОРГУВ. З/П 370ГР/ЗМІНА. (063)375-37-10, (097)263-37-31

ЗАПРОШУЄМО НА РОБОТУ:
ПРИБИРАЛЬНИЦЬ
(з/п 8000 грн. за місяць)
ПРИБИРАЛЬНИКІВ
(з/п 7500 грн. за місяць)
ПРАЦІВНИКІВ
для робіт на висоті
(з/п 11300 грн./ міс)
своєчасна виплата заробітної плати, спецодяг, соц.пакет
тел. (067) 230-01-54
462088

Комунальному підприємству «ВІННИЦЬКЕ ШЛЯХОВЕ УПРАВЛІННЯ»
На сезонну (зимовий період) роботу потрібні:
ВОДІЇ СПЕЦАВТОМОБІЛІВ
категорії «В», «С», «Е»
з.п. від 10 000 грн
ТРАКТОРИСТИ
(4-5 розряд)
з.п. від 10 000 грн
звертатись за адресою:
м. Вінниця, вул. Г. Успенського, 6
(0432) 27 63 50
461506

СПЕЦСТРОЙ
запрошує на роботу
ВОДІЇВ НА АВТОМОБІЛЬ МАЗ, КРАЗ з/п 10 000 грн
МОНТАЖНИКА
ПІДСОБНИХ РОБІТНИКІВ
1-й пров.Індустріальний,3 (р-н Тяжилова)
(050) 46 19 141; (097) 86 48 007
461962

444184
На постійну роботу запрошуються:
столяри
зварювальники
слюсарі
фарбувальники
різноробочі
оператор кол-центру
інженер-конструктор

Тел.: 067-432-18-74

В кав'ярню терміново на постійну роботу потрібні офіціанти. З/п висока. (096) 093-56-40

В кафе «Смачна хата» смт Стрижавка посудомийниця. З/п 350грн/день. Розвозка. (068) 409-78-70

В КАФЕ НА РОЗДАЧУ ПОТРІБЕН ПРАЦІВНИК. (067) 591-48-18

В КЛІНІНГОВУ КОМПАНІЮ ПРИБИРАЛЬНИЦІ. ДОСТОЙНА З/П. НАДАЄМО БЕЗКОШТОВНІ ОБІДИ. (067)790-98-91, (073)422-29-92

В КОМПАНІЮ «ОПТ-ТЕКСТИЛЬ» ПОТРІБЕН МЕНЕДЖЕР. (068)742-57-17, (063)366-96-89

В КОНДИТЕРСЬКЕ ПІДПРИЄМСТВО ПОТРІБНА ПРИБИРАЛЬНИЦЯ. (068) 536-89-17

В КОНДИТЕРСЬКИЙ ЦЕХ «ВАК» ПОТРІБЕН ЕКСПЕДИТОР-ВАНТАЖНИК. З/П 8000ГРН (20Р.Д.). (068) 573-14-86

В КОНДИТЕРСЬКИЙ ЦЕХ «ВАК» ПОТРІБНА ПРИБИРАЛЬНИЦЯ. З/П 7000 ГРН. Г/Р 4/2, 7-19. (068) 573-14-86

В МАГАЗИН «ТКАНИНИ» ПОТРІБЕН: ПРОДАВЕЦЬ. ТЕЛЕФОНУВАТИ 9.00-19.00. (097) 475-40-30

В магазин по вул.Островського потрібен продавець, гарний колектив, позмін. г/р. (067) 773-74-55

В магазин потрібен зав.виробництвом та адмін. торгової зали, К.Маркса. (098) 092-38-75

В МІНІ-ЗООПАРК ЗООДВОРИК НА ПОСТ.РОБОТУ МОЛОДЬ: ДОГЛЯД ЗА ТВАРИН., РОБ.З ДІТЬМИ. (097)239-00-53, (063)274-43-74

В ОПТОВО-РОЗДРІБНУ КОМПАНІЮ ПОТРІБЕН ТОРГОВИЙ ПРЕДСТАВНИК. (068)742-57-17, (063)366-96-89

В ОХОРОННУ ФІРМУ

охоронники-300-450 грн/доба. Вахта. Соц. пакет. З/п своєчасно. (067)433-79-02, (067)417-94-37

В охоронну фірму охоронники Відповідальні, стресостійкі Своєчасна з/п. (067) 933-28-66
(098) 834-54-19

В ПЕКАРНЮ «BUSHE» ВІЗЬМЕМО НА РОБ.ПРОДАВЦЯ (ДО 35Р.). З/П 500 ГРН/ДЕНЬ. Г/Р 3/3. (068) 573-14-86

В ПЕКАРНЮ «BUSHE» ВІЗЬМЕМО НА РОБОТУ ПЕКАРЯ (ДО 25Р). З/П 500ГРН/ДЕНЬ. Г/Р 3/3. (068) 573-14-86

В ПЕКАРНЮ ПОТРІБЕН КУХАР. ГР/Р 3/3. З/П 400 ГРН/ДЕНЬ. (068) 573-14-86

В ПЕКАРНЮ ПОТРІБНІ ФОРМУВАЛЬНИКИ ТІСТА. ГР/Р 4/2, 7-19. З/П ВІД 8000 ГРН. (068) 573-14-86

В ПОЛЬЩУ НА РОБОТУ

чоловіки, жінки, сімейні пари. Офіційно. Житло безкошт. З/п 22000-30000 грн. Консульт. +48736417473 Viber (099) 164-19-49

В ПРОД. МАГАЗИН ТЕРМ.: ПРОДАВЕЦЬ-КАСИР, ОПЕРАТОР ПК, СИСТЕМНИЙ АДМІН., ВАНТАЖНИК. (067) 305-70-33

В ПРОДУКТОВИЙ МАГАЗИН ПОТРІБЕН ПРОДАВЕЦЬ. ТЕРМІНОВО! (096)039-05-86, (068)334-25-97

В ПРОДУКТОВИЙ МАГАЗИН ПОТРІБНІ ПРОДАВЦІ. З/П 450ГРН. (097)657-86-69, (067)430-50-46

В РЕСТОРАН «АПРЕЛЬ» ПОТРІБНА ПРИБИРАЛЬНИЦЯ, ВУЛ.ПРИВОКЗАЛЬНА, 19А. (096) 606-77-77

В РЕСТОРАН «АПРЕЛЬ» ПОТРІБНІ КУХАР-ХОСПЕРЩИК, ПОМІЧНИК КУХАРЯ В ХОЛОДНИЙ ЦЕХ. (096) 606-77-77

В РЕСТОРАН ЛАЙМ

офіціанти на постійну роботу. Позмінно. Достойна, вчасна оплата. смт.Стрижавка (098) 355-59-08

В РЕСТОРАН НА РОБОТУ ПОТРІБЕН КУХАР. (067) 338-38-74

В СЕЛО ПОТРІБЕН РОБІТНИК З ПРОЖИВАННЯМ. (096) 318-38-77

В СЛУЖБУ ТАКСІ ВОДІЇ ДЛЯ РОБОТИ НА ЕЛЕКТРОМОБІЛЯХ. З/П ВІД 15000 ГРН. (097)872-31-54, (063)274-48-04

В ТОРГОВЕ ПРЕДСТАВНИЦТВО В ВІННИЦІ ПОТРІБНІ СПІВРОБІТНИКИ. (098)934-82-75, (073)264-27-33

В ТОРГОВИЙ ЦЕНТР ПОТРІБНІ ОХОРОННИКИ. (097) 158-34-66

В ТЦ «МАГІГРАНД» У ВІДДІЛ МОЛОДІЖНОГО ОДЯГУ ПРОДАВЕЦЬ. Г/Р: 3/3. З/П 5000-8000ГРН. (097) 623-89-65

В ТЦ «ФОРУМ» НА ПОСТІЙНУ РОБОТУ ПОТРІБЕН ПРОДАВЕЦЬ, ВАНТАЖНИК, ПРИБИРАЛЬНИЦЯ. (068) 660-85-53

В ТЦ 7-Я

продавці та касири- консультанти. Позмінно. Офіційно. З/п достойна, вчасна. смт.Стрижавка (098) 355-59-08

В ХЛІБНИЙ ЦЕХ ПОТРІБЕН МАЙСТЕР ПО ВИГОТОВ. КОРОВАЇВ. Д/Р ОБОВ'ЯЗКОВО. З/П 8000ГРН (097) 613-14-40

В ЦЕХ ПО ПЕРЕРОБЦІ ПЛАСТИКОВИХ ПЛЯШОК ПОТРІБНІ ЧОЛ/ЖІН. З/П 7000-10000 ГРН. (097) 290-73-89

B2B бізнес-проект який може змінити ваше життя. id/3729. (096) 450-62-60, 10-17.00

ВАКАНСІЇ В ЄВРОПІ! ВЕЛИКИЙ ВИБІР-ПОЛЬЩА, ЧЕХІЯ, СЛОВАЧ.,УГОРЩ.,НІМЕЧ.Л.АГ 507904 67-35-37, (067) 404-67-96

ВАНТАЖНИК В СУПЕРМАРКЕТ. ГР/Р ПН-ПТ, 8.00-19.00. З/П ВІД 7500 ГРН. (097)596-30-04, (093)059-22-66

ВАНТАЖНИК НА ГОСПОДАРЧІ СКЛАДИ, Р-Н «ТЯЖИЛІВ». З/П 40 ГРН/ГОДИНА. (067) 433-61-78

ВАНТАЖНИК НА ПОСТІЙНУ РОБОТУ, З/П ВІД 350 ГРН/ДЕНЬ. БЕЗ ШКІДЛИВИХ ЗВИЧОК. (067) 376-02-93

ВАНТАЖНИК НА СКЛАД ХАРЧОВОЇ ПРОДУКЦІЇ НА ПОСТІЙНУ РОБОТУ. (097)287-10-72, (093)349-45-49

Вантажник-різноробочий на разові роботи. (097) 301-65-05

ВАНТАЖНИК. (067) 434-34-84

ВАНТАЖНИКИ НА ПОСТІЙНУ РОБОТУ. ОПЛАТА ПОТИЖНЕВА. (067) 770-17-14

ВАНТАЖНИКИ ТА СОРТУВАЛЬНИКИ НА СКЛАД (ПРОД.ХАРЧ.) НІЧНІ ЗМІНИ. НАДАЄМО ЖИТЛО. (063) 793-68-69

ВАНТАЖНИКИ ТЕРМІНОВО НА СКЛАД. ОФІЦІЙНЕ ПРАЦЕВЛАШТУВАННЯ. СТАБІЛЬНА, ВИСОКА З/П. (067) 430-43-95

ВАНТАЖНИКИ ТОВАРУ НА ПОСТІЙНЕ МІСЦЕ РОБОТИ. СТАБІЛЬНА З/П, КОМФОРТНІ УМОВИ ПРАЦІ (067) 431-54-59

Вантажники-експедитори. Розвозка продуктів харчування по місту та області. (098) 530-17-75

ВЕЛИКІЙ ОХОРОННІЙ ФІРМІ ПОТРІБНІ ОХОРОНЦІ З Д/Р. ВАХТА. (068) 604-13-89

ВИГОТОВЛЕННЯ ПЕЛЬМЕНІВ, ВАРЕНИКІВ. ОХАЙНІСТЬ, ПОРЯДНІСТЬ, ШВИДКІСТЬ. З/П ВИСОКА. (097) 570-20-99

ВИРОБНИКИ ВАРЕНИКІВ ТА КОТЛЕТ НА ВИРОБНИЦТВО НАПІВФАБРИКАТІВ. МР- М. БОЯРКА, КИЇВСЬКА ОБЛ. Г/Р- 7/7.НАДАЄМО ПІЛЬГОВЕ ХАРЧУВАННЯ, ЖИТЛО, КОРПОРАТИВНИЙ ОДЯГ. РОЗВОЗКА ВІД СТ.М.СВЯТОШИНО, АКАДЕММІСТЕЧКО ТА З М. ВИШНЕВОГО. (067)434-36-98, (067)434-36-83

ВІЗОВО-ІНФОРМАЦІЙНІ ПОСЛУГИ З ПРАЦЕВЛАШТУВАННЯ В УГОРЩИНІ, ПОЛЬЩІ ТА ЧЕХІЇ. З/П 20000-38000ГРН. ВИБІР ВАКАНСІЙ. СТРАХУВАННЯ. НЕДОРОГО. АГЕНТСТВО ЗАЙНЯТОСТІ НАГІРНЯК-2003. М.ВІННИЦЯ, СОБОРНА 66/309. (067) 739-77-38

ВІЗЬМУ НА РОБОТУ РОБІТНИКА ПО РЕМОНТУ КВАРТИР. ТЕРМІНОВО. (096) 862-35-54

Візьму працівника з дипломом педагога, психолога, соціального працівника. (063) 686-28-13

ВІЙСЬК. СЛУЖБА ЗА КОНТРАКТОМ ЧОЛ., ЖІН., В НГУ, ВУЛ.НЕКРАСОВА,66. З/П ВІД 11000ГР (067)659-15-46, (0432)61-80-10

ВОДІЇ КАТ. Д ДЛЯ РОБОТИ НА МАРШРУТНОМУ ТАКСІ, З/П ВІД 8000 ГРН. (067) 776-41-13

ВОДІЇ КАТ. Е НА ПОСТІЙНЕ МІСЦЕ РОБОТИ. СТАБІЛЬНА З/П, КОМФОРТНІ УМОВИ ПРАЦІ. (067) 431-54-59

ВОДІЇ НА А/М ГАЗ, ГАЗЕЛЬ. (098) 279-20-85

Водії на вантажний бус, категорія В. (098) 106-80-54

ВОДІЙ З ВЛАСНИМ АВТО НА ГАЗУ. (098) 279-21-86

ВОДІЙ КАТ. С. РОБОТА В КИЇВСЬКІЙ ОБЛАСТІ. З/П 11000 ГРН/МІС. ЖИТЛОМ ЗАБЕЗПЕЧУЄМО. АЛКОЗАЛЕЖНИХ НЕ ТУРБУВАТИ. ЛАРИСА ЄВГЕНІЇВНА. (067) 468-46-20

ВОДІЙ КАТ.В, С, С1, D НА ПОСТІЙНУ РОБОТУ НА ВИРОБНИЧЕ ПІДПРИЄМСТВО. (095) 354-13-36

ВОДІЙ КАТЕГОРІЇ Д НА МАРШРУТНЕ ТАКСІ М.ВІННИЦЯ. (067) 307-02-02

ВОДІЙ МІЖНАРОДНИК КАТ. С, Е. УМОВИ: 3ГРН/КМ ЗА МЕЖАМИ УКР., 2ГРН/КМ ПО ТЕРИТ.УКР. (067) 433-66-35

Водій на DAF Renault МАЗ тягач потрібен на постійну роботу. (067) 607-54-70

ВОДІЙ НА А/М ЗЕРНОВОЗ КАТ. С. З/П ВИСОКА. (093) 358-91-59

ВОДІЙ НА АВТОМОБІЛЬ МЕРСЕДЕС ПО МІСТУ ТА ОБЛАСТІ. (097) 295-09-21

Водій на Спринтер. З/п від 8000 грн. (067) 990-88-23

ВОДІЙ НАВАНТАЖУВАЧА (КАРЩИК) З Д/Р НА ПІДПРИЄМСТВО. (097)287-10-72, (096)349-45-49

ВОДІЙ НАВАНТАЖУВАЧА. (067) 433-93-04

Водій навантажувача. З/п 8000 грн. (067) 990-88-23

ВОДІЙ-ЕКСПЕДИТОР НА АВТОМОБІЛЬ ГАЗЕЛЬ ДЛЯ РОЗВОЗКИ ХЛІБА ПО МІСТУ ТА Р-НУ. З/П ВІД 8000ГРН. (067) 295-19-37

457001
ОХОРОНЦІ
чоловіки, жінки до 50 років
300-500 грн./добу
вахтовий метод роб. 14/14
ТОВ «Охоронна фірма «Протект» (068) 604-13-89

Запрошуємо на роботу
ВОДІЯ НА ФУРУ
Міжнародні перевезення
• (067) 90 89 350 • (050) 31 32 655 •
462051

ПОТРІБНІ НА РОБОТУ:
виробництво гречаної крупи, борошна
ПРАЦІВНИКИ НА СКЛАД
з.п. від 8 000 грн
р-н Замостя
068-949-06-33
461174

ДОГЛЯДАЛЬНИЦЯ МЕДСЕСТРА
по догляду за літньою-жінкою
(81 рік, важко пересувається в межах кімнати)
Вимоги:
• досвід роботи медсестрою
• відсутність шкідливих звичок
• відповідальність, чесність
• повага до літніх людей
Режим роботи: 5/2
з/п від 7000 грн.
(067) 757-31-34
(телефонувати після 17-00)
461973

ВОДІЙ-ОХОРОНЕЦЬ, ГРУПИ ШВИДКОГО РЕАГУВАННЯ. З/П ВИСОКА, СВОЄЧАСНА, СОЦ.ПАКЕТ. (093)115-78-85, (067)430-53-76

ВОДІЙ-ОХОРОННИК В ГРУПУ ШВИДКОГО РЕАГУВАННЯ. З/П ВИСОКА. ВЧАСНО. СОЦ.ПАКЕТ. (067)430-53-76, (093)115-78-85

ВСЕУКРАЇНСЬКА КОМПАНІЯ НАБИРАЄ ПРАЦІВНИКІВ. (097)088-53-20, (063)294-02-59

Вулканізаторник потрібен на шиномонтаж. Чехова. З/п гідна. (097) 902-60-90

Грамотний помічник для роботи з людьми, документами. Бажано в/о. (068)938-27-23, (063)275-03-67

ГРОШІ ПОТРІБНІ? ПРОПОНУЮ РОБОТУ З ВЕЛИКИМИ МОЖЛИВОСТЯМИ. (067) 294-66-07

ДВІРНИК ТЕРМІНОВО ПОТРІБЕН НА РОБОТУ. З/П 4200ГРН. ІНВЕНТАРЕМ ЗАБЕЗПЕЧУЄМО. (063) 284-21-24

455528

ПрАТ "Вінницький дослідний завод" запрошує на постійну роботу:

- ГАЗОРІЗАЛЬНИКА (плазморізка)
- СЛЮСАРЯ-РЕМОНТНИКА
- СЛЮСАРЯ механозбиральних робіт III-V розряду
- ГАЗОЕЛЕКТРОЗВАРНИКА (аргонщик) III-IV розряду
- КОМІРНИК

Заробітна плата 7000-10000 грн. + обіди

Звертатись в відділ кадрів 61-68-34
Резюме надсилати за номером т. 27-40-19

444184

444184

Для студентів і мам в декреті. Підробіток 4-5 годин в день. (063) 686-28-13

ДОГЛЯДАЛЬНИЦЯ ЗА ХВОРОЮ ЖІНКОЮ ПОХИЛОГО ВІКУ, М.ВІННИЦЯ, СЛОВ'ЯНКА. (096) 595-24-30

ДОДАТКОВИЙ ДОХІД ДЛЯ ПЕРСІОНЕРІВ, ДОМОГОСПОДАРОК, СТУДЕНТІВ. (096) 395-23-93

ДОПОМОГА В ОФОРМЛЕННІ РОБОЧИХ ВІЗ ПОЛЬЩА, ЧЕХІЯ, СЛОВАКІЯ, НІМЕЧЧИНА. (067)291-67-16, (097)251-13-50

ЕКСПЕДИТОР - ДОСТАВКА ГОСП.ТОВАРІВ ПО УКРАЇНІ. З/П ВІД 10000 ГРН. (067) 433-61-78

ЕЛЕКТРИК В ТОРГІВЕЛЬНИЙ ЦЕНТР. З/П 10000 ГРН. (097) 943-39-93

ЕЛЕКТРИК НА ВИРОБНИЦТВО НАПІВФАБРИКАТІВ МР- М. БОЯРКА, КИЇВСЬКА ОБЛ. Г/Р- 7/7. НАДАЄМО ПІЛЬГОВЕ ХАРЧУВАННЯ, ЖИТЛО, КОРПОРАТИВНИЙ ОДЯГ. РОЗВОЗКА ВІД СТ.М.СВЯТОШИНО, АКАДЕММІСТЕЧКО ТА З М.ВИШНЕВОГО. (067)434-36-98, (067)434-36-83

ЕЛЕКТРИК. (067) 434-34-84

ЕЛЕКТРОЗВАРЮВАЛЬНИКИ.

Ковалі. (виготов. воріт, заборів, огорож, сходів, каркаси сходів і тд.). Відрядна з/п. (067) 307-54-79, (067)743-25-95

ЗАВГОСП В ТОРГІВЕЛЬНИЙ ЦЕНТР. З/П 8000 ГРН. (097) 943-39-93

ЗАПРОШУЄМО АДМІНІСТРАТОРА ДЛЯ РОБОТИ В СФЕРІ ПОСЛУГ. ДОСВІД БАЖАНИЙ, АЛЕ НЕ ОБОВ'ЯЗКОВИЙ. ГРАФІК ПОЗМІННИЙ. ВИПЛАТИ ЩОДЕННІ. (093) 127-60-14

Запрошуємо касира та продавця в продовольчий магазин. З/п від 8000 грн. (097) 207-59-72

ЗАПРОШУЄМО НА ПОСТ.РОБ. ФАРБУВАЛЬНИКА АВТО З Д/Р НЕ МЕНШЕ 5Р. ОПЛАТА ВІДРЯДНА. (093) 595-89-94

ЗАПРОШУЄТЬСЯ НА РОБОТУ В ПІЦЕРІЮ «ЧЕЛЕНТАНО»НА ВИШЕНЬЦІ КУХАР. Г/Р 5/5. ОФІЦІЙНЕ ПРАЦЕВЛАШТУВАННЯ. ДЕТАЛІ ЗА ТЕЛЕФОНОМ: (097) 225-84-78

ЗАПРОШУЄМО ПРИБИРАЛЬНИЦЮ ТА ПОСУДОМИЙНИЦЮ. ГРАФІК 3/3. З 9:30 ДО 00:00. З/П - 400 ГРН.ДЕНЬ. (097) 612-95-51

ЗБИРАЛЬНИКИ ДВЕРЕЙ. З/П ВИСОКА. (097) 229-81-66

ЗБИРАЛЬНИКИ КОРПУСНИХ МЕБЛІВ НА ВИРОБНИЦТВО. ОФІЦІЙНЕ ОФОРМЛЕННЯ. ВИСОКА З/П. (067) 709-13-93

ЗВАРЮВАЛЬНИК В ЦЕХ ПО МЕТАЛОВИРОБАХ НА ПОСТІЙНУ РОБОТУ. (097) 494-48-32

ЗВАРЮВАЛЬНИК, СЛЮСАР-ПОМІЧНИК ЗВАРЮВАЛЬНИКА, ХУДОЖНИК-ОФОРМЛЮВАЧ НА ПОСТІЙНУ РОБОТУ. (067) 730-62-66, 62-11-89

ЗВАРЮВАЛЬНИК. СЛЮСАР. НА ПОСТІЙНУ РОБОТУ. (095) 354-13-36

ЗВАРЮВАЛЬНИКИ НА ВИРОБНИЦТВО РЕШІТОК, ДВЕРЕЙ, ВОРІТ ТА МЕТАЛОКОНСТРУКЦІЙ. (097)229-81-66, (098)234-39-72

ЗВАРЮВАЛЬНИКИ, СЛЮСАРІ ТА ПІДСОБНИКИ. (097) 000-69-87

ІНЖЕНЕР-ТЕХНОЛОГ/КОНСТРУКТОР (МАШИНОБУДУВАННЯ) НА ВИРОБНИЧЕ ПІДПРИЄМСТВО. (095) 354-13-36

Інформація про працевлаштування в Польщі, різні вакансії, доїзд до місця роботи. Можливе працевлаштування по безвізу. (099)243-02-63, (095)041-92-67

Касир та продавець в магазин. З/п від 7000грн. (096) 898-99-14

КАСИР-ОПЕРАТОР В НІЧНИЙ КЛУБ. З/П 9000ГРН. (097) 943-39-93

Київська обл.: пакувальники продукції, обробники риби, водій навантажувача, вантажники. З/п від 11000 грн. Житло, обіди. (097) 810-18-48

Київській охоронній фірмі потрібні охоронці, жінки та чоловіки. Вахта 15/15, 21/7. Соц.пакет, зарплата своєчасно, безкоштовне проживання. (067) 382-69-76

КОМІРНИК НА ГОСПОДАРЧІ СКЛАДИ. З/П ВИСОКА. (067) 433-61-78

КОМПЛЕКТУВАЛЬНИК НА СКЛАД ГОСП. ТОВАРІВ, САНТЕХНІКИ, Р-Н ТЯЖИЛІВ. ВИСОКА З/П. (067) 433-61-78

КОНДИТЕР, ПЕКАР, ПРОДАВЕЦЬ-КОНСУЛЬТАНТ. (096) 664-80-79

Консультаційні послуги по працевлаштуванню в Польщі без вікових обмежень по візам та біометрії, своєчасна, гідна оплата, надаємо житло. @RespektPersonal.Poland. +48(735)664032, +48(881)937483

КОЧЕГАР НА ПОСТІЙНУ РОБОТУ. 62-05-61

КУР'ЄР З ДОСТАВКИ ПОШТОВИХ ВІДПРАВЛЕНЬ ПО МІСТУ ТА ОБЛ. ОФІЦІЙНЕ ПРАЦЕВЛАШТУВ. (099) 405-29-10

КУХАР В МАГАЗИН НА ВИШЕНЬЦІ. (067) 430-09-29

КУХАР В РЕСТОРАН «FAMILY PLACE». З/П ВІД 10000ГРН. (067) 915-41-90

КУХАР З Д/Р З ТІСТОМ (ПИРІЖКИ, ЧЕБУРЕКИ). ВНОЧІ 21.00-9.00. З/П 400 ГРН/НІЧ. (097) 903-34-03, МИРОСЛАВА

КУХАР НА МАНГАЛ В РЕСТОРАН «МАКЛАУД ПАБ» НА ПОСТІЙНУ РОБОТУ. (068)316-66-99, (093)950-95-02

КУХАР У НІЧНИЙ КЛУБ. З/П ВІД 1800 ГРН/ТИЖ. ТЕРМІНОВО. (097) 943-39-93

КУХАР

на постійну роботу в кафе у центрі міста, з/п висока. (067)430-01-89, (097)431-49-30

КУХАРІ НА ВИРОБНИЦТВО НАПІВФАБРИКАТІВ. МР- М. БОЯРКА, КИЇВСЬКА ОБЛ. Г/Р- 7/7. НАДАЄМО ПІЛЬГОВЕ ХАРЧУВАННЯ, ЖИТЛО, КОРПОРАТИВНИЙ ОДЯГ. РОЗВОЗКА ВІД СТ.М. СВЯТОШИНО, АКАДЕММІСТЕЧКО ТА З М. ВИШНЕВОГО. (067)434-36-98, (067)434-36-83

КУХАРІ, ОФІЦІАНТИ НА ПОСТІЙНУ РОБОТУ В КЛУБНИЙ РЕСТОРАН «ВЕЛЮР» . (093) 646-40-60

КУХОННИЙ ПРАЦІВНИК, ОХОРОНЦІ В ПІЦЕРІЮ. РОБОТА В КИЇВСЬКІЙ ОБЛ. ГРАФІК РОБОТИ 1/1 ТИЖДЕНЬ. ЖИТЛО ТА ХАРЧУВАННЯ НАДАЄТЬСЯ. ДЕТАЛІ ЗА ТЕЛ. (063) 100-71-91

458027

В зв'язку зі збільшення обсягів виробництва
Вінницька газетна друкарня "ПКЛ" відкриває додаткові вакансії:

ПОМІЧНИК ДРУКАРЯ

на ролевій машині

- робота в 2 зміни (тиждень денна, тиждень нічна)
- випробувальний термін, обов`язкове оформлення трудової книжки
- досвід роботи не обов'язковий, навчимо

з/п від 9000 грн на руки

Звертатись в робочий час:
м. Вінниця, вул. Чехова, 12-А (0432) 55-63-97 (067) 430-34-92

447056

- Водій на КамаЗ, НАЗ, Краз
- Водій крана
- Маляр
- Водій дорожнього катка
- Зварювальник
- Водій на фронтальний навантажувач
- Штукатур
- Будівельники
- Різноробочі
- Водій грейдера

444184

ЛІКАР-СТОМАТОЛОГ ТА МЕДСЕСТРА. ВІННИЦЯ. (067) 756-97-67

ЛІПКА ПЕЛЬМЕНІВ, ВАРЕНИКІВ. ВИМОГА: ПОСИДЮЧІСТЬ. ТЕРМІНОВО. З/П ГІДНА. (068) 705-38-58

Магазин «Червоні Маки» запрошує:продавця з позмінним г/р. З/п від 7000грн. (068) 004-91-29

МАЛЯРИ, ШТУКАТУРИ, ЕЛЕКТРОМОНТАЖНИКИ. ТЕРМІНОВО В КИЇВ! СПЕЦОДЯГ, ПРОЖИВАННЯ, СОЦПАКЕТ. ВАХТА 15/15. (063) 583-14-15

МЕНЕДЖЕР В ОФІС. ПОРЯДНІСТЬ, КОМУНІКАБЕЛЬНІСТЬ, ЗНАННЯ ПК, ГАРНА ВИМОВА. (067)722-77-52, (063)392-29-39

МЕНЕДЖЕР З ПРОДАЖУ В ОФІС. З/П ВІД 7000 ГРН. ГРАФІК З 9.00 ДО 18.00. (067) 433-00-21

МЕНЕДЖЕР ІЗ ЗБУТУ. (067) 433-34-70

МЕНЕДЖЕР ПО ОРЕНДІ В ТОРГІВЕЛЬНИЙ ЦЕНТР. (097) 943-39-93

МЕНЕДЖЕРИ З ПРОДАЖІВ, ТЕРМІНОВО. (097) 246-47-86

МЕНІ ПОМІЧНИК. ОПЛАТА ГАРНА. ПРЕДСТАВНИЦТВО. (097)578-93-52, (063)278-60-25

Механік. Ремонт,обслуговування автотехніки, ведення документації (7 автомобілів) (067) 410-10-54

Монтажники вікон для роботи в Литві. Офіційне працевлаштуван. Робоча віза на рік. Прямий роботодавець. www.euroworkcentre.com.ua. Ліц. СМПУ №1743 від 6.11.2017. (067)240-22-28, (095)288-52-28

МС-ВЕДУЧИЙ В НІЧНИЙ КЛУБ. (097) 943-39-93

НА КОНЮШНЮ РОБІТНИКИ БЕЗ ШКІДЛИВИХ ЗВИЧОК. ЖИТЛО НЕ НАДАЄТЬСЯ. (063)274-43-74, (097)239-00-53

НА МЕБЛЕВЕ ВИР-ВО ЗБИРАЛЬН.,ШЛІФУВ., ФАРБУВАЛЬН., ВАКУУМІРУВАЛЬНИКИ МЕБЛ.ФАСАДІВ (097)229-81-66, (098)234-39-72

НА МЕБЛЕВЕ ВИРОБНИЦТВО

молоді енергійні працівники. З/п висока. (068) 288-20-84

НА ПІДПРИЄМСТВО ПОТРІБНІ ПРАЦІВНИКИ, ЧОЛОВІКИ І ЖІНКИ. З/П ВІДРЯДНА. (097) 002-90-46

НА ПОСТІЙНУ РОБОТУ В КЛУБНИЙ РЕСТОРАН «ВЕЛЮР» ПОТРІБНІ ОФІЦІАНТИ, КУХАРІ. (093) 646-40-60

НА ПОСТІЙНУ РОБОТУ ПОТРІБЕН ВОДІЙ ПО УКРАЇНІ. З/П ВИСОКА. (097) 310-70-16

НА ПОСТІЙНУ РОБОТУ У ВІДДІЛ КУЛІНАРІЇ ПОТРІБЕН КУХАР ФАСТ-ФУДА (МОЖЛ.БЕЗ Д/Р). (097) 237-94-44

НА РОБОТУ ПОТРІБНИЙ ЗАВ. СКЛАД. ПРОД.ХАРЧУВАННЯ. ВИСОКА ЗП. (063) 793-68-69

На роботу потрібен електрик, з/п договірна. Вік до 40р., д/р. (067) 849-12-91

НА РОБОТУ ПОТРІБЕН ПРОДАВЕЦЬ НА ПРОДАЖ СУВЕНІРІВ. (067) 905-41-35

На роботу потрібні сортувальники б/в плівки. Оплата від виробітку щотижнево. (067)871-19-29, (063)286-55-96

НА СКЛАД РІЗНОРОБ. ДЛЯ ПЕРЕДПРОДАЖ.ПІДГОТ. МЕТАЛ.БОЧОК ТА ДЕРЕВ.ПІДДОНІВ. 10000 (067) 433-93-04

На СТО потрібні майстри ходової частини та на розвал-сходження. (097) 246-46-89

ОБВАЛЮВАЛЬНИКИ ТУШОК ПТИЦІ/РИБИ НА ХАРЧОВЕ ВИРОБНИЦТВО. МР- М. БОЯРКА, КИЇВСЬКА ОБЛ. Г/Р- 7/7. НАДАЄМО ПІЛЬГОВЕ ХАРЧУВАННЯ, ЖИТЛО, КОРПОРАТИВНИЙ ОДЯГ. РОЗВОЗКА ВІД СТ.М. СВЯТОШИНО, АКАДЕММІСТЕЧКО ТА З М. ВИШНЕВОГО. (067)434-36-98, (067)434-36-83

ОБСЛУГОВУЮЧА КОМПАНІЯ «ДОБРОБУД-ВІН» ЗАПРОШУЄ: ЕЛЕКТРИКА, САНТЕХНІКА, МАЛЯРА. (096) 354-65-99

ЗАПРОШУЄМО НО ПОСТІЙНУ РОБОТУ
ПРОДАВЦІВ
В мережу кіосків по місту
◆ Офіційне працевлаштування
◆ Гідна оплата праці
Робочий графік: тиждень ч/з тиждень
Можливо без досвіду роботи
(067) 233-10-60; (0432) 55-03-05
418104

ДИСПЕТЧЕР
на замовленнях
ОФІЦІЙНЕ ПРАЦЕВЛАШТУВАННЯ
вул. Зулінського,40
(097) 246 47 86
462028

НА ПОСТІЙНУ РОБОТУ
В ПРОДУКТОВИЙ СКЛАД
(р-н Тяжилів) потрібен:
ВАНТАЖНИК-КОМПЛЕКТУВАЛЬНИК
з/п від 9 000 грн
(067) 445 89 09
462051

ОПЕРАТОР ЛІНІЇ НА ХАРЧОВЕ ВИРОБНИЦТВО. (097)287-10-72, (096)349-45-49

Оператор на прийом телефонних дзвінків. Виплата вчасно. Гнучкий графік роботи (093) 034-86-82

ОПЕРАТОР ПУЛЬТА ЦЕНТРАЛІЗОВАНОГО СПОСТЕРЕЖЕННЯ. ОФІЦ.ПРАЦЕВЛ. З/П 4000 ГРН. (067)430-53-76, (093)115-78-85

ОПЕРАТОР ЧПУ. ПОЛІРУВАЛЬНИК. ШЛІФУВАЛЬНИК. (095) 354-13-36

ОПІКУНКИ В НІМЕЧЧИНУ, ДО 60 Р. З/П 800-1200 ˜. КОНСУЛЬТАЦІЯ (096)742-55-02, (093)012-83-93

ОФІЦІАНТ В РЕСТОРАН «FAMILY PLACE». 350ГРН ЗА ЗМІНУ. ВАТУТІНА, 27 (067) 915-41-90

ОФІЦІАНТ В РЕСТОРАН «МАКЛАУД ПАБ». (068)316-66-99, (093)950-95-02

ОФІЦІАНТ, КУХАР. (093) 598-99-95

ОФІЦІАНТ. З/П 350ГРН/ДЕНЬ. (096) 475-64-85

ОФІЦІАНТИ В КАФЕ В ЦЕНТРІ МІСТА НА ПОСТІЙНУ РОБОТУ. (067)430-01-89, (097)431-49-30

ОФІЦІАНТИ

Графік роботи зручний. З/п висока. Офіційне працевлаштування. (067)124-28-48, (067)525-55-77

ОФІЦІАНТИ, КУХАРІ НА ПОСТІЙНУ РОБОТУ В КЛУБНИЙ РЕСТОРАН «ВЕЛЮР» . (093) 646-40-60

ОХОРОНА В НІЧНИЙ КЛУБ (ВІД 25 Р). З/П 350ГРН/НІЧ. (097) 943-39-93

ОХОРОНА ЗАВОДУ. ПОДОБОВО. ПО М.ВІННИЦЯ. ПОТРІБНІ ЧОЛ. І ЖІН.. З/П 480-580ГРН/ДОБА (068) 941-31-02

ОХОРОНА. ВАХТА. ВІННИЦЬКА ТА ХМЕЛЬНИЦЬКА ОБЛАСТІ. ЖИТЛО, ПРОЇЗД ТА ЧАСТКОВО ХАРЧУВАННЯ БЕЗКОШТОВНО. (096)785-59-74, (095)110-87-55

ОХОРОНА. М.ВІННИЦЯ. ПОДОБОВО. ДЕНИС ГРИГОРОВИЧ. (067) 683-00-79

ОХОРОНЕЦЬ. (067) 433-34-70

ОХОРОННИК В ВІННИЦІ НА ПОСТІЙНУ РОБОТУ З Д/Р, ДОБА/ДВІ. З/П ВІД 350ГРН. СОЦ.ПАКЕТ. ОФІЦІЙНО. (067)430-24-67, (067)158-65-33

ОХОРОННИК В СУПЕРМАРКЕТ. ГРАФІК РОБОТИ 3/3. З/П ВІД 7900 ГРН ЗА 15 ДНІВ. (097)596-30-04, (093)059-22-66

ОХОРОННИКИ НА РОБОТУ У М.УМАНЬ. З/П ВІД 9000 ГРН. ВАХТОВИЙ МЕТОД РОБОТИ. ПРОЇЗД ТА ПРОЖИВАННЯ ЗА РАХУНОК ФІРМИ. М.УМАНЬ, ВУЛ.НЕЗАЛЕЖНОСТІ, 83. (050) 064-09-93

Охоронці в м.Київ. Вахта 30/15, 20/10, 15/15. З/п 9000грн. Харчування, проживання за рахунок підприємства. (073)406-99-18, (095)285-81-19

ОХОРОНЦІ НА ПОСТІЙНУ РОБОТУ, ВАХТОВИЙ МЕТОД. З/П БЕЗ ЗАТРИМОК. (098) 315-50-59

ОХОРОНЦІ НА ПОСТІЙНУ РОБОТУ. ВАХТА, ПРОЇЗД ТА ПРОЖИВ. ЗА РАХУНОК ПІДПРИЄМСТВА. (093)630-81-35, (097)842-72-63

ОХОРОНЦІ, ВАХТОВИЙ МЕТОД. З/П 300 ГРН/ДОБА. (096) 564-24-26

Охоронці, виконавці робіт, монолітники, арматурники, монтажники, різнороби, підсобні робітники. м.Київ. Надамо житло. (067) 329-73-39

ОХОРОНЦІ, НАЧ.ЗМІН, ЧОЛ/ЖІН. ВАХТА. ВІН.ОБЛ. ПРОЇЗД, ЖИТЛО БЕЗКОШТОВНЕ. СОЦПАКЕТ. З/П ВІД 9000-12000ГРН., СВОЄЧАСНО. (067)430-24-67, (067)158-65-33

ПІДРОБІТОК ДЛЯ ПЕДАГОГІВ, БУХГАЛТЕРІВ, ЗРУЧНИЙ ГРАФІК. (098) 355-10-06

ПІДСОБНИКИ, РІЗНОРОБОЧІ, ШТУКАТУРИ, ШПАКЛЮВАЛЬНИКИ, ПЛИТОЧНИКИ. (097) 331-73-11

ПОЛІРУВАЛЬНИК АВТО З ДОСВІДОМ РОБОТИ, ГАРНІ УМОВИ. ХОРОША З/П. (063) 688-97-75

Порізчик ДСП. Ставка 14000 грн. Можливо навчання. (067) 990-88-23

ПОРЯДНА ЛЮДИНА В НАЛАГОДЖЕНИЙ БІЗНЕС З ІНОЗЕМНИМ КАПІТАЛОМ. (098) 782-01-50

Потрібен автомайстер. (097)593-20-72, (093)645-30-72

ПОТРІБЕН ВОДІЙ. ДОСВІД ВІД 2Р. 24-45 Р.; З/П-12000, ДОСТАВКА ТОВАРУ ПО МАРШРУТУ. (068) 185-47-24

ПОТРІБЕН ВОДІЙ. З/П 10000 ГРН. (067) 874-97-97, ІГОР

ПОТРІБЕН ЗБИРАЛЬНИК МЕБЛІВ З ДОСВДІОМ РОБОТИ. З/П ВІД 10000. (096) 537-40-91

Потрібен майстер для обслуговування мережі Інтернет з власним авто. З/п від 8000 (096)021-53-52, (073)126-76-06

Потрібен нічний продавець на Брацлавську, з 20 до 8, 14/14. 480 грн + бонуси. (067) 393-30-54, Ірина Павлів.

Потрібен піцейола у Мілано на Фрунзе з 10 до 22.30, 5/5, з/п від 7500. (063) 216-14-35, Альона

ПОТРІБЕН ПОМІЧНИК В ОФІС. ОБОВ'ЯЗКИ: ПРИЙОМ ДЗВІНКІВ, ДОПОМОГА В РОБОТІ З ПЕРСОНАЛОМ. ГРАФІК 10.00-18.00. (096) 794-89-28

ПОТРІБЕН ПРАЦІВНИК САУНИ. (067) 430-31-41

ПОТРІБЕН ПРОДАВЕЦЬ НА ХОТ-ДОГИ, ХОР. МІСЦЕ, ГІДНА З/П. (098)200-45-06, (093)858-21-77

ПОТРІБЕН РІЗНОРОБОЧИЙ В СМТ СТРИЖАВКУ. ІНОГОРОДНІМ НАДАЄТЬСЯ ЖИТЛО. (096) 439-92-65

ПОТРІБНІ ВОДІЇ КАТЕГОРІЇ В НА ДЕРЖАВНЕ ПІДПРИЄМСТВО. (099) 405-29-10

ПОТРІБНІ ВОДІЇ КАТ.С (ДОСТАВКА ПРОД.ХАРЧ.) НАДАЄМО ЖИТЛО. (063) 793-68-69

Потрібні працівники по виготовленню кілець кринич-них та каналізаційних. (097) 593-20-72

ПОТРІБНІ ХЛОПЦІ НА ЗАКРИТИЙ МАНГАЛ (У ГАСТРОНОМ) З Д/Р, З/П 7500 ГРН. (097) 237-94-44

ПОШИВНИКИ ШКІРГАЛАНТЕРЕЙНИХ ВИРОБІВ. НАВЧИМО ПРАЦЮВАТИ ЗІ ШКІРОЮ. З/П ВІД 7000 (068)212-56-56, (0432)27-20-90

ПРАЦІВНИК В ЦЕХ ДЕРЕВООБРОБКИ. (068) 277-97-97

ПРАЦІВНИКИ ДЛЯ ВИГОТОВЛЕННЯ З/Б ОГОРОЖ. З/П ВІД 10000 ГРН. (067)743-18-44, (073)743-18-44

ПРАЦІВНИКИ ДЛЯ ВИЛОВУ РИБИ НА СТАВКУ. З/П 450 ГРН/ДЕНЬ. МІСЦЕ ЗНАХОДЖЕННЯ 10 КМ ВІД М.ВІННИЦЯ. ХОРОШІ УМОВИ РОБОТИ. (067) 240-96-81

ПРАЦІВНИКИ НА АВТОЗАВОД В ЧЕХІЮ, ДО 50 Р. З/П 1000-1200˜. КОНСУЛЬТАЦІЯ (096)742-55-02, (093)012-83-93

ПРАЦІВНИКИ ПО ДОГЛЯДУ ЗА ТВАРИНАМИ У ПРИТУЛКУ ДЛЯ ТВАРИН (50КМ ВІД КИЄВА). ЖИТЛО НАДАЄТЬСЯ. ДЕТАЛІ ЗА ТЕЛЕФОНОМ: (067) 656-70-98

ПРЕСУВАЛЬНИК МАКУЛАТУРИ НА ПОСТІЙНУ РОБОТУ. (067) 770-17-14

ПРИБИРАЛЬНИК. (067) 433-34-70

ПРИБИРАЛЬНИЦІ - ТЕРМІНОВО. БЕЗКОШТОВНІ ОБІДИ. ОПЛАТА ПРОЇЗДУ ДЛЯ ІНОГОРОДНІХ. (067)280-68-16, (098)225-65-94

ПРИБИРАЛЬНИЦЯ ВВЕЧЕРІ. З 17:00 ДО 00:30. ЗАРПЛАТА - 300 ГРН ЗА ВИХІД. (097) 612-95-51

ПРИБИРАЛЬНИЦЯ В РЕСТОРАН «АРТАЛЬ». З 8.00-20.00. 200 ГРН/ЗМІНА. (067) 433-55-30

ПРИБИРАЛЬНИЦЯ В САЛОН-КРАСИ В ЦЕНТР МІСТА. З/П 100 ГРН/ДЕНЬ. (068) 549-13-77

ПРИБИРАЛЬНИЦЯ-ПОСУДОМИЙНИЦЯ В РЕСТОРАН. (097)657-86-69, (067)430-50-46

ПРИЙМАЛЬНИЦЯ СКЛОТАРИ ТА МАКУЛАТУРИ. (098) 085-33-32

ПРОДАВЕЦЬ В ДИТ.МАГАЗИН НА ВИШЕНЬКУ, ДІВЧ., Г/Р:6 ДН.З 8.30-18,НД-ВИХ. З/П 7500ГР. (093) 579-33-06, ОЛЬГА

ПРОДАВЕЦЬ В ПРОДУКТОВИЙ МАГАЗИН. ГР/Р ТИЖДЕНЬ/ТИЖДЕНЬ. З/П 7500ГРН/15 ДНІВ. (097)596-30-04, (093)059-22-66

ПРОДАВЕЦЬ СПОРТТОВАРІВ. ГРАФІК РОБОТИ З 9-00 ДО 18-00. ДЕТАЛІ ОБГОВОРЮЮТЬСЯ. (067) 430-42-65

Продавець та касир в магазин. Терміново. З/п від 7000грн. (067) 433-24-30

ПРОДАВЕЦЬ-КОНСУЛЬТАНТ, НЕПРОДОВОЛЬЧА ГРУПА, Д/Р,ВІДПОВІДАЛЬНІСТЬ. (098) 722-99-30

ПРОДАВЦІ В МАГАЗ.В ЖК»ЄВРОП.КВАРТАЛ», Г/Р ТИЖД./ТИЖД.З 8-22. З/П ВІД 7500ГР/МІС. (096) 259-30-74, ОЛЕНА

ПРОДАВЦІ В МЕРЕЖУ МАГАЗИНІВ У М.ВІННИЦЯ. ХОРОШІ УМОВИ РОБОТИ. (097) 825-43-53

ПРОДМАРКЕТ «ТРЕЙД» ЗАПРОШУЄ ЕКСПЕДИТОРА. З/П 10000 ГРН. (097) 191-58-48, ЮРІЙ

Пропоную роботу перекладача англійської мови. Письмові переклади. Робота за комп. (067)923-35-09, (067)490-71-06

РІЗНОРОБОЧИЙ (ЧОЛОВІК, ДО 35 Р.). З/П 400 ГРН/ДЕНЬ. СТ.МІСТО. (067) 430-48-66

РІЗНОРОБОЧИЙ В ЗАМІСЬКИЙ КОМПЛЕКС «ГОСТЕВІЯ». БЕЗКОШТОВНЕ ХАРЧУВАННЯ. 300ГРН/ЗМІНА (067) 549-88-73

Різноробочий в цех по різці ДСП. Ставка 8000 грн. (067) 990-88-23

РОБІТНИК НА СКЛАД, Р-Н ВОДОКАНАЛУ. З/П 350/ДЕНЬ, НЕВЕЛИКА ЗАВАНТАЖЕНІСТЬ. (096) 211-20-50

РОБІТНИК СКЛАДУ, ЗАВ.СКЛАДОМ НА ПОСТІЙНУ РОБОТУ НА ПІДПРИЄМСТВО. (067) 930-47-73

Робітник-помічник. Потрібен на шиномонтаж. Чехова. З/п гідна. (097) 902-60-90

РОБІТНИКИ БУДІВЕЛЬНИХ ПРОФЕСІЙ. (098)058-37-50, (063)105-65-51

РОБІТНИКИ В ЦЕХ НА ВИРОБНИЦТВО ПЕЛЕТІВ ТА БРИКЕТІВ. (096) 371-69-33

РОБОТА В ОХОРОНІ. ВАХТА. ДЛЯ ЧОЛ/ЖІН. 300-360ГРН/ДОБА (9000-10800 НА МІС.) (067)462-70-11, (063)239-90-84

Робота в Польщі, Чехії, Німеччині, Ізраїлі. Оформлення за наш рахунок. Інформація. (068) 585-90-90

РОБОТА В ПОЛЬЩІ. РОБОЧА ВІЗА В ПОЛЬЩУ. БЕЗКОШТОВНІ ВАКАНСІЇ. ВЕЛИКИЙ ВИБІР. КОНСУЛЬТАЦІЯ. (098)675-75-72, (093)154-67-07

РОБОТА В СЛОВАЧЧИНІ З ОФОРМЛЕННЯМ ТИМЧАСОВОГО МІСЦЯ ПРОЖИВАННЯ. ЛІЦ.АГ 507904. (067)404-67-96, (093)857-48-62

РОБОТА ВАНТАЖНИКА НА СКЛАД САНТЕХНІКИ, ДВЕРІ, Р-Н ХІМЗАВОД. З/П 40 ГРН/ГОДИНА. (067) 433-61-78

444184
ТЕРМІНОВО!
ЕЛЕКТРОГАЗОЗВАРЮВАЛЬНИК
Заробітна плата: 8000 грн+премія
Іногороднім житло надаємо
тел.: 067-135-62-57

444184
ОХОРОННИКИ
(чоловіки та жінки)
Вахта 15/15
Проживання, харчування, форма та проїзд за рахунок підприємства
Тел.: 097-760-13-16, 096-651-70-03

444184
ТЕРМІНОВО!
ВОДІЙ кат. Е
на півпричіп самоскид
Гідні умови праці, ЗП договірна, своєчасна
•Вінницька обл, Калинівка•
067 292 24 54

444184
Цех підготовки вантажних автомобілів запрошує
Автомаляра
Помічника автомаляра
Зп 20000 грн
Тел.: 096 881 82 05

РОБОТА ДЛЯ ВІЙСЬКОВИХ У МИНУЛОМУ, ЕКОНОМІСТІВ, ФІНАНСИСТІВ. (098) 355-10-06

Робота для цілеспрямованих, інтелігентних. 52-86-45, (093) 894-51-35

РОБОТА КОМПЛЕКТУВАЛЬНИКОМ НА СКЛАД САНТЕХ., ДВЕРЕЙ, Р-Н ХІМ.ЗАВОД. З/П ВІД 10000ГРН. (067) 433-61-78

РОБОЧІ НА ДЕМОНТАЖ СТІН ПОЦЕГЕЛЬНО. ОПЛАТА 80 КОП./ЦЕГЛИНА. (096) 443-00-68

САНТЕХНІК. (067) 931-63-63

САНТЕХНІК. (067) 434-34-84

СОРТУВАЛЬНИК ВАНТАЖІВ (ЛОГІСТИКА). (067) 434-34-84

СОРТУВАЛЬНИКИ ПОЛІЕТИЛЕНОВОЇ ПЛІВКИ. (067) 770-17-14

СОРТУВАЛЬНИКИ СКЛОПЛЯШКИ НА ПОСТІЙНУ РОБОТУ. (067) 770-17-14

СТАРШИЙ КУХАР/БРИГАДИР НА ВИРОБНИЦТВО НАПІВФАБРИКАТІВ. МР- М. БОЯРКА, КИЇВСЬКА ОБЛ. Г/Р- 7/7. НАДАЄМО ПІЛЬГОВЕ ХАРЧУВАННЯ, ЖИТЛО, КОРПОРАТИВНИЙ ОДЯГ. РОЗВОЗКА ВІД СТ.М. СВЯТОШИНО, АКАДЕММІСТЕЧКО ТА З М. ВИШНЕВОГО. (067)434-36-98, (067)434-36-83

СТОЛЯР, ПОМІЧНИК СТОЛЯРА В СТОЛЯРНИЙ ЦЕХ. (067) 794-54-86

СТОЛЯР-ВЕРСТАТНИК НА ПОСТІЙНЕ МІСЦЕ РОБОТИ В СТОЛЯРНИЙ ЦЕХ. З/П І УМОВИ РОБОТИ ПО ТЕЛЕФОНУ. (096)463-75-18, (050)461-20-12

ВІННИЦЬКИЙ ФІНАНСОВО-ЕКОНОМІЧНИЙ УНІВЕРСИТЕТ ТА ЕКОНОМІКО-ПРАВОВИЙ КОЛЕДЖ

запрошують учнів шкіл, профтехучилищ, молодших спеціалістів та всіх інших верств населення:

НА ДЕНЬ ВІДКРИТИХ ДВЕРЕЙ 23 листопада 2019 року на 11:00

Ліц. АЕ №636845 МОНУ від 19.06.2015р.

НА ВАС ОЧІКУЄ ЦІКАВА ТА ЗМІСТОВНА ПРОГРАМА:

- гра «Майстер-клас з ресторанного і готельного бізнесу» - сервірування столу;
- робота в системі дистанційного комп'ютерного спілкування;
- конкурс підготовлених Вами власних віршів і мистецьких творів;
- конкурсний розгляд підготовлених Вами творчих проектів по запровадженню на території своєї громади сучасних мальовничих куточків відпочинку (фото чи малюнок).

Буде видано друкований збірник.

СПЕЦІАЛЬНОСТІ:
- право • митна діяльність • підприємництво
- туристичний, готельний та ресторанний бізнес
- торгівля та біржова діяльність
- інформаційна діяльність • комп'ютерні технології
- організація виробництва
- менеджмент в охороні здоров'я
- менеджмент митної справи
- фінанси, банківська справа та страхування
- облік та оподаткування (робота в податковій)

КВАЛІФІКАЦІЯ: молодший бакалавр, бакалавр, магістр.

ЧЕКАЄМО ВАС І ВАШІ ТВОРЧІ РОБОТИ 23.11.2019 РОКУ ЗА АДРЕСОЮ:

Вінниця, вул., Пирогова, 71-А (трамваї № 1, 5, 3, тролейбуси № 12, 13, 14 зуп. «Ак. Заболотного»)
www.vfeu.edu.ua E-mail: rektor-vfeu@ukr.net (0432) 53-62-59; 50-55-54

461998

ТОВ "АДМ Юкрейн"

ADM

Закуповуємо

.Соняшник.

ВИСОКООЛЕЇНОВИЙ ТА ЗВИЧАЙНИЙ

.Ріпак.Кукурудза.

Вінниця (0432) 50 40 15; (0432) 50 40 16; (050) 313 61 79

461111

МІЖРЕГІОНАЛЬНА АКАДЕМІЯ УПРАВЛІННЯ ПЕРСОНАЛОМ

Запрошує на навчання

без сертифікатів ЗНО

випускників шкіл, училищ, коледжів, будь-яких вузів і спеціальностей за спеціальностями:

· Право · Правоохоронна діяльність · Економіка · Менеджмент · Маркетинг · Облік і оподаткування · Фінанси, банківська справа та страхування · Управління персоналом та економіка праці · Соціологія · Психологія

АДРЕСА ВІДБІРКОВОЇ КОМІСІЇ:
м. Вінниця, Хмельницьке шосе, 145, к. 911 (9 поверх); www.maup.com.ua
тел./факс (0432) 56-06-33, 56-06-30, 51-33-41; e-mail: vi_maup2005@ukr.net

461420

448501

ГО Школа боксу та кікбоксингу Андрія Рябченка

ПРОФЕСІЙНЕ НАВЧАННЯ

13 років стажу ДЮСШ + 5 років індивідуального навчання

Групові та індивідуальні навчання:

1) Навчання та розкриття таланту від дитячого до дорослого віку.
2) Навчання техніки і тактики ударів, захисту і бойових маневрів з боксу та кікбоксингу.
3) Навчання нокаутуючого удару.
4) Навчання сміливості, мужності, силі, гнучкості та силовій витривалості.
5) В короткий термін зниження ваги від 20 до 30 кг від 4 до 5 місяців.

Дам здоров'я, силу, духовність і успіх у житті

(067) 255-13-06, (063) 269-05-54

447824

СТОЛЯР. (068) 277-97-97

ТЕРМІНОВО ПОТРІБНА ПРИБИРАЛЬНИЦЯ В ГІПЕРМАРКЕТ (ВІННИЦЬКА ОБЛ., С.ЗАРВАНЦІ, ХМЕЛЬНИЦЬКЕ ШОЕ 0,5 КМ, 1). ГРАФІК РОБОТИ 2/2, 3/3, ЗМІНА 12 ГОД. З/П ДОГОВІРНА. (098)662-82-65, (067)568-46-45

ТЕРМІНОВО ПОТРІБНІ ПРИИБРАЛЬНИЦІ ТА ДВІРНИКИ У ГІПЕРМАРКЕТ «МЕТРО». М.ВІННИЦЯ, ХМ.ШОСЕ 0,5 КМ. ГР.РОБОТИ 2/2, 3/3, ЗМІНА 12 ГОДИН. З/П ВІД 5000 ГРН. (098)436-64-44, (067)568-46-45

ТЕРМІНОВО ПОТРІБНІ ХЛОПЦІ ТА ДІВЧАТА НА ХІМЧИСТКУ АВТО. ХОРОША З/П. (098) 046-95-76

ТЕРМІНОВО ТЕХНОЛОГ В ШВЕЙНИЙ ЦЕХ ЧОЛОВІЧОГО ОДЯГУ. ДЕТАЛІ ПО ТЕЛ. НАТАЛІЯ. (067) 595-77-31

ТЕРМІНОВО! ПОТРІБНІ ОХОРОННИКИ. ВАХТА. ПРОЖИВАННЯ, ПРОЇЗД І ХАРЧУВАННЯ БЕЗКОШТ. (099)439-11-80, (098)896-40-90

Терміново: продавця та адміністратора торг.залу, г/р позмінний. З/п висока. (067) 294-86-19

ТМ ЗАПРОШУЄ НА РОБОТУ

продавців прод.товарів, вантажників. Гідна з/п, гнучкий графік роботи. (098) 661-50-09

ФАРБУВАЛЬНИК ДЕРЕВ'ЯНИХ ВИРОБІВ. (068) 277-97-97

ХАТНЯ ПРАЦІВНИЦЯ. ГР/Р 3 ДНІ В ТИЖДЕНЬ. З/П 400 ГРН/ДЕНЬ + ПРОЇЗД ТА ХАРЧУВАННЯ. (097)596-30-04, (093)059-22-66

ШВАЧКА З Д/Р

на пост.роб. на підприємство по пошиву автомобіл.чохлів. Операц.пошив. 8000грн. (097) 351-63-28

ШВАЧКА З ДОСВІДОМ РОБОТИ. (097) 288-55-03

ШВАЧКА З ДОСВІДОМ

на постійну роботу в цех, пошив операційний. З/п 8000 грн, р-н Ел.мережі. (097) 351-63-28

ШВАЧКА НА ОПЕРАЦІЙНИЙ ПОШИВ НА ПІДПР. ПО ПОШИВУ А/М ЧОХЛІВ В М.ВІННИЦЯ.З/П 8000ГР (097) 351-63-28

ШВАЧКА ПО РЕМОНТУ ОДЯГУ. З ДОСВІДОМ РОБОТИ. (097) 792-79-21

ШВАЧКИ В ЦЕХ. ПОСТІЙНА РОБОТА, ВИСОКА З/П, СОЦПАКЕТ, ПОВЕРНЕННЯ ПРОЇЗДУ. (098) 656-81-31

ШВЕЙНИЙ ЦЕХ. ЗАКРІЙНИК З ДОСВІДОМ РОБОТИ. З/П ВИСОКА, СОЦ.ПАКЕТ. (063) 776-68-55

Швея на приватне підприємство. З/п від виробітку. (097) 741-15-90

Шиномонтаж потребує помічників. Чехова. З/п гідна. (097) 902-60-90

ШИНОМОНТАЖУ ПОТРІБНІ ЧОЛОВІКИ ВІД 20 ДО 35Р. БЕЗ Д/Р. З/П ДОГОВІРНА. (067)285-07-68, (067)274-25-01

Шукаю працівницю для роздачі реклами. (098) 373-04-94

«CITYWORK» ПРОВОДИТЬ НАБІР НА ПРАЦЮ ДО ПОЛЬЩІ, ЧЕХІЇ, УГОРЩИНИ, ПРИБАЛТИКИ (СПЕЦІАЛІСТІВ), СЛОВАЧЧИНИ, НІМЕЧЧИНИ (СПЕЦІАЛІСТІВ). АДРЕСА: М. ВІННИЦЯ ВУЛ. СОБОРНА 79, ОФІС 4. МИ У FACEBOOK.COM/CITYWORK. VIN. ТЕЛ./VIBER: (067)766-99-86, (066)358-32-76

9.2. ШУКАЮ

«AALT» Акуратно а ми недорого все розвантажимо-завантажимо + меблі. Є транспорт. (098) 718-21-80

«Абакан». Диспетчерська з завантаження, перевезення меблів. 69-39-52, (067) 994-47-16

«Майстер на прокат» все по дому:замки, люстри, сантехніка, інше. Перевез.меблів. (096) 232-44-85

Бухгалтер гол.візьме на обслуг. ФОП, ПП, СПД, ТОВ. Д/р 10р. Недор. Закриття ФОП. 43-57-89, (068) 041-55-92

Бухгалтер з д/р звітність, обс.ФОП, ю/о всіх видів діяльн.Відкриття та закриття. (067) 911-80-64

Бухгалтерське обслуговування ЗЕД, відшкодування ПДВ, звітність. (067) 503-88-69

Відкриття та закриття ФОП та юридичних осіб, надання бухгалтерських послуг. (063) 607-04-54

Вчителька-пенсіонерка займатиметься з учнями 1-6 кл.або нянчити дитину з народження. (067) 367-44-00

Доглядальниця за лежачими хворими. Стаж роботи в лікарні ім.Ющенка. (068) 661-13-79

Догляну людину похилого віку, можливо з проживанням. (098) 367-46-50

Жінка 61 рік, шукає роботу, можливо догляд за людьми похилого віку. Є д/р. (093)947-43-54, (097)539-46-61

Жінка середніх років шукає роботу помічника кухаря. Інтим не пропонув. (063) 384-17-51

Жінка шукає роботу з реальною оплатою. (063) 669-68-98

Складаю резюме, автобіографії, мотиваційні листи. (098) 514-69-62

Складу бізнес-план. Вайбер: (063) 673-94-07

Чол., в/о екон., д/р на керівних посадах, управління системою збуту. (097) 439-47-71

Чоловік 38 років шукає постійну роботу. (097) 396-16-05

Чоловік 61р., без шкідл.зв., шукає роботу. Д/р бульдозеристом, трактористом, шофером (067) 452-49-57

Шукаю роботу доглядальницею, маю д/р в лікарні Ющенка. (098) 273-36-19

Шукаю роботу доглядальниці, помічниці по дому. З дні/тиж. з проживанням. (098) 449-68-11

Шукаю роботу няні, домробітниці, догляд за людьми похилого віку. Без інтиму. (068) 151-96-73

Шукаю роботу охоронця у м.Вінниця, жінка, 50 р, бажано офіційне працевлаштування (068) 231-80-59

Шукаю роботу підсобником, тимчасовий підробіток. (097) 234-07-04

Шукаю роботу садівника + допомога по господарству, прибирання. (067) 430-71-99

10. НАВЧАННЯ

10.1. НАВЧУ

Академічний оперний вокал (від професійної співачки). Підгот. до консерваторії. (097)307-68-93

Англ.мова, інд.заняття, підготовка до ДПА, ЗНО. Дорослі для виїзду за кордон. (097) 472-54-46

Англійська в усіх її аспектах. Навчання індивідуальне в домашніх умовах. (098)271-41-01, (063)180-82-69

АНГЛІЙСЬКА ДЛЯ ПОЧАТКІВЦІВ ТА НЕ ТІЛЬКИ. РЕПЕТИТОР ДЛЯ УЧНІВ, ВЕЛИКИЙ Д/Р. (098) 271-41-01

Англійська мова для школярів. Недорого. (068) 326-75-07

АНГЛІЙСЬКА ТА НІМЕЦЬКА. ПРОФЕСІЙНО З 10-РІЧНИМ ДОСВІДОМ. ДЛЯ ДІТЕЙ ТА ДОРОСЛИХ. (097) 187-37-63

Англійська та французька. Переклади. Репетиторство. Домашні завдання. (093) 342-36-68

Біологія та хімія. Підготовка до ЗНО. Додаткові заняття для відстаючих. (068) 715-15-59

Вчитель 1-4кл.: допоможу вчитись охоче, підтягну з усіх предметів + англ.мова. (067)931-34-04, (093)004-07-34

Допоможу в навчанні німецької мови, підготовлю до екзамену в Гьоте інституті. 51-69-19, (067) 115-96-64

З любов'ю до дитини підготую до школи. Школяреві допоможу у навчанні. 51-79-10, (096) 500-97-54

ЗАПРОШУЄМО ВИВЧАТИ МОВИ: ПОЛ., АНГЛ., НІМ., ФРАНЦ. OSVITALIGHT.COM (067) 433-29-54

МАГАЗИН КРАМНИЦЯ ТВОРЧОСТІ
Цікаві набори для розвитку дітей з серії «Зроби сам!»
https://kramnicya.com.ua
Коцюбинського, 38а

Математика для учнів 7-11 класів та студентів коледжів. Підготовка до ЗНО. (067) 937-98-14, 67-51-90

Навчання Петриківського розпису. Групові та індивідуальні заняття. (067)430-85-77, (063)961-07-77

461783
ТОВ ВКФ «Вінторгпром»
Постійно у продажу зі складу у Вінниці
СІЛЬ ХАРЧОВА в асортименті
СОДА ХАРЧОВА в мішках і пачках
Ф/р будь-яка, відстрочка платежу, доставка
тел.: 65-80-20, (097) 462-40-37 (офіс),
(068) 853-95-87 (склад 1, вул. А. Янгеля)
(068) 687-58-54 (склад 2, вул. М. Шимка)

Німецька, англійська для дітей та дорослих. Індивід. підхід до кожного. Групові. (097)187-37-63, (073)038-93-27

Перекладач французької та англ.мови. Уроки. Швидко, професійно. 7р.д/р в Канаді. (097) 129-70-53

Перекладаю документи на більшість Європейських мов. (098) 689-69-09

Підготую дитину до школи, розвиток пам'яті, уваги, мислення за ейдетикою. (067) 793-17-95

Пропоную послугу: заводити і забирати з гуртка дитину, р-н Вишенька. (096) 870-15-75

Репетирот з англ.та укр. мов. 1-11 кл. Підготовка учнів 1-4 кл. з усіх предметів. (097) 451-01-08

Репетитор з математики, укр.мови, 1-9 клас. Готую до школи. Р-н Вишенька. (097) 217-67-04

Складаю резюме, автобіографії, мотивац.листи б.-якої складності. Можливий переклад. (096) 495-72-79

Українська мова і література: підготовка до ЗНО, ДПА, вивчення мови. (096) 055-96-90

Хімія та біологія. Підготовка до ЗНО. Додаткові заняття для відстаючих. (067) 430-65-50

ХІМІЯ. БІОЛОГІЯ. ПІДГОТОВКА ДО ЗНО ТА ДПА. ІНДИВІДУАЛЬНІ ЗАНЯТТЯ З УЧНЯМИ 6-11КЛ. (097)118-48-00, (063)276-63-92

Хімія. Індивідуальні заняття для учнів 8-11 класів, студентів ВУЗів. (063)804-14-13, (098)599-63-47

Якісно підготую до складання ЗНО і ДПА з хімії. Додат. занят.Викладач мед.універ. (093) 010-91-04

11. ПРОДУКТИ ХАРЧУВАННЯ, ТЮТЮН, АЛКОГОЛЬ, С/Г ПРОДУКЦІЮ

11.1. ПРОДАМ

Квашені огірки.....дог.....(067) 295-15-35
Саджанці горіхів .....дог.....(098) 740-11-49
Саджанці ківі,інжир, хурма,фундук.....дог.....(099) 798-29-88
САДЖАНЦІ РЕМОНТ.МАЛИНИ БРУСВЯНА ДОГ.... (068) 849-26-42
Сіно люцерни в тюках .....дог.....(067) 345-03-78
Сіно, дрова, кратопля кормова .....дог.....(063) 181-01-25

11.2. КУПЛЮ

Мілку картоплю, кормовий буряк.....дог.....(096) 160-17-22

11.3. ПОСЛУГИ

ГНІЙ, САМОВИВІЗ БЕЗКОШТ. МОЖЛИВА ДОСТАВКА. (063)274-43-74, (097)239-00-53

Їстівні букети на замовлення. Доставка по місту. (096) 695-67-37

12. ОБЛАДНАННЯ, ТАРА ТА УПАКОВКА

12.1. ПРОДАМ

ПЛІВКА ТЕРМОЗБІЖНА, ВИРОБНИЦТВО ДОГ..... 61-65-44
Ящики від винограду, 10кг, 150 шт. 5 грн/шт.....(097) 492-74-26

12.2. КУПЛЮ

Електродвигуни, 0,5 -250кВт .....дог.....(063) 298-37-72
Електрокосу. Бажано з Німеччини.....дог.....(097) 016-22-63
Фризер для морозива.....дог.....(066) 339-36-34

13. КОМП'ЮТЕРИ, ПЕРИФЕРІЯ, ВИТРАТНІ МАТЕРІАЛИ, ОРГТЕХНІКА, КАНЦТОВАРИ, ІНТЕРНЕТ-ПОСЛУГИ

13.1. ПРОДАМ

Комплектуючі, комп'ют., периферія .....дог.....57-90-49
Комп'ютери, ноутбуки, нові та б/в .. недорого.....(067) 712-09-09
Ком'пютер .....дог.....(067) 960-83-02
Ноутбуки, б/в..... 2000 грн.....(063) 227-26-85
Ноутбуки. Найдешевші ціни. .....дог.....(067) 397-86-93

13.2. КУПЛЮ

Комп'ютерну техніку, нову та б/в .....дог.....(067) 712-09-09
Куплю ноутбук, б/в або новий .....дог.....(067) 430-22-22

13.3. ПОСЛУГИ

Професійний ремонт комп'ютерів, принтерів, орг.тех. Заправка, віднов.картриджів (067) 397-86-93

Ремонт та обслуговування комп'ютерів, ноутбуків, орг.техніки. (067) 712-09-09

ШВИДКА КОМП'ЮТЕРНА ДОПОМОГА! РЕМОНТ, КОНСУЛЬТАЦІЯ, НАЛАШТУВАННЯ ВАШОГО КОМП'ЮТЕРА ПРОТЯГОМ 1 ГОДИНИ ПІСЛЯ ВАШОГО ДЗВІНКА! ВИЇЗД СПЕЦІАЛІСТА ДОДОМУ АБО В ОФІС. (063)641-48-87, (067)853-05-95

15. АУДІО-, ВІДЕО-, ФОТОТЕХНІКА, ТЕЛЕФОНИ, ФАКСИ, АТС

15.1. ПРОДАМ

2 т/в, б/в, Лего 312.....дог.....(067) 681-40-84

15.2. КУПЛЮ

DVD трикор,HDD,плеєр+караоке,usb...200/100.....(098) 524-22-36
Б/в т/в імпор., роб. і нероб.і ЖК .....дог.....(067) 495-19-22
Новий мобільний телефон .....дог.....(063) 827-83-61
Т/в плазмовий, робочий, вел.діаг.....дог.....(098) 692-86-03
Техніку нову та б/в .....дог.....(067) 712-09-09

15.3. ПОСЛУГИ

«ADD» 1-3 р. гарантії. Супут. і ТВ ант. Проф. розвед. т/в мереж. Виїзди на р-н. (068) 174-88-31

10-130 рос./укр. супутникових каналів. Встановлення. Гарантія. www.skysat.vn.ua. 69-33-08

HD TV Супутникове Т2 телебачення. Встановлення, ремонт, гарантія. (093) 406-34-54

А Вам відремонтувати телевізор з гарантією? (063) 880-53-94

А ви відремонтували свій телевізор з гарантією? (067) 292-04-58

Автомат. пральні машини та інша побут. техніка. Акурат. відремонтую на дому. (093) 997-34-48

Адаптація та ремонт телевізорів. Виклик додому. 69-01-95, (063) 881-65-34

ВІДЕОСПОСТЕРЕЖЕННЯ, ДОМОФОНИ, СИСТЕМИ ДОСТУПУ, ІНТЕРНЕТ. МОНТАЖ, ОБСЛУГОВУВАННЯ. ЦІЛОДОБОВО. (067)432-61-81, (063)340-58-58

Встановлення супутникових та звичайних антен. Швидко. Якісно. Недорого. (067) 316-64-08

Встановлення та продаж супутникових антен, більш ніж 120 слов'янських каналів. (067) 732-30-06, 43-39-96

ПУЛЬТОВА ОХОРОНА. МОНТАЖ ТА ОБСЛУГОВУВАННЯ. ШВИДКО, ЯКІСНО, ЦІЛОДОБОВО. (067)432-61-81, (063)340-58-58

Рем. телевізорів вітчизн. та імпортн. вир-ва будь-яких моделей. Виклик додому. 66-68-62, (098) 062-16-47

Супутникове Т2 телебачення. Встановлення, ремонт. Гарантія. (067) 240-70-16

Супутникове телебачення від «А» до «Я». www.skysat.vn.ua (094) 903-73-08

15.4. ФОТОПОСЛУГИ

Професійна фотозйомка. Свята, урочистості. (067) 712-09-09

Професійно фото та відео-зйомка. Якісно. Недорого. (068) 650-41-41

15.5. СВЯТА ТА УРОЧИСТОСТІ

«ADS.co». Комф.автобуси, м/а, л/а: перев. весіль, свят, банкети з прикрасами. (097)253-83-67, (063)371-19-38

«Крамниця творчості» - магазин наборів з серії «Зроби САМ» для дітей та дорослих! Картини за номерами. Фарби для обличчя, вітражні. Пластика, фокуси, збірні пластикові моделі, гравюри, 3D-пазли, мозайка, конструктори, та інш. https://kramnicya.com.ua Соборна, 92; Коцюбинського 38а

Авто на весілля, джип Тойота-Прадо (чорний колір), Ауді А-8 (сірий колір). (067) 179-78-34

ВСЕ ДЛЯ ТВОРЧОСТІ ТА ХОБІ.
Набори з серії «Зроби САМ!»
Для дітей та дорослих.
Опт та роздріб.
(097)2929236, (093)3791860

Професійна ведуча свят, весіль. Виїзд в райони. (097) 329-44-80, Єлена

Тамада. Весілля та ювілеї Ви запам'ятаєте надовго. (097) 561-33-19

Торти на замовлення: весільні, ювілейні, святкові. (063) 968-77-84

16. ГАЛАНТЕРЕЯ, ОДЯГ, КОСМЕТИКА

16.0. КРАЩІ ПРОПОЗИЦІЇ

Шуба норка б/в, 16500 грн.
Дублянка б/в, 7500 грн.
Розмір 48. Торг.
Відмінний стан.
(096) 504-78-52

16.1. ПРОДАМ

Чол. штуч. дублянка,56-58р, б/в .....350 грн.....(068) 213-92-24

16.3. ПОШИТТЯ ТА РЕМОНТ ОДЯГУ

Розробка та виробництво одягу за вашими зразками. Партії під замовлення. (068) 221-44-29

МАШИННА ВИШИВКА
Логотипи/шеврони/спец.одяг
Вишивка на крої/гот.виробах
халатах та рушниках
(096) 300-41-25

16.4. ПЕРУКАРСЬКІ ТА КОСМЕТИЧНІ ПОСЛУГИ

КЕРАТИНОВЕ ВИРІВНЮВАННЯ
та ботокс волосся. Якісні матеріали. Доступні ціни. Продаж професійного домашнього догляду за волоссям. Працюю в районі Електромережі. (096)651-32-31, (063)158-13-79

Професійне нарощування та декорування вій (2Д, 3Д ефект). Голівудський ефект. (093) 504-17-10

17. МЕДИЧНІ ПОСЛУГИ

17.1. ПРОПОНУЮ

ЛІКАР ДЕРМАТОВЕНЕРОЛОГ ВИЩОЇ КАТЕГОРІЇ. ЛІЦ.АГ 598813 ВІД 03.05.12. ХМ.ШОСЕ,96Б. (067) 937-03-63

ПРОДАМ БАДИ ТА ПРИБОРИ ЛІКУВАЛЬНОЇ ЯКОСТІ. КОМПАНІЯ TIENS. КОНСУЛЬТАЦІЯ. (067) 294-66-07

Психотерапевтична робота з ігровою залежністю кваліфікованого спеціаліста. (067) 730-02-45

СТОМАТОЛОГІЯ. ПРОТЕЗУВ.,ІМПЛАНТАНТ. БРЕКЕТИ. ПАНОРАМ.РЕНТГЕН. ХМ.ШОСЕ,53. Л. №511975 (098) 814-09-47

У Вас болить спина чи бажаєте позбавитись від целюліту? Телефонуйте: (067) 276-41-37, 54-61-98

18. ЮРИДИЧНІ, СТРАХОВІ ТА ФІНАНСОВІ ПОСЛУГИ, ФОНДОВА БІРЖА

18.1. ПРОПОНУЮ

А кредит легко. Доступно. Швидко. Все у Ваших руках. Ліц.380 НКФП. (063)311-80-72, (096)901-79-48

Адвокат з багаторічним досвідом. Всі види юридич. допомоги. Консультації безкошт. (097) 281-61-82

Адвокат. Складні сімейні та спадкові справи: поділ майна подружжя, аліменти тощо. (097) 265-22-17

Адвокат. Судові спори з держпраці. Реєстрація та ліквідація підприємств. (093) 797-97-44

Адвокат/юрист: представництво в судах, реєстація ТОВ, ФОП, склад. позовів, скарг (067) 899-91-18

Адвокат: представництво у суді з цивіл., кримін., земел., сімей., адмін. спорів. (093) 917-55-86

Адвокат: розлучення, позбавленн/поновлення батьківських прав. Безкош.юрид.консульт (098)269-10-60, (093)430-11-04

Акційна пропозиція! Кредитна допомога без довідок, застави та поручителів від 5000 до 500000 грн. Виводимо з чорних списків. Допомога пенсіонерам та непрацевлаштованим. eurocredit.nethouse.ua. Ген. Ліц. НБУ №220-2 від 24.12.2013р. (095)862-08-55, (097)367-04-76

ДОПОМОГА В ОТРИМАННІ ДОЗВОЛУ НА ПОЧАТОК БУДІВЕЛЬНИХ РОБІТ, УЗАКОНЕННЯ САМОЧИННО ЗВЕДЕНИХ БУДІВЕЛЬ І СПОРУД. ПРИВАТИЗАЦІЯ ЗЕМЕЛЬНИХ ДІЛЯНОК ТА ПОДІЛ. (063)581-20-24, (097)344-09-52

Кваліфікована допомога при розірванні шлюбу, поділу майна та стягненні аліментів (097) 431-78-82

Консультація. Надам позику під заставу. Авто, варіанти. (098) 193-57-68

КРЕДИТИ ГОТІВКОЮ НА БУДЬ-ЯКІ ПОТРЕБИ. ЛІЦ.380 НКФП. (063)311-80-72, (097)763-30-67

КРЕДИТИ ГОТІВКОЮ. ТІЛЬКИ ПАСПОРТ ТА ІПН. Л.1613331. (096) 591-97-61

НАДАМ ГРОШІ В БОРГ ПІД ЗАСТАВУ НЕРУХОМОСТІ. ІНФОРМАЦІЯ. (093) 813-66-11

Оформ. прав та нерухом. в т.ч. самочинного (незав.) будівн., реконструк., перепл. (098) 254-43-47

ТОВ «БУХГАЛТЕР БІЗНЕС ГРУП» ПОВНЕ БУХ. ОБСЛУГОВУВАННЯ ЮО ТА ФОП КОНСУЛЬТАЦІЇ. (098)529-77-48, (093)031-17-29

19. БІЗНЕС ТА ПАРТНЕРСТВО

19.3. РЕКЛАМА ТА ПОЛІГРАФІЯ

ПАКЕТИ З МАЛЮНКОМ ТА ЛОГОТИПОМ. ЦІНА ДОГОВІРНА. 61-65-44

20. ЗНАЙОМСТВА

20.1. ВОНА ПИШЕ

Познайомлюсь з чоловіком від 60 років, не нижче 1,70м зросту, без житлових проблем. Мені 58 років, зріст 1,64м. Займаюсь пошиттям і т.п. Не відмовлюсь від занять спортом. Вінниця, 21050, п/д 2065219165

20.2. ВІН ПИШЕ

Познайомлюсь з порядною невисокою на зріст жінкою до 35р., для приємних зустрічей. Вінниця-1, п/д 003768525

Чоловік, 56/175/80, житлом забезпечений, працюю, шукаю жінку до 50 років не схильною до повноти без шкідливих звичок. Вінниця-1, п/п АА352319

20.3. КЛУБИ ЗНАЙОМСТВ

Шлюбна агенція. Знайомства з іноземцями для створення сім'ї. (067)923-35-09, (067)490-71-06

Шлюбні знайомства для жінок. Пишіть про себе, побажання, 2 фото в mms, зворотня адреса. (067) 722-32-74

ВІД БАЖАННЯ ДО ДІЙСНОСТІ-ОДИН КРЕДИТ
15 років на ринку кредитування
Коли відносини перевірені часом - все вирішується швидко!
Не відкладай життя на завтра!
кредитна спілка ПАРТНЕР
м.Вінниця, вул. Пирогова, 55
тел.: (0432) 520-999, (097) 763 30 67, (063) 311 80 72, (096) 901 79 48
460353

SAPSAN МИСЛИВСЬКИЙ МАГАЗИН
26 років лідерства та успіху
діють знижки з 01.04.2019 по 30.06.2019
• мисливство • • самозахист • • сейфи •
461663 м. Вінниця, Хмельницьке шосе, 23 (098) 920 49 55

Шлюбні знайомства. Вам допоможуть знайти свою половинку. (068) 315-56-19

21. СПОРТ, ТУРИЗМ, ТУРИСТИЧНІ ПОСЛУГИ

21.1. ПРОПОНУЮ

«ADS.co». Всі види екскурсій. Комф. буси, мікроавтобуси, легкові. Перев.екскурсій. (067)798-86-28, (093)402-64-03

«ADS.CO» ВСІ ВИДИ ЕКСКУРСІЙ+ПІДГОТ. ЕКСКУРСОВОДИ+ЗАБЕЗПЕЧ.ТРАНСПОРТОМ. ПОРТ.,ІСПАНІЯ (067)798-86-28, (063)371-19-38

«Альпін-тур». Прокат та продаж туристичного та гірськолижного спорядження. (067) 269-91-94

АВІАКВИТКИ SKYUP. НАЙКРАЩІ ЦІНИ НА ПОПУЛЯРНІ НАПРЯМКИ. ВАША УКРВІЗА. ІНФОРМ. (067)432-44-46, (050)461-10-10

Алюмінієвий човен «казанка». Ціна договірна (067) 452-22-79

Продам дитяче крісло на дорослий велосипед. (097) 560-06-31

21.2. ПОТРЕБУЮ

Куплю гантелі, гирі, гриф для штанги, спорт інвентар, диски для штанги. (063) 292-56-89

22. ХОБІ, ТВОРЧІСТЬ, АНТИКВАРІАТ

22.1. ПРОДАМ

«КРАМНИЦЯ ТВОРЧОСТІ»
Картини по номерам. Лобзик для уроків праці. Фанера. Фарби та Лаки. Пластика. Гравюри. 3D-пазли. Широкий асортимент товарів з серії «ЗРОБИ САМ». Сайт: kramnicya.com.ua Коцюбинського, 38а; Соборна 92

Велика вітчизняна енциклопедія, 31 том. Ціна договірна. (097) 560-06-31

НАБОРИ ДЛЯ ТВОРЧОСТІ
Малювання. Ліпка. Аплікації Вишивки. Гравюри. Моделі. та багато інш. «ЗРОБИ САМ»
http://kramnicya.com.ua

22.2. КУПЛЮ

«АНТИКВАРНА КРАМНИЧКА»
оцінка та купівля ікон, монет, орденів, медалей, срібла. antikvarvin@gmail.com (067) 732-51-27, 50-66-68

Антикваріат дорого: монети та банкноти старовинні, радянські, іноземні, нагороди. (068) 840-31-38

Антикваріат, безкоштовна оцінка, консультація. Центральний ринок, контейнер 857. 50-66-68

Ігри «Ну погоди!», ляльки, машинки СРСР, статуетки, ялинкові іграшки. (097) 536-38-40

Куплю бінокль, статуетки, намисто, підстаканники, підсвічники та інше. (068) 864-55-14

Куплю дорого. Старі іграшки, ялинкові, солдатики, ляльки, машинки, ігри. (097) 123-81-49

КУПЛЮ ДОРОГО: МОНЕТИ, НАГОРОДИ, ОРДЕНА, МЕДАЛІ, ЗНАЧКИ, ІКОНИ, БУСИ. КОНСУЛЬТАЦІЇ. (067) 901-51-14

Куплю дуже дорого. Старовинні ікони, картини худ. Марко Гейко та ін. проф.художн. до 1995р. Бурштинове намисто (250-1500грн/1 гр), коралове намисто, книги видані до 1917р., коньяки СРСР, ін.предмети старовини. Порядність, справедлива оцінка. (050) 346-60-68

КУПЛЮ ОРДЕНИ, МЕДАЛІ, ЗНАЧКИ, МОНЕТИ, БУРШТИНОВЕ ТА КОРАЛОВЕ НАМИСТО. (098)753-77-50

Куплю по київським цінам нагороди, янтарні, коралові буси. Безкоштовна консультація. (067) 901-51-14

Куплю/продам поштові марки, конверти, різні листівки, значки, фото Вінниці. (067) 683-11-23

Музичні інструменти, годинники, самовари, радянські іграшки, мікроскоп, бінокль (063) 452-30-86

22.3. МУЗИЧНІ ІНСТРУМЕНТИ

Баян «Рубін-3», Тульський; колонки япон. Yamaha KC-100 естрадні, Берінджер-пульт. (096) 598-37-71

Куплю музичні інструменти, гітару, нові або б/в, баян, акордеон. Ремонт гітар. (063) 524-03-44

Піаніно «Белорусь». Ціна 2000 грн. Телефонувати 9-18.00 в робочі дні. 66-49-88

Піаніно Ronisch, прекрасний стан. (063) 882-80-92

Професійне налаштування фортепіано. Гарантія. Великий досвід роботи. (067) 663-84-91

ЕКСПОЦЕНТР
Вінницька торгово-промислова палата
16-19 жовтня
IV міжрегіональна спеціалізована виставка
Осінній сад
саджанці плодово-ягідних культур;
декоративні та кімнатні рослини;
насіння картоплі, овочів і квітів;
засоби захисту рослин, добрива;
інструмент, інвентар, міні-техніка;
послуги озеленення, ландшафтний дизайн;
спеціалізовані видання та інше.
16 жовтня 11⁰⁰-18⁰⁰ 18 жовтня 10⁰⁰-18⁰⁰
17 жовтня 10⁰⁰-18⁰⁰ 19 жовтня 10⁰⁰-16⁰⁰
2019
вул. Соборна, буд. 68.
52-59-52, 097-72-62-122
www.expo.vn.ua
442641

ЕКСПОЦЕНТР
Вінницька торгово-промислова палата
23-25 жовтня
За підтримки Вінницької міської ради
Купуй вінницьке!
Подільський ярмарок
ПРОДУКТИ ХАРЧУВАННЯ
ТОВАРИ ЛЕГКОЇ ПРОМИСЛОВОСТІ
23 жовтня 11⁰⁰-18⁰⁰
24 жовтня 10⁰⁰-18⁰⁰
25 жовтня 10⁰⁰-18⁰⁰
2019
вул. Соборна, буд. 68.
52-59-52, 097-72-62-122
www.expo.vn.ua
442641

22.5. РІЗНЕ

ВСЕ ДЛЯ ТВОРЧОСТІ ТА ХОБІ
Аплікації, малювання, ліпка
Конструктори, збірні моделі
та багато-багато цікавого!
https://kramnicya.com.ua

23. ТВАРИНИ

23.1. ПРОДАМ

Вулики нові - лежаки, корпусні. Лікувальний вулик на 4 бджолосім'ї. (067) 729-94-48

В'єтнамські свині велик.породи. Породисті кури, курчата, качки, голуби. Перегній. 53-01-93, (067) 869-88-93

Дійні, молоді, кітні кози. (096) 966-68-50

КАМЕРУНСЬКІ КОЗИ. (063)274-43-74, (097)239-00-53

Нутрії різного віку і кітних. Недорого. Бартер або обмін. (097) 602-06-30

Нутрії. (097) 246-46-91

Пасіку на колесах - бджолопавільйони на 20 та 32 сімей. (067) 840-65-15

ПОРОСЯТА В'ЄТНАМСЬКІ, ПІДРОЩЕНІ ЛЬОХИ. (063)274-43-74, (097)239-00-53

Поросята м'ясо-сальної породи. Куплю буряк кормовий. (067) 947-07-67

Продам клубних цуценят амстаффа від батьків чемпіонів, вік 3 місяці, всі щеплення, клеймо, документи, можливо доставка. Ціна 7000грн, можливо фото Viber. (066)857-26-92, (067)894-63-54

Продам цуценя Стаффтер'єр, 3 міс. дівчинка. Ціна 2300 грн. (063)077-07-37, (067)188-00-84

ПРОДАМ ЦУЦЕНЯТА РОСІЙСЬКО-ЄВРОПЕЙСЬКОЇ ЛАЙКИ, 3 МІС. ПРИВИТІ. (067) 433-58-22

Теличка 8 міс. від високопродуктивної корови. Ціна договірна. (068) 759-96-04

23.3. ПОСЛУГИ

Вигулюю собак. 50грн/годину. (096) 994-58-34

ПОСЛУГИ ПЛЕМЕННОГО ЦАПА ТА ЙОГО ПРОДАЖ. (097) 217-91-15

24. ЗАГУБИВ-ЗНАЙШОВ

24.1. ЗАГУБИВ

Втрачене посвідчення водія, техпаспорт і пенсійне на ім'я Супріган О.П.Винагорода (067) 908-92-83

Втрачено державний акт на право приватної власності на землю серія ВН від 05.07.2001р. на ім'я Бардаш Володимир Костянтинович вважати недійсним. тел. не вказаний

Загубл. посв. дитини багатодіт. сім'ї Бондарчука А.В. 13.10.2008р.н. вваж.недійс. Тел. не вказано

Загубл. посв. дитини багатодіт. сім'ї Бондарчука В.В. 29.12.2003р.н. вваж.недійс. Тел. не вказано

25. ЗАГАЛЬНІ ОГОЛОШЕННЯ

25.1. ПРОДАМ

«КРАМНИЦЯ ТВОРЧОСТІ» Картини за номерами. Фарби та лаки для декора по будь-якій поверхні. Квіллінг. Пластика. Декупаж. Скрапбукінг. Гравюри. Широкий асортимент товарів з серії «ЗРОБИ САМ» для дітай та дорослих. Сайт: https://kramnicya.com.ua Соборна 92; Коцюбинського, 38а

ЗАПЧАСТИНИ ДО ВСІХ ВИДІВ М/АВТОБУСІВ І МІНІВЕНІВ У НАЯВНОСТІ ТА ПІД ЗАМОВЛЕННЯ (2-7 ДНІВ), НОВІ ТА Б/В, ГУРТОМ І ВРОЗДРІБ. ВІДПРАВКА ПО УКРАЇНІ. Є СВІЙ СКЛАД. (097)152-13-31, (093)261-37-42

КОНТЕЙНЕРИ. ЦІНА ВІД 3000 ГРН. (067) 703-44-67

Мережа магазинів «Крамниця творчості» м. Вінниця - Великий вибір наборів з серії «Зроби САМ» для дітей та дорослих! Картини за номерами, фарби для обличчя, вітражні, пластика, фокуси, збірні моделі, гравюри, тісто, 3D-пазли, мозаїка, конструктори, та інш. http://kramnicya.com.ua

СЕЙФ, НОВИЙ, 120Х55Х39. ЦІНА 2500ГРН. (098)298-16-28, (095)574-17-71

25.2. КУПЛЮ

«АНТИКВАРНА КРАМНИЧКА» - ОЦІНКА ТА КУПІВЛЯ ІКОН, МОНЕТ, ОРДЕНІВ, МЕДАЛЕЙ, СРІБЛА. (067) 732-51-27, 50-66-68

«РАКУШКУ», КОНТЕЙНЕР, БИТОВКУ, ВАГОНЧИК, КУНГ, ГАРАЖ. (067) 703-44-67

100% куплю мотлох. Батареї, холодильники, колонки, залізо, радіодеталі. Вивіз. (068) 713-00-13

АКБ, БРУХТ ЧОРНИХ, КОЛЬОРОВИХ МЕТАЛІВ, МАКУЛАТУРА, СКЛОБІЙ. ДОРОГО. (067) 962-23-32

БРУХТ ЧОРНИХ МЕТАЛІВ ЗАКУПОВУЄ ПІДПРИЄМСТВО НА ВИГІДНИХ УМОВАХ. МОЖЛ. САМОВИВІЗ. (050)336-26-47, (068)380-94-78

ДЕМОНТАЖ, САМОВИВІЗ, ЧОРНІ, КОЛЬОР. МЕТ., МАКУЛ., СКЛОБІЙ. КИЇВСЬКА, 136Б. (098) 028-88-91

ЗАКУПОВУЄМО ЧОРНИЙ ТА КОЛЬОРОВИЙ МЕТАЛИ. ДЕМОНТАЖ, САМОВИВІЗ. (063)524-28-71, (067)263-09-40

МЕТАЛОБРУХТ, ЕЛ.ДВИГУН, ЕЛ.ПРИЛАДИ. (098) 753-77-50

МОТЛОХ, МЕТАЛОЛОМ, РАДІОПРИЛАДИ, РАДІОДЕТАЛІ, ГАЗ.КОЛОНКУ, ЕЛ.ДВИГУН. (098) 753-77-50

РАДІОДЕТАЛІ, РАДІОЛАМ., РЕЛЕ, РАДІОПЛАТИ, МАГНІТОФОНИ, ОСЦИЛОГРАФИ, Т/В, ФОТОАП. (098) 753-77-50

25.3. РІЗНЕ

«КРАМНИЦЯ ТВОРЧОСТІ» Картини за номерами. Фарби та лаки для декора по будь-якій поверхні. Квіллінг. Пластика. Декупаж. Скрапбукінг. Гравюри. Широкий асортимент товарів з серії «ЗРОБИ САМ» для дітай та дорослих. Сайт: https://kramnicya.com.ua Соборна 92; Коцюбинського, 38а

БАНЬКА НА ДРОВАХ НАД СТАВОЧКОМ З ВІНИЧКОМ. ЗАТИШНИЙ ВІДПОЧИНОК. НОМЕРИ. (098) 803-25-43

ВСЕ ДЛЯ ТВОРЧОСТІ ТА ХОБІ.
Скульпурна глина, фарби для декору, лаки, квілінг, картини-розмальовки, та інше!.
http://kramnicya.com.ua

КОМП'ЮТЕРНА ВИШИВКА
ШЕВРОНИ, НАШИВКИ, ЛОГО
ЕКСКЛЮЗИВНІ ДИЗАЙНИ
ЗНИЖКИ НА ВЕЛИКІ ОБ'ЄМИ
(096) 300-41-25

Мережа магазинів «Крамниця творчості» м. Вінниця - Великий вибір наборів з серії «Зроби САМ» для дітей та дорослих! Картини за номерами, фарби для обличчя, вітражні, пластика, фокуси, збірні моделі, гравюри, тісто, 3D-пазли, мозаїка, конструктори, та інш. http://kramnicya.com.ua

ПРИВАТНИЙ ПАНСІОНАТ ДЛЯ ЛЮДЕЙ ПОХИЛОГО ВІКУ (МОЖЛИВО З ВАДАМИ). 6000ГРН/МІС. (063)289-74-32, (097)708-86-19

447738
працюємо 24/7 цілодобово
ПО УКРАЇНІ
ВАНТАЖНІ ПЕРЕВЕЗЕННЯ
Вінниця-Київ-Вінниця
Вінниця-Одеса-Вінниця
Комфортний ПЕРЕЇЗД
(096) 663-50-35 ♦ (063) 825-18-18

магазин «МЕМОРІАЛ»
ПАМ'ЯТНИКИ ВСІХ ВИДІВ
граніт, базальт, крихта, бетон
доставка та встановлення
ЗАПРОШУЄМО ДО СПІВПРАЦІ ДИЛЕРІВ ТА ОПТОВИКІВ
www.kamenari.com.ua
(0432) 69-77-79
(096) 771-27-72
461355