| К-ть кімнат/ роздільн. | Місцезна-ходження | Етаж/ етажність/ матеріал | Заг./жил./ кухня (площа) | Ціна за м² | Ціна | Куди звертатися | Нотатки |
|---|---|---|---|---|---|---|---|

| К-ть кімнат/ роздільн. | Місцезна-ходження | Етаж/ етажність/ матеріал | Заг./жил./ кухня (площа) | Ціна за м² | Ціна | Куди звертатися | Нотатки |
|---|---|---|---|---|---|---|---|

RIA

НЕРУХОМІСТЬ, БУДІВНИЦТВО

№ 37 16.09.2020

прийом оголошень за телефонами:

(0432) 555 135 (050) 430 03 07

(098) 166 28 06 (093) 170 23 60

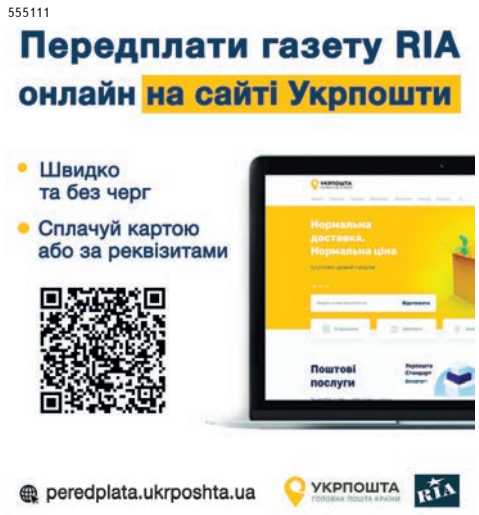

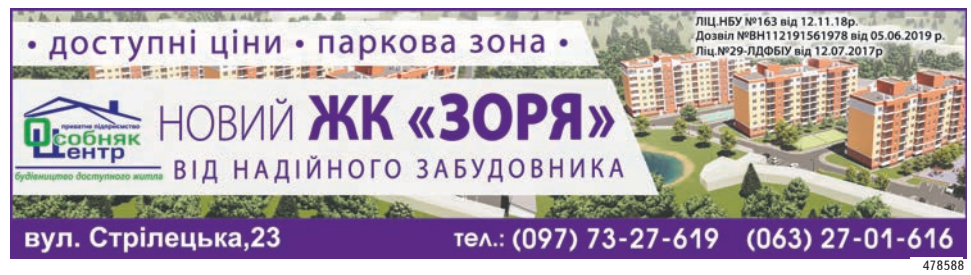


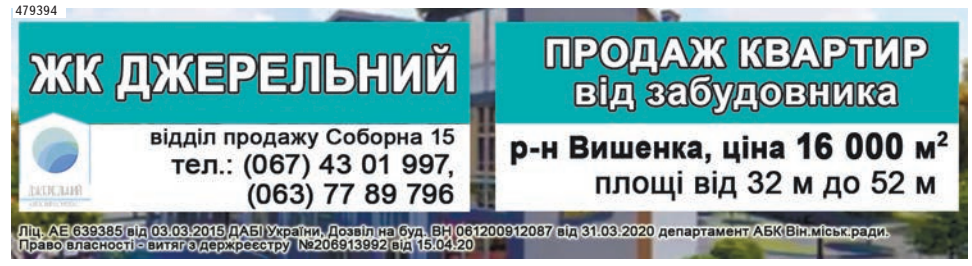


## 1. НЕРУХОМІСТЬ: ПРОДАМ АБО ОБМІНЯЮ

### 1.1. ОДНОКІМНАТНІ КВАРТИРИ

| | | | | | | | |
|---|---|---|---|---|---|---|---|
| 1/- | Академічний | 2/4/ц | -... 43/19/15 | 37000у.о | (063)063-56-93, | (067)430-23-42 | новий буд., ремонт, АОГВ |
| 1/- | Академічний | 2/7/ц | -... 47/20/11 | 43000у.о | (067) 225-08-97 | | євроремон, АГВ, підвал |
| 1/- | Академічний | 4/7/ц | -... 50/-/12 | 44000у.о | (067) 225-08-97 | | євроремонт, АОГВ, підвал |
| 1/- | Академічний | 6/8/ц | -... 47/18/13 | 40500у.о | (096)564-50-40, | (093)022-73-76 | АОГВ, євроремонт |
| **1/-** | **АРАБЕЯ** | **9/9/Ц** | **.- ... 47/20/21** | **30000У.О** | **(067) 357-80-86** | | **ЖК ГРІНС, ПО ПЕРЕУСТУПЦІ** |
| 1/- | Барське шосе | 6/8/- | -... 50/17/11 | 29500у.о | (096)378-75-75, | (063)678-78-27 | р-н Епіцентр, чорн., некут, |
| 1/- | Вишенька | 1/5/ц | -... 29,6/18/8 | 23500у.о | (097) 515-56-40 | | ремонт, вільна, лічильник |
| 1/- | Вишенька | 1/9/п | -... 36/18/8 | 29500у.о | (067)424-68-30, | (063)274-06-41 | гарний стан |
| 1/- | Вишенька | 1/9/ц | -... 35/18/8 | 29000у.о | (097) 515-56-40 | | част.рем., в с/в сучас.кахлі |
| **1/-** | **ВИШЕНЬКА** | **1/9/Ц** | **.- ... 9/-/-** | **7800У.О.** | **(067) 431-06-88** | | **КОЛЯСОЧНА, В/З, СТАТУС КВАРТ.** |
| 1/- | Вишенька | 10/10/ц | -... 42/-/- | 35000у.о | (096)354-59-60, | (093)891-96-39 | здача в 2021р, некутова |
| 1/- | Вишенька | 10/12/ц | -... 40/-/12 | 31500у.о | (098)225-09-25, | (063)702-19-84 | новобуд, зданий, АГВ |
| 1/- | Вишенька | 11/12/ц | -... 54/-/- | 42500у.о | (096)354-59-60, | (093)891-96-39 | новобуд, некутова, чорнова |
| 1/- | Вишенька | 12/14/ц | -... 38,3/-/7,3 | 37000у.о | (096) 559-80-20 | | вікна у двір, серце Вишеньки |
| 1/- | Вишенька | 2/3/ц | -... 35/18/16 | 20500у.о | (097) 280-60-01 | | новобуд, АГВ, чорнова |
| 1/- | Вишенька | 2/3/ц | -... 40/-/- | 23000у.о | (097)518-80-97, | (093)858-61-60 | новобуд., АГВ, чорнова, лічил. |
| 1/- | Вишенька | 2/3/ц | -... 40/18/12 | 23000у.о | (098) 803-44-24 | | новобуд., АГВ, від забудов. |
| 1/- | Вишенька | 2/5/п | -... 32/17/6 | 27000у.о | (063)063-56-93, | (067)430-23-42 | некутова, б/з |
| 1/- | Вишенька | 2/5/ц | -... 30/-/6 | 26500у.о | (097) 051-47-33 | | косм.ремонт |
| 1/- | Вишенька | 2/5/ц | -... 30/16/6 | дог. | (063)270-61-63, | (068)045-18-15 | житл/стан, меблі, торг |
| 1/- | Вишенька | 2/5/ц | -... 30/17/6 | 25000у.о | (096) 833-44-70 | | некутова, житловий стан |
| 1/- | Вишенька | 3/5/ц | -... 24/-/- | 15000у.о | (097) 740-40-88 | | рем., пл.вік, б/з, вода |
| 1/- | Вишенька | 3/5/ц | -... 24/12/- | 10500у.о | (096) 208-76-18 | | гуртожит, гар/стан, утеплена |
| 1/- | Вишенька | 4/5/ц | -... 32/18/6 | 27000у.о | (093)600-98-80, | (099)569-22-83 | гарн.житл.стан, меблі, техніка |
| 1/- | Вишенька | 4/5/ц | -... 33/18/6 | 26000у.о | (097)703-51-80, | (093)027-80-92 | косм. ремонт, пл.вікна |
| 1/- | Вишенька | 5/15/ц | -... 42/18/13 | 28000у.о | (067) 994-45-89 | | новобудова |
| 1/- | Вишенька | 5/5/п | -... 30/-/6 | 26000у.о | (067)164-58-27, | (063)814-16-14 | без ремонту |
| 1/- | Вишенька | 5/5/п | -... 31/-/6 | 27000у.о | (098) 367-65-97 | | житловий стан |
| 1/- | Вишенька | 5/5/п | -... 33/-/- | 28000у.о | (067) 994-45-89 | | житл.стан, нові вікна, труби |
| 1/- | Вишенька | 5/5/ц | -... 30/17/6 | 30000у.о | (097)411-28-02, | (093)919-99-89 | гарний житл/стан, кухня, меблі |
| 1/- | Вишенька | 6/9/ц | -... 29/-/5 | 26000у.о | (096) 337-14-12 | | житл/стан, некутова |
| 1/- | Вишенька | 6/9/ц | -... 30/-/5 | 26000у.о | (098) 557-70-12 | | житл/стан, пл.вік., некутова |
| 1/- | Вишенька | 7/10/ц | -... 42,62/-/16 | 35500у.о | (067) 339-87-84 | | новобуд, АГВ, чорнова |
| 1/- | Вишенька | 7/12/ц | -... 52/26/26 | дог. | (096)379-49-45, | (093)006-91-21 | новобуд, АОГВ, переплан. в 2-х |
| 1/- | Вишенька | 7/9/ц | -... 49/23/17 | 37000у.о | (050)313-62-62, | (067)503-53-62 | новобудова, Дастор |
| 1/- | Вишенька | 8/9/ц | -... 34/-/7,5 | 27000у.о | (067) 431-85-37 | | житл/стан, некутова, б/з |
| 1/- | Вишенька | 9/11/ц | -... 49/21/18 | 40500у.о | (098)539-01-02 | | АГВ, новобуд, чорнова |
| 1/- | Вишенька | 9/11/ц | -... 51,4/23/17 | дог. | (096) 682-29-83 | | новобуд,2б/з, перепл. в 2-шку |
| 1/- | Вишенька | 9/9/ц | -... 28/-/5 | 27000у.о | (096) 759-59-45 | | ремонт, меблі, торг |
| 1/- | Вишенька | 9/9/ц | -... 34/18/7,5 | 27000у.о | (096) 682-29-83 | | житл/стан, б/з, некутова, торг |
| 1/- | Вишенька | 9/9/ц | -... 50/-/15 | 35500у.о | (063)296-14-17, | (098)709-54-51 | кап.ремонт,залиш.вбуд.меблі |
| 1/- | Військ.містеч | 2/12/ц | -... 45/-/10,5 | 45000у.о | (096) 759-59-45 | | новобуд, євроремонт |
| 1/- | Г.Успенського | 1/1/ц | -... 43/19/17 | 25000у.о | (067)740-14-45, | (093)652-85-16 | АГВ, пл.вікна, бр.двері, меблі |
| 1/- | Гніван.шосе | 2/5/ц | -... 40/15/16 | 18000у.о | (097) 904-79-14 | | новобуд, АГВ, пл.вікна,чистова |
| **1/-** | **ЖК АВАЛОН** | **4/9/Ц** | **.- ... 46/-/-** | **40500У.О** | **(097) 847-14-64** | | **НОВОБУД., ЧОРНОВА, ВЛАСНИК.АГВ** |
| 1/- | ЖК Барський | 7/9/ц | -... 39/18/9 | 26000у.о | (063)296-14-17, | (098)709-54-51 | новобуд, АГВ, здача 2020р. |
| 1/- | ЖК Джерельний | 2/3/ц | -... 40/18/10 | 22000у.о | (098) 370-63-60 | | чорнова, всі центр.комунікації |
| 1/- | ЖК Нагірний | 4/5/ц | -... 50/22/14 | 39000у.о | (097)117-45-61, | (063)282-19-76 | АОГВ, євроремон, мебл/техн. |
| 1/- | Замостя | 10/14/ц | -... 39/23/6 | 33800у.о | (063)390-30-30, | (067)121-41-22 | рем., нестанд.план., кахлі |
| 1/- | Замостя | 12/12/ц | -... 48/-/17 | 45000у.о | (067)268-82-89, | (063)274-05-86 | торг, АОГВ, рем, меблі,техніка |
| 1/- | Замостя | 2/11/ц | -... 47,5/-/15 | 26000у.о | (096)458-83-40, | (093)371-51-91 | новобуд, чорнова, АОГВ, зданий |
| 1/- | Замостя | 2/2/ц | -... 50/-/10 | 31000у.о | (096)458-83-40, | (093)371-51-91 | новобуд. зданий, АОГВ, б/з |
| 1/- | Замостя | 2/4/ц | -... 38/19/9 | 24000у.о | (096)602-69-10, | (063)104-63-50 | новобуд, АОГВ, чорнова |
| 1/- | Замостя | 2/5/ц | -... 37/-/- | 23000у.о | (096)458-83-40, | (093)371-51-91 | смарт-квартира, чорнова, АГВ |
| 1/- | Замостя | 3/5/ц | -... 25/17/4 | 8200у.о. | (096)602-69-10, | (063)104-63-50 | гуртожиток, гарний стан |
| 1/- | Замостя | 3/5/ц | -... 32/17/6 | 26000у.о | (067)456-64-70, | (093)797-97-63 | з рем., некутова, б/з |
| 1/- | Замостя | 4/10/ц | -... 43/18/15 | 25500у.о | (063)063-56-93, | (067)430-23-42 | новий буд., АОГВ |
| 1/- | Замостя | 5/12/ц | -... 48/-/10 | дог. | (098) 595-52-37 | | новобуд, чорнова, власник |
| 1/- | Замостя | 5/5/ц | -... 30/17/6 | 24000у.о | (067) 681-90-81 | | гарний стан, вікна поміняні |
| 1/- | Замостя | 7/11/ц | -... 43/18/12 | 27500у.о | (067)432-45-12, | (073)060-55-15 | р-н 3 лікарні, чист., новобуд |
| 1/- | Замостя | 7/12/ц | -... 46/-/- | 26000у.о | (096)602-69-10, | (063)104-63-50 | новобудова |
| 1/- | Замостя | 7/9/ц | -... 38/18/12 | 27000у.о | (063)063-56-93, | (067)430-23-42 | ремонт, частково меблі |
| 1/- | К.Маркса | 3/5/ц | -... 32/-/6 | 25500у.о | (067) 458-25-90, | (093) 732-28-65 | косм. ремонт, б/з |
| 1/- | К.Маркса | 5/5/ц | -... 14/-/- | 13000у.о | (097) 070-59-13 | | євроремонт, меблі |
| 1/- | Київська | 1/2/ц | -... 18/-/- | 12500у.о | (063) 274-15-65 | | кімната, ремонт, сарай |
| 1/- | Київська | 1/5/ц | -... 17/-/- | 16240у.о | (097) 515-56-40 | | кімн. зі своїм с/в, ремонт |
| 1/- | Київська | 1/5/ц | -... 20/13/- | 12000у.о | (096) 337-14-12 | | мет.двері, рем., пл.вік. |
| 1/- | Київська | 10/12/ц | -... 52/20/19 | 28500у.о | (097) 297-51-00 | | новобуд, секція здана |
| 1/- | Київська | 2/12/ц | -... 75/-/- | 30000у.о | (093)600-98-80, | (099)569-22-83 | новобуд, чистова, АОГВ |
| 1/- | Київська | 2/5/ц | -... 25/13/- | 9000у.о | (068)034-07-56, | (093)410-46-33 | євроремон.,б/з, зручн.на 2х,торг |
| 1/- | Київська | 2/5/ц | -... 25/15/- | 9000у.о | (098) 557-70-12 | | євроремон, меблі, холодильн. |
| 1/- | Київська | 2/5/ц | -... 30/16/8 | 25000у.о | (067) 172-47-37 | | євроремонт, меблі |
| 1/- | Київська | 2/5/ц | -... 32/18/6 | 29500у.о | (096) 682-29-83 | | рем., б/з, техніка, некут.,ліч |
| 1/- | Київська | 2/9/ц | -... 36/20/8 | 38000у.о | (097) 263-06-91 | | некутова, гарн/стан,добуд.балк |
| 1/- | Київська | 3/12/ц | -... 52/-/- | 44500у.о | (096) 602-32-95 | | балкон, ремонт, вихід в двір |
| 1/- | Київська | 3/5/ц | -... 25/13/- | 10000у.о | (097)657-73-38, | (096)833-44-70 | житл/стан, зручн. на 6 сімей |
| 1/- | Київська | 3/5/ц | -... 32/-/6 | 24500у.о | (097)703-51-80, | (093)027-80-92 | б/з, торг, житл/стан |
| 1/- | Київська | 4/12/ц | -... 54/30/11 | 28500у.о | (067)820-11-43, | (063)371-90-73 | АОГВ, новобуд |
| 1/- | Київська | 4/5/п | -... 30/-/6 | 29000у.о | (067) 439-85-92 | | гарний рем., меблі,до зуп.3 хв |
| 1/- | Київська | 6/9/ц | -... 36/18,5/8 | 31500у.о | (063)135-57-84, | (096)602-69-10 | гарний житл/стан, б/з, торг |
| 1/- | Корея | 2/2/ц | -... 33/17/- | 8700у.о | (067) 439-85-92 | | житл/стан, мальов.місце, крин. |
| 1/- | Корея | 3/9/ц | -... 56/23/17 | 40000у.о | (067)820-11-43, | (063)371-90-73 | ЖК Гринс, новобудова |
| 1/- | Корея | 4/9/ц | -... 43/15/15 | 47000у.о | (097) 297-51-00 | | євроремон., меблі, техн., комора |
| 1/- | Корея | 4/9/ц | -... 46/-/- | 32000у.о | (067) 172-47-37 | | Грінс, АОГВ, тепл.підлога |
| 1/- | Корея | 9/9/ц | -... 47/-/- | 30000у.о | (067) 994-45-89 | | новобуд, АОГВ |
| 1/- | Л.Ратушної | 3/5/ц | -... 25/-/3 | 18000у.о | (097)703-51-80, | (093)027-80-92 | лоджія 6м, 2 вік. у кім. |

| К-ть кімнат/ роздільн. | Місцезна-ходження | Етаж/ етажність/ матеріал | Заг./жил./ кухня (площа) | Ціна за м² | Ціна | Куди звертатися | Нотатки |
|---|---|---|---|---|---|---|---|
| .. 1/- | Л.Ратушної | 4/5ц .. -... | 24/18/2 | | 12500у.о | (063)217-17-36, (097)228-90-52 | вода в кімн., пл.вікно, бр.дв. |
| .. 1/- | Маяковського | 8/11ц -... | 44/21/12 | | 28000у.о | (050)313-62-62, (067)503-53-62 | новобуд, АГВ, чорнова |
| .. 1/- | Нагірна | 4/5ц .. -... | 50/22/14 | | 39500у.о | (050)313-62-62, (067)503-53-62 | євроремо., меблі, техніка, АГВ |
| .. 1/- | Немир.шосе | 4/10ц. -... | 40/22/10 | | 23000у.о | (063)068-48-18, (067)271-97-17 | новобуд, здан, АГВ, чорнова |
| .. 1/- | Немирів. шосе | 2/10ц. -... | 40/19/12 | | 24000у.о | (097) 904-79-14 | новобуд, зданий, АГВ |
| .. 1/- | Немирів. шосе | 8/10/- . -... | 44/20/11 | | 25800у.о | (096)378-75-75, (063)678-78-27 | АГВ, новобуд, вид на місто |
| .. 1/- | Поділля | 1/7ц .. -... | 54/-/- | | 36500у.о | (096)458-83-40, (093)371-51-91 | новобуд, АГВ, тепла підлога |
| .. 1/- | Поділля | 4/6ц .. -... | 46/22/10 | | 36000у.о | (067)820-11-43, (063)371-90-73 | АОГВ, чистова |
| .. 1/- | Поділля | 4/9ц .. -... | 45/19/15 | | 32500у.о | (097) 904-79-14 | новобуд, чистова |
| .. 1/- | Поділля | 4/9ц .. -... | 45/20/14 | | 51000у.о | (097)657-73-38, (096)833-44-70 | ремонт, кухня,меблі част.,АОГВ |
| .. 1/- | Поділля | 6/9ц .. -... | 45/18/16 | | 31000у.о | (063)068-48-18, (067)271-97-17 | новобуд, АГВ, радіатори, чист. |
| .. 1/- | Поділля | 7/9ц .. -... | 47/20/14 | | 30000у.о | (093)141-22-82, (098)079-48-48 | новобуд, чорнова |
| .. 1/- | Покришкіна | 11/12ц-... | 48/23/20 | | 20000у.о | (063)631-49-04, (096)589-62-53 | чорнова, АГВ, пл.вікна, некут. |
| .. 1/- | Свердл.масив | 4/9/п .. -... | 34/18/8 | | 34500у.о | (067)268-82-89, (063)274-05-86 | євро, меблі, б/з |
| .. 1/- | Свердл.масив | 8/9/п .. -... | 34/18/8 | | 30500у.о | (097)442-77-88, (063)135-57-84 | житл.стан, кахлі, торг, некут. |
| .. 1/- | Свердл.масив | 8/9/п .. -... | 34/18/8 | | 31500у.о | (097)411-28-02, (093)919-99-89 | хор.стан, чистова, некутова |
| .. 1/- | Свердлова | 10/12ц-... | 51/20/14 | | 37000у.о | (063)390-30-30, (067)121-41-22 | буд.здан., чорн.,АОГВ+комора |
| .. 1/- | Слов'янка | 2/5ц .. -... | 18/12,2/- | | 10000у.о | (098)225-09-25, (063)702-19-84 | квадратна, в/зр. на 4-х |
| .. 1/- | Слов'янка | 3/5ц .. -... | 26/14/- | | 11000у.о | (067) 439-85-92 | гуртожит, житл/стан, утепл. |
| .. 1/- | Слов'янка | 7/12ц. -... | 57,5/22/17 | | 65000у.о | (063) 464-06-05 | АГВ, євро, меблі/техн. власник |
| .. 1/- | Слов'янка | 9/9ц .. -... | 43/19/11 | | 38000у.о | (067) 339-87-84 | новобуд, АГВ, чорнова |
| .. 1/- | Слов'янка | 1/5ц .. -... | 18/12/- | | 11000у.о | (098) 367-65-97 | житл/стан, зручн на 2-х |
| .. 1/- | Слов'янка | 2/5ц .. -... | 51/-/18 | | 30000у.о | (067)164-58-27, (063)814-16-14 | АОГВ, рем., перероблений гурт. |
| .. 1/- | Слов'янка | 5/10ц. -... | 52/-/- | | 29000у.о | (096)602-69-10, (063)104-63-50 | новобудова |
| .. 1/- | Слов'янка | 5/9ц .. -... | 34/17/8 | | 31000у.о | (097) 193-63-37 | житл/стан, бойлер, б/з, комора |
| .. 1/- | Слов'янка | 6/9ц .. -... | 40/19/13 | | 35000у.о | (063)063-56-93, (067)430-23-42 | гарний стан, меблі, некутова |
| .. 1/- | Слов'янка | 8/9ц .. -... | 43/-/12 | | 37000у.о | (097) 051-47-33 | новобуд, АОГВ |
| .. 1/- | Соборна | 3/4ц .. -... | 20/-/- | | 18000у.о | (097)297-88-18, (093)340-13-82 | АГВ, житловий стан |
| .. 1/- | Старе місто | 1/5ц .. -... | 24/12,5,5 | | 25000у.о | (096) 976-60-76 | б/з, хороший стан, торг |
| .. 1/- | Старе місто | 5/11ц -... | 42/19/12 | | 27500у.о | (097)722-88-13, (093)424-29-81 | новобуд, буд.зданий, АОГВ |
| .. 1/- | Старе місто | 7/11ц -... | 40/21/11 | | 29000у.о | (097)117-45-61, (063)282-19-76 | 3-тя лікарня, АОГВ, чорнова |
| .. 1/- | Старе місто | 7/11ц -... | 44/18/12 | | 28500у.о | (068)034-07-56, (093)410-46-33 | новобуд, р-н Злікарні, чистова |
| .. 1/- | Старе місто | 8/11ц -... | 42,26/18,5/16 | | 20500у.о | (067) 339-87-84 | новобуд, чорнова |
| .. 1/- | Старе місто | 9/11ц -... | 42/-/12 | | 29500у.о | (098) 557-70-12 | АГВ, здан, чорнова |
| .. 1/- | Стрілецька | 7/12ц. -... | 50/22/17 | | 28000у.о | (063)492-21-87, (096)110-06-28 | чистова, рем. в ванній, докум. |
| .. 1/- | Тяжилів | 1/5ц .. -... | 34/19/7 | | 25800у.о | (067) 172-47-37 | ремонту 5 років. |
| .. 1/- | Тяжилів | 4/5ц .. -... | 34/19/7 | | 23500у.о | (096)379-49-45, (093)006-91-21 | гарн/стан, некутова, пор. ком. |
| .. 1/- | Тяжилів | 4/5ц .. -... | 34/19/8 | | 26000у.о | (096)379-49-45, (093)006-91-21 | гарн/стан, некутова, лічильник |
| .. 1/- | Тяжилів | 5/5/п .. -... | 28/17/5 | | 23500у.о | (067) 934-81-16 | ремонт, школа, колонка |
| .. 1/- | Тяжилів | 5/9ц .. -... | 37/-/- | | 29400у.о | (067) 172-47-37 | євроремонт, кондиціонер |
| .. 1/- | Тяжилів | 5/9ц .. -... | 38/-/- | | 32000у.о | (097) 070-59-13 | новобуд, некутова, ремонт |
| .. 1/- | Тяжилів | 6/9ц .. -... | 34/15/8 | | 32000у.о | (097)515-56-40 | АОГВ, євроремонт, транспорт |
| .. 1/- | Тяжилів | 7/9ц .. -... | 38/20/7 | | 29000у.о | (096)399-46-98, (093)404-41-50 | житл/стан, некутова |
| .. 1/- | Тяжилів | 8/10ц. -... | 34/-/8 | | 25800у.о | (096) 759-59-45 | меблі, охайна, торг |
| .. 1/- | Тяжилів | 9/9/- .... -... | 37/19/7 | | 29500у.о | (093)294-23-62, (096)798-35-73 | ремонт, част. меблі |
| .. 1/- | Тяжилів | 9/9ц .. -... | 38/20/7 | | 29000у.о | (096) 682-29-83 | єврором., б/з, меблі, техн. |
| .. 1/- | Фурманова | 9/10ц. -... | 28/18/8 | | 14300у.о | (098) 830-68-36 | ремонт, балкон на 2 кімнати |
| .. 1/- | Хут.Шевченка | 2/9/- .... -... | 25,2/12/6 | | 18000у.о | (096)378-75-75, (063)678-78-27 | житловий стан |
| .. 1/- | Центр/Соборна | 1/2ц .. -... | 45/17/- | | 40000у.о | (097) 297-51-00 | під офіс, 2 рівні, АОГВ |
| .. 1/- | Центр | 10/10ц- | 36/20/7 | | 31000у.о | (097)703-51-80, (093)027-80-92 | гарний стан, пл.вікна, балкон |
| .. 1/- | Центр | 10/13ц-... | 59/26/22 | | 56000у.о | (096)354-59-60, (093)891-96-39 | єврором, некутова, меб/техн. |
| .. 1/- | Центр | 3/3ц .. -... | 23/23/5 | | 8700у.о | (067) 439-85-92 | житл/стан, мальов.місце, крин. |
| .. 1/- | Центр | 3/6ц .. -... | 46/-/- | | 38000у.о | (067) 874-32-30 | новобуд, здача 4кв. 2020р. |
| .. 1/- | Центр | 5/5ц .. -... | 37/19/8 | | 34000у.о | (097) 297-51-00 | чешка, ремонт, хор.будинок |
| .. 1/- | Центр | 5/7ц .. -... | 48/19/7 | | 45000у.о | (067) 994-45-89 | АОГВ, новоб. чист,,нат.стелі |
| .. 1/- | Юності | 7/11ц -... | 49/20/18 | | дог. | (093)141-22-82, (098)079-48-48 | АОГВ, новобуд |
| .. 1/- | Я.Мелешка | 1/4ц .. -... | 37/15/15 | | 30000у.о | (097)442-77-88, (063)135-57-84 | АГВ, б/з, тепла підлога |
| .. 1/- | бл.Замостя | 1/1ц .. -... | 36/-/10 | | 32000у.о | (098)252-83-87, (063)694-75-77 | ремонт, окремий вхід, АОГВ |
| .. 1/- | бл.Замостя | 2/2ц .. -... | 26/16/6 | | 19500у.о | (063) 225-82-81 | житл.стан, АГВ, сарай, підвал |
| .. 1/- | бл.Замостя | 2/5ц .. -... | 32/17/7 | | 25000у.о | (096)564-50-40, (093)022-73-76 | житл/стан, зуп.Чорновола |
| .. 1/- | бл.Замостя | 2/9ц .. -... | 35/18/8 | | 31000у.о | (097) 280-60-01 | ремонт, меблі, техніка |
| .. 1/- | бл.Замостя | 3/5/- .... -... | 30/17/- | | 25000у.о | (097) 280-64-21 | торг, косм/рем, пл.вікна |
| .. 1/- | бл.Замостя | 3/5ц .. -... | 31/18/7 | | 27000у.о | (098) 539-01-02 | ремонт, меблі, б/з, пл.вікна |
| .. 1/- | бл.Замостя | 3/9ц .. -... | 38/20/8 | | 35000у.о | (096)354-59-60, (093)891-96-39 | гарний житл/стан, пл.вікна |
| .. 1/- | бл.Замостя | 4/10ц. -... | 51/-/17 | | 27500у.о | (067) 458-25-90, (093) 732-28-65 | новобуд, чорнова |
| .. 1/- | бл.Замостя | 4/5ц .. -... | 32/18/7 | | 29200у.о | (068)051-94-48, (063)306-72-42 | новий сучасний ремонт |
| .. 1/- | бл.Замостя | 5/5ц .. -... | 32/-/- | | 26800у.о | (068)034-07-56, (093)410-46-33 | б/з, гарн.стан, торг, термін/ |
| .. 1/- | бл.Замостя | 5/5ц .. -... | 34/-/7 | | 31500у.о | (067)164-58-27, (063)814-16-14 | житл/стан, б/з, пл.вікна |
| .. 1/- | бл.Замостя | 6/10ц. -... | 48/22/15 | | 34800у.о | (098) 539-01-02 | новобуд, АОГВ, тепла підлога |
| .. 1/- | бл.Замостя | 6/11ц -... | 54/-/10,9 | | 29500у.о | (067) 874-32-30 | новобуд, здача 4кв.2020р. |
| .. 1/- | бл.Замостя | 7/9ц .. -... | 24/12/- | | 13500у.о | (067)456-64-70, (093)797-97-63 | житл/стан, зручн.на 2-х |
| .. 1/- | бл.Замостя | 7/9ц .. -... | 37/19/7 | | 32000у.о | (096)399-46-98, (093)404-41-50 | житловий стан |
| .. 1/- | бл.Замостя | 8/10ц. -... | 43/18/15 | | 26500у.о | (063)063-56-93, (067)430-23-42 | новий буд., некутова, АОГВ |
| .. 1/- | бл.Ст. місто | 7/11ц -... | 42/20/14 | | 28000у.о | (096)379-49-45, (093)006-91-21 | новобуд, буд.зданий |
| .. 1/- | м.Жмеринка | 3/4ц .. -... | 32/17/6 | | 12500у.о | (093)141-22-82, (098)079-48-48 | Комарова, гар/ст., АОГВ |
| .. 1/- | м.Літин | 5/5ц .. -... | 35/20/8 | | 20000у.о | (096) 833-44-70 | ремонт, АОГВ, центр |
| .. 1/- | м.Немирів | 1/2ц .. -... | 30/-/6 | | 14500у.о | (067) 458-25-90, (093) 732-28-65 | житл/стан, сарай,погріб |
| .. 1/- | р-н «Урожаю» | 1/9/п .. -... | 32/-/8 | | 30000у.о | (067)164-58-27, (063)814-16-14 | житл/стан, б/з |
| **... 1/-** | **.. Р-Н «УРОЖАЮ» ..** | **3/4ц .-...** | **31/-/-** | | **19000У.О** | **(067) 930-04-14** | **ГАР/РЕМ.,ЗРУЧ. НА 3 СІМ'Ї** |
| **... 1/-** | **.. Р-Н ВОДОКАНАЛ.** | **5/9ц .-...** | **37/20/7** | | **20500У.О** | **(068) 506-87-83** | **БЕЗ РЕМОНТУ** |
| .. 1/- | р-н Шока | 1/3ц .. -... | 41/18/14 | | 22000у.о | (067) 990-88-33 | новобуд., АГВ, чорнова |
| .. 1/- | с.Агрономічне | 1/4ц .. -... | 41/-/13 | | 21000у.о | (068)458-83-40, (093)371-51-91 | новобуд, тепла підлога, АГВ |
| .. 1/- | с.Агрономічне | 1/5ц .. -... | 42/18/11 | | 30000у.о | (063)068-48-18, (067)271-97-17 | ремонт, АГВ, терміново |
| .. 1/- | с.Агрономічне | 4/5ц .. -... | 42/-/- | | 19500у.о | (096)214-45-32, (093)944-84-88 | чорнова |
| **... 1/-** | **.. СМТ ЛІТИН .....** | **1/2ц .-...** | **44/22/14** | | **17500У.О** | **(067) 255-13-06** | **АГВ, РЕМОНТ, ЛОДЖІЯ 8М** |
| .. 1/- | смт Стрижавка | 3/5ц .. -... | 36/20/12 | | 14000у.о | (067)268-82-89, (063)274-05-86 | новобуд, АГВ, гарне місце |
| .. 1/- | смт Стрижавка | 3/6/- .... -... | 38/-/- | | 17000у.о | (097) 816-68-55 | здача 1кварт.2021р, чорн.,АОГВ |

## 1.2. ДВОКІМНАТНІ КВАРТИРИ

| К-ть кімнат/ роздільн. | Місцезна-ходження | Етаж/ етажність/ матеріал | Заг./жил./ кухня (площа) | Ціна за м² | Ціна | Куди звертатися | Нотатки |
|---|---|---|---|---|---|---|---|
| .. 2/- | 600-річчя | 2/5ц .. -... | 47/30/6 | | 36000у.о | (093)783-70-25, (096)971-21-08 | житл.стан + дача в Сабарові |
| .. 2/- | Академічний | 1/7ц .. -... | 65/38/12 | | 44000у.о | (063)068-48-18, (067)271-97-17 | чист.роб.,АГВ, пл.вікна,зданий |
| .. 2/- | Академічний | 1/8ц .. -... | 75/25/- | | 62000у.о | (067) 225-08-97 | єврором, АГВ, меблі, підвал |
| .. 2/- | Академічний | 2/4ц .. -... | 72/22/- | | 60000у.о | (067) 225-08-97 | єврором, АГВ, меблі, підвал |
| .. 2/- | Академічний | 5/7ц .. -... | 68/45/14 | | 62500у.о | (097) 297-51-00 | ремонт, зручне планування |
| .. 2/- | Баженова | 5/5ц .. -... | 48/30/- | | 20100у.о | (098)048-32-72, (067)877-36-23 | хор/стан, кухня/студія, ремонт |
| .. 2/- | Барське шосе | 6/6ц .. -... | 70/-/16 | | 40000у.о | (067) 491-60-25 | євроремонт, АОГВ, тепла підл. |
| .. 2/- | Вишенька | 1/5/п .. -... | 43/30/6 | | 35000у.о | (098) 367-65-97 | пл.вікна, можл.добудова |
| .. 2/- | Вишенька | 1/5/ц .. -... | 44/-/6 | | 33500у.о | (067) 339-87-84 | житл/стан, б/з, паркет |
| .. 2/- | Вишенька | 10/12ц-... | 75/37/12 | | 46000у.о | (097)722-88-13, (093)424-29-81 | АГВ, новобуд.здан, Тріумф |
| .. 2/- | Вишенька | 2/3/- .... -... | 52/28/14 | | 30500у.о | (098) 803-44-24 | новобуд., АГВ, від забудов. |
| .. 2/- | Вишенька | 2/3ц .. -... | 52/-/- | | 30000у.о | (097)518-80-97, (093)858-61-60 | новобуд., АГВ, чорнова, лічил. |
| .. 2/- | Вишенька | 2/3ц .. -... | 52/-/12 | | 29000у.о | (067) 990-88-33 | АГВ, новобуд., здача 1 кв.2021 |
| .. 2/- | Вишенька | 2/5ц .. -... | 46/-/8 | | 38000у.о | (067)789-78-11, (063)130-38-99 | ремонт, некутова, меблі |
| .. 2/- | Вишенька | 2/5ц .. -... | 47/30/6 | | 34000у.о | (096) 833-44-70 | косм.ремонт, б/з |
| .. 2/- | Вишенька | 2/5ц .. -... | 49/33/6 | | дог. | (068)034-07-56, (093)410-46-33 | гар/стан, б/з,меблі,р-н 10школ |
| .. 2/- | Вишенька | 2/9/п .. -... | 50/32/10 | | 38000у.о | (096) 976-60-76 | ремонт, частково меблі |
| .. 2/- | Вишенька | 3/10ц. -... | 64/33/12 | | 50000у.о | (063)288-39-31, (098)590-01-50 | АОГВ, новобуд, чистова |
| .. 2/- | Вишенька | 3/5/- .... -... | 48/33/6 | | дог. | (097) 280-60-01 | пл.вікна, гарний стан |
| .. 2/- | Вишенька | 3/5/п .. -... | 45/-/- | | 36500у.о | (067) 934-81-16 | ремонт, меблі |
| .. 2/- | Вишенька | 3/5/п .. -... | 47/17/8 | | 40000у.о | (093)294-23-62, (096)798-35-73 | рем., у ванній теп.підл.,центр |
| .. 2/- | Вишенька | 3/5/ц .. -... | 44/-/6 | | 28500у.о | (098) 557-70-12 | колонка, житл/стан, некутова |
| .. 2/- | Вишенька | 3/9/п .. -... | 53/-/8 | | 35000у.о | (067)164-58-27, (063)814-16-14 | житловий стан |
| .. 2/- | Вишенька | 3/9/ц .. -... | 53/31/9 | | 35000у.о | (067)820-11-43, (063)371-90-73 | житл/ст, лоджія велика |
| .. 2/- | Вишенька | 4/10/ц. -... | 73/40/17 | | 58000у.о | (067)424-68-30, (063)274-06-41 | чистова, 3 б/з, парковка |
| .. 2/- | Вишенька | 4/5/п .. -... | 43/-/5,5 | | 36000у.о | (097) 740-40-88 | ремонт, пл.вік., б/з, лічильн. |
| .. 2/- | Вишенька | 4/5/ц .. -... | 45/31/7 | | 29500у.о | (096)602-69-10, (063)104-63-50 | житл/стан, колонка |
| .. 2/- | Вишенька | 4/5/ц .. -... | 48/33/6 | | 32000у.о | (098) 830-68-36 | терміново, житловий стан |
| .. 2/- | Вишенька | 4/9/ц .. -... | 40/-/- | | 36000у.о | (096)399-46-98, (093)404-41-50 | ремонт, част. меблі |
| .. 2/- | Вишенька | 5/11/ц -... | 73,3/43/18 | | 55000у.о | (093)600-98-80, (099)569-22-83 | новобуд, 3 б/з, АОГВ |
| .. 2/- | Вишенька | 5/5/п .. -... | 45/-/- | | 35000у.о | (063)492-21-87, (096)110-06-28 | хор.стан, нова, ванна, кухня |
| .. 2/- | Вишенька | 5/5/ц .. -... | 42/28/5 | | 32000у.о | (097) 816-68-55 | житл.стан, меблі, пл.вікна |
| .. 2/- | Вишенька | 5/9/ц .. -... | 64/35/17 | | 50500у.о | (098)252-83-87, (063)694-75-77 | новобуд, АОГВ, чорнова, пл.вік |
| .. 2/- | Вишенька | 6/10/- . -... | 72/-/14 | | 49300у.о | (096)378-75-75, (063)678-78-27 | новобуд, автоном. р-н Макдон. |
| .. 2/- | Вишенька | 6/10/ц. -... | 64/42/13 | | 49000у.о | (063)217-17-36, (097)228-90-52 | новий будинок, АОГВ |
| .. 2/- | Вишенька | 6/10/ц. -... | 72/37/21 | | 50500у.о | (067)432-45-12, (073)060-55-15 | без комісії, новобуд, Дастор |
| .. 2/- | Вишенька | 6/11ц -... | 72/-/- | | 52945у.о | (063) 225-82-81 | АГВ, парковка, елітна новобуд |
| .. 2/- | Вишенька | 6/12ц. -... | 64/20/17 | | дог | (096)379-49-45, (093)006-91-21 | Юності, АГВ, чистова, новобуд |
| .. 2/- | Вишенька | - ..... -... | 66/32/16 | | дог. | (097) 499-69-45 | АОГВ, чорнова |
| .. 2/- | Вишенька | 7/11ц -... | 65/-/17 | | дог. | (096) 601-44-32 | Престиж Хол, є різні варіанти |
| .. 2/- | Вишенька | 7/11ц -... | 72/-/18 | | дог. | (096)354-59-60, (093)891-96-39 | чорновий, здача 2020 р. |
| .. 2/- | Вишенька | 8/11ц -... | 73/40/14 | | 49000у.о | (050)313-62-62, (067)503-53-62 | новобуд, нестандарт/план,супер |
| .. 2/- | Вишенька | 8/9ц .. -... | 28,6/-/- | | 24200у.о | (096)682-29-83 | 2кімн.в гуртож, рем., зручн. |
| .. 2/- | Вишенька | 8/9ц .. -... | 64/-/15 | | 50000у.о | (098)225-09-25, (063)702-19-84 | новобуд, чистова, варіанти |
| .. 2/- | Вишенька | 9/12ц. -... | 72/40/25 | | 50000у.о | (097) 904-79-14 | АГВ, зданий, новобуд |
| .. 2/- | Вишенька | 9/9/п .. -... | 52/32/9 | | 36000у.о | (096)564-50-40, (093)022-73-76 | охайний стан, л/з 7 кв.м |
| .. 2/- | Вишенька | 9/9/ц .. -... | 72/39/16 | | 68000у.о | (096) 976-60-76 | меблі, техніка, євро, торг |
| .. 2/- | Ген.Арабея | 1/3ц .. -... | 80/-/20 | | 55000у.о | (067)430-12-50, (097)295-08-07 | АГВ, від забудов., паркінг |
| .. 2/- | Замостя | 1/5/ц .. -... | 56/-/- | | 34000у.о | (096)458-83-40, (093)371-51-91 | новобуд, чорнова, АОГВ, зданий |
| .. 2/- | Замостя | 10/14ц-... | 39/23/6 | | 33800у.о | (063)390-30-30, (067)121-41-22 | рем., нестанд.планув, кахлі |
| .. 2/- | Замостя | 2/4/ц .. -... | 68/35/12 | | 38900у.о | (063)104-63-50, (096)602-69-10 | новобуд, чорнова, авт.оп. |
| .. 2/- | Замостя | 4/10/ц. -... | 68/-/13 | | 73000у.о | (096) 759-59-45 | єврором., меблі, тепла підл. |
| .. 2/- | Замостя | 4/5/ц .. -... | 70/38/16 | | 41500у.о | (096)354-59-60, (093)891-96-39 | новобуд, чорнова, зданий, 2с/в |
| .. 2/- | Замостя | 4/9/ц .. -... | 52/28/12 | | 32000у.о | (063)063-56-93, (067)430-23-42 | терміново, меблі, гарний стан |
| .. 2/- | Замостя | 5/9/ц .. -... | 49/-/9 | | 35000у.о | (097)703-51-80, (093)027-80-92 | косм.рем., пл.вік., б/з, меблі |
| .. 2/- | Замостя | 7/10/ц. -... | 62/-/12 | | 42500у.о | (067)268-82-89, (063)274-05-86 | АОГВ, новобуд, здана, чорнова |
| .. 2/- | Замостя | 8/12/ц. -... | 60/35/16 | | 32000у.о | (096)379-49-45, (093)006-91-21 | новобуд, АГВ, зданий |
| .. 2/- | Зулінського | 10/10ц-... | 48/-/- | | 30500у.о | (067) 934-81-16 | ремонт, докум.готові для АГВ |
| .. 2/- | К.Маркса | 3/4ц .. -... | 36/23/5 | | 16500у.о | (097)117-45-61, (063)282-19-76 | ремонт, некутова, біля Андори |
| .. 2/- | Келецька | 2/9/п .. -... | 52/30/9 | | 35000у.о | (097)297-88-18, (093)340-13-82 | ремонт |
| .. 2/- | Келецька | 4/5/ц .. -... | 52/30/7 | | 41000у.о | (096)627-26-23, (063)326-22-11 | гарний стан, пл.вікна, бр.дв. |
| **... 2/-** | **... КИЇВСЬКА, 38А...** | **4/10/ц -...** | **63/-/-** | | **ДОГ. .....** | **(097) 349-73-12 .....** | **КУХНЯ-СТУДІЯ, АОГВ, РЕМ.,МЕБЛІ** |
| .. 2/- | Київська | 1/3/ц .. -... | 65/-/20 | | 45000у.о | (067)430-12-50, (097)295-08-07 | новобуд., стяжка, штукат., АГВ |
| .. 2/- | Київська | 1/4/п .. -... | 42/-/6 | | 37000у.о | (068) 818-79-92 | АОГВ, капіт.рем., вбуд.меблі |
| .. 2/- | Київська | 1/4/ц .. -... | 44/-/6 | | 36500у.о | (097)703-51-80, (093)027-80-92 | АОГВ, єврором., р-н лікарні |
| .. 2/- | Київська | 1/5/п .. -... | 48/38/6 | | 36500у.о | (063)270-61-63, (068)045-18-15 | АОГВ, євро, пл.вікна, школа |
| .. 2/- | Київська | 10/10ц-... | 48/25/8 | | 30500у.о | (067)456-64-70, (093)797-97-63 | ремонт, покращене планування |
| .. 2/- | Київська | 2/5/ц .. -... | 43/28/6 | | 39000у.о | (050)313-62-62, (067)503-53-62 | ремонт, меблі, торг |
| .. 2/- | Київська | 3/12/ц. -... | 70/-/- | | 30000у.о | (093)600-98-80, (099)569-22-83 | новобуд, чистова, АОГВ |
| .. 2/- | Київська | 4/5/п .. -... | 43/32/6,5 | | 30000у.о | (098) 370-63-60 | житловий стан, хор.будинок |
| .. 2/- | Київська | 4/5/п .. -... | 45/30/6 | | 30500у.о | (067)268-82-89, (063)274-05-86 | торг, пл.вікна, житловий стан |
| .. 2/- | Київська | 4/5/п .. -... | 46/30/6 | | 37000у.о | (097)117-45-61, (063)282-19-76 | класна кварт.для молодої сім'ї |
| .. 2/- | Київська | 4/5/ц .. -... | 46/-/6 | | 28500у.о | (067) 172-47-37 | б/з, нова сантехніка |
| .. 2/- | Київська | 4/5/ц .. -... | 46/-/6 | | 30000у.о | (067) 439-85-92 | житл/стан, 5хв до зупинки |
| .. 2/- | Київська | 7/12/ц. -... | 65/38/12 | | 34000у.о | (096)602-69-10, (063)104-63-50 | АОГВ, новобуд |
| .. 2/- | Київська | 7/9/п .. -... | 65/-/18 | | 55000у.о | (073)075-80-11, (097)738-24-86 | АОГВ, 2 б/з, гарний стан |
| .. 2/- | Київська | 8/10/ц. -... | 58/33/10 | | 63000у.о | (067)820-11-43, (063)371-90-73 | класний ремонт, меблі, АОГВ |
| .. 2/- | Корея | 2/8/ц .. -... | 77/-/20 | | 50000у.о | (067)430-12-50, (097)295-08-07 | новобуд, АОГВ, паркінг, розвод |
| .. 2/- | Корея | 7/9/ц .. -... | 66/33/16 | | 43000у.о | (097) 297-51-00 | чорнова, здана, гарне планув. |
| .. 2/- | Литвиненка | 5/9/п .. -... | 52/30/9 | | 39900у.о | (093)783-70-25, (096)971-21-08 | р-н Урожаю, житловий стан |
| .. 2/- | Немир.шосе | 2/5/ц .. -... | 53/-/9 | | 40000у.о | (067)268-82-89, (063)274-05-86 | «свіжий» ремонт, меблі |
| .. 2/- | Немир.шосе | 5/9/ц .. -... | 54/32/9 | | 36000у.о | (097) 499-69-45 | некутова, кондиціонер, ремонт |
| **... 2/-** | **... ОСТРОЗЬКОГО ...** | **11/11/-- ..** | **80/40/30** | | **83000У.О** | **(067) 255-13-06** | **ТОРГ, НОВОБУД., ЄВРОРЕМ., АГВ** |
| .. 2/- | Писарева | 3/5/ц .. -... | 46/30/6 | | 33000у.о | (063)217-17-36, (097)228-90-52 | некутова, на 2 сторони |
| .. 2/- | Поділля | 1/1/ц .. -... | 75/50/12 | | 63000у.о | (067) 491-60-25 | чорнова, тепла підлога |
| .. 2/- | Поділля | 1/9/ц .. -... | 73/40/14 | | 70000у.о | (063) 274-15-65 | єврором, техніка, підвал |
| .. 2/- | Поділля | 2/9/ц .. -... | 64/58/10 | | дог. | (068)034-07-56, (093)410-46-33 | АОГВ, єврором., меблі, техніка |
| .. 2/- | Поділля | 5/5/ц .. -... | 75/40/17 | | 52000у.о | (068)034-07-56, (093)410-46-33 | єврором, АОГВ, торг, вбуд.меб. |
| .. 2/- | Поділля | 5/5/ц .. -... | 76/40/17 | | 55000у.о | (067) 225-08-97 | єврором., АОГВ, утепл.балкон |
| .. 2/- | Поділля | 8/10/ц. -... | 75/40/16 | | дог. | (096) 976-60-76 | ремонт, меблі |
| .. 2/- | Поділля | 9/10/- . -... | 85/30/30 | | 65000у.о | (096)378-75-75, (063)678-78-27 | єврором, меблі, техніка, 2 с/в |
| .. 2/- | Поділля | 9/9/п .. -... | 50/29/8 | | 40000у.о | (063) 274-15-65 | ремонт, паркет, кондиціонер |
| .. 2/- | Покришкіна | 6/12/ц. -... | 65/36/15 | | 25000у.о | (063)068-48-18, (067)271-97-17 | новобуд, АГВ, пл.вікна, б/з |
| .. 2/- | Сабарів | 1/1/ц .. -... | 54/36/8 | | 33000у.о | (096)682-29-83 | ремонт, АОГВ, 3с, госп.буд. |
| .. 2/- | Свердл.масив | 3/5/п .. -... | 46/30/5 | | 35500у.о | (096)208-76-18, (063)896-63-34 | ремонт, некутова, пл.вік |
| .. 2/- | Свердл.масив | 3/5/ц .. -... | 47/32/6 | | 35500у.о | (067)458-25-90, (093)732-28-65 | житловий стан, б/з |
| .. 2/- | Слов'янка | 5/9/п .. -... | 50/29/8 | | 43000у.о | (067) 780-42-23 | ремонт, меблі, пл.вікна, б/з |
| .. 2/- | Слов'янка | 7/9/п .. -... | 50/30/9 | | 48000у.о | (097) 515-56-40 | гар. житл/стан, інд.оп., некут |
| .. 2/- | Слов'янка | 3/9/ц .. -... | 48/-/8 | | 42000у.о | (067)458-25-90, (093)732-28-65 | косм.ремонт, б/з |
| .. 2/- | Слов'янка | 4/5/ц .. -... | 62/36/14 | | 40500у.о | (098) 803-44-24 | новобуд., АГВ, від забудов. |
| .. 2/- | Слов'янка | 4/9/ц .. -... | 61/35/9 | | 38000у.о | (067) 431-85-37 | новобуд, АОГВ, чорнова |
| .. 2/- | Слов'янка | 7/10/п. -... | 50/30/9 | | 47800у.о | (063)270-61-63, (068)045-18-15 | АОГВ, пл.вік., житл/стан |
| .. 2/- | Слов'янка | 7/9ц .. -... | 51/30/8 | | дог. | (096)379-49-45, (093)006-91-21 | ремонт, некутова, вільна,меблі |
| **... 2/-** | **... СОБОРНА .....** | **2/4/- .. -** | **44/30/5** | | **36000У.О** | **(067) 255-13-06** | **ПІД БІЗНЕС, НАД ДОРОГОЮ, ТЕРМ.** |
| .. 2/- | Старе місто | 1/5/ц .. -... | 40/25/6,5 | | 31000у.о | (096)564-50-40, (093)022-73-76 | ремонт, вис.цок, р-н 3 лікарні |
| .. 2/- | Старе місто | 1/ц ..... -... | 50/21/10 | | 24500у.о | (067) 877-36-23 | ремонт, АГВ, лічильн, Інтернет |
| .. 2/- | Старе місто | 2/11/ц -... | 62/-/- | | 45000у.о | (097)722-88-13, (093)424-29-81 | новобуд, АОГВ, батареї |
| .. 2/- | Старе місто | 2/11/ц -... | 62/40/12 | | 45000у.о | (096)379-49-45, (093)006-91-21 | АОГВ, будинок зданий |
| .. 2/- | Старе місто | 2/12/ц. -... | 64/40/12 | | 32000у.о | (097) 263-06-91 | торг, чорнова, АОГВ, новобуд |
| .. 2/- | Старе місто | 2/2/ц .. -... | 42/-/- | | 35000у.о | (096)214-45-32, (093)944-84-88 | ремонт, меблі, сарай |
| .. 2/- | Старе місто | 2/3/ц .. -... | 64/-/20 | | 48500у.о | (067)268-82-89, (063)274-05-86 | АОГВ, ремонт, меблі, техніка |
| .. 2/- | Старокостянт. | 1/5/ц .. -... | 44/28/6 | | 32000у.о | (096)355-98-42, (063)971-32-04 | центр, під бізн,дозв.на прибуд |
| .. 2/- | Тяжилів | 2/5/п .. -... | 46/-/- | | 40000у.о | (097) 070-59-13 | єврором, б/з 13м, терміново |
| .. 2/- | Тяжилів | 3/5/ц .. -... | 43/-/7 | | 19500у.о | (096)602-69-10, (063)104-63-50 | ремонт, комора, некутова |
| .. 2/- | Тяжилів | 5/5/- .... -... | 44/-/6 | | 25500у.о | (096) 759-59-45 | косм.ремонт, торг |
| .. 2/- | Хм.шосе | 2/5/ц .. -... | 44/-/6 | | 40000у.о | (063)492-21-87, (096)110-06-28 | ремонт, меблі, техніка, підвал |
| .. 2/- | Центр | 1/1/ц .. -... | 42/-/8 | | 40000у.о | (073)075-80-11, (097)738-24-86 | під ремонт, свій двір |
| .. 2/- | Центр | 1/2/ц .. -... | 49,3/-/- | | 25000у.о | (096) 337-14-12 | житл.стан, під бізнес |
| .. 2/- | Центр | 1/2/ц .. -... | 54/28/9 | | 65000у.о | (096)355-98-42, (063)971-32-04 | під офіс, окремий вхід |
| **... 2/-** | **... ЦЕНТР .....** | **10/14/Ц- ..** | **52/30/9** | | **ДОГ. .....** | **(097) 349-73-12 .....** | **РЕМОНТ, МЕБЛІ, ТЕХНІКА** |
| .. 2/- | Центр | 2/3/ц .. -... | 54/31/10 | | 56000у.о | (096)208-76-18, (063)896-63-34 | АОГВ, житл/стан, пл.вік.,некут |
| .. 2/- | Центр | 3/3/ц .. -... | 60/30/11 | | 62500у.о | (096)355-98-42, (063)971-32-04 | ААОГВ, рем., меблі, техніка |
| .. 2/- | Центр | 5/5/ц .. -... | 55/31/9 | | 55000у.о | (068)034-07-56, (093)410-46-33 | єврором, б/з, торг, меблі |
| .. 2/- | Ю.Смірнова | 5/10/ц. -... | 73/42/14 | | 59000у.о | (063)390-30-30, (067)121-41-22 | А

| К-ть кімнат/ роздільн. | Місцезна-ходження | Етаж/ етажність/ матеріал | Заг./жил./ кухня (площа) | Ціна за м² | Ціна | Куди звертатися | Нотатки |
|---|---|---|---|---|---|---|---|
| .. 2/- | бл.Замостя | 12/12/ц- | 69/30/15 | 43000у.о | (067)456-64-70, (093)797-97-63 | новобуд, здана, АГВ, терміново | |
| .. 2/- | бл.Замостя | 14/16/ц- | 85/44/16 | 65000у.о | (068)051-94-48, (063)306-72-42 | хороший ремонт, тепла підлога | |
| .. 2/- | бл.Замостя | 2/2/ц .. - | 44/28/7 | 30000у.о | (097)117-45-61, (063)282-19-76 | житл.стан, пл.вік.. приватиз. | |
| .. 2/- | бл.Замостя | 2/3/ц .. - | 60/40/8 | 33000у.о | (096)354-59-60, (093)891-96-39 | житл/стан, пл.вік., газопіч.оп | |
| .. 2/- | бл.Замостя | 2/5/ц .. - | 47/30/7 | 35000у.о | (068)051-94-48, (063)306-72-42 | ремонт, некутова | |
| .. 2/- | бл.Замостя | 3/10/ц. - | 80/-/14 | 75000у.о | (063)492-21-87, (096)110-06-28 | ремонт, меблі, АОГВ | |
| .. 2/- | бл.Замостя | 3/5/ц .. - | 41/-/15 | 35500у.о | (096)208-76-18, (063)896-63-34 | житл/стан, пл.вікна, меб/техн. | |
| .. 2/- | бл.Замостя | 4/5/ц .. - | 40/-/6 | 23000у.о | (098) 557-70-12 | житл/ст., бойлер, пл.вікна | |
| .. 2/- | бл.Замостя | 4/5/ц .. - | 43/-/6 | 27500у.о | (097)703-51-80, (093)027-80-92 | хор житл/ст., балкон, комора | |
| .. 2/- | бл.Замостя | 4/5/ц .. - | 46/-/- | 31000у.о | (096) 337-14-12 | гарний житл/ст.,2 балк.,пл.вік | |
| **... 2/-** | **БЛ.ЗАМОСТЯ** | **9/10/Ц -** | **70/40/14** | **55000У.О** | **(067) 255-13-06** | **НОВОБУД, АГВ, РЕМОНТ, МЕБЛІ** | |
| .. 2/- | м.Літин | 1/2/ц .. - | 43/30/7 | 22500у.о | (097)657-73-38, (096)833-44-70 | ремонт, АОГВ | |
| **... 2/-** | **Р-Н «УРОЖАЮ» ..** | **3/9/Ц .-** | **51/-/-** | **40500У.О** | **(097) 847-14-64** | **НЕКУТОВА., МЕБЛІ,ТЕХН., ВЛАСН.** | |
| .. 2/- | р-н «Урожаю» | 6/9/ц .. - | 50/-/8 | 46000у.о | (067)164-58-27, (063)814-16-14 | євроремонт | |
| .. 2/- | р-н Зал.вокз. | 1/-/- ... - | 45/-/- | 25000у.о | (097) 250-46-58 | підвал, в/зр, сарай | |
| .. 2/- | р-н Лісопарку | 2/5/п .. - | 46/28/6 | 35000у.о | (067)430-12-50, (097)295-08-07 | житл.стан, балкон, меблі, техн | |
| .. 2/- | р-н Петроцент | 1/2/ц .. - | 60/-/12 | 45000у.о | (067)430-12-50, (097)295-08-07 | котедж, стяжка, штукатурка,АГВ | |
| .. 2/- | с.Агрономічне | 7/8/ц .. - | 58/-/- | 28500у.о | (067) 934-81-16 | чорнова, здача 1 кв.2020р. | |
| .. 2/- | с.Пирогово | 4/9/ц .. - | 62/36/10 | 37000у.о | (067)820-11-43, (063)371-90-73 | АОГВ, чорнова | |
| .. 2/- | смт Стрижавка | 2/6/ц .. - | 57/-/- | 26000у.о | (067)456-64-70, (093)797-97-63 | чорнова, АОГВ, здана, термін. | |
| .. 2/р | Вишенька | 2/5/ц .. - | 48/30/6 | 35000у.о | (096)379-49-45, (093)006-91-21 | ремонт, некутова | |

## 1.3. ТРИКІМНАТНІ КВАРТИРИ

| К-ть кімнат/ роздільн. | Місцезна-ходження | Етаж/ етажність/ матеріал | Заг./жил./ кухня (площа) | Ціна за м² | Ціна | Куди звертатися | Нотатки |
|---|---|---|---|---|---|---|---|
| .. 2/- | с.Агрономічне | 1/1/ц .. - | 100/-/11,5 | 48000у.о | (098)225-09-25, (063)702-19-84 | новобуд, чистовий, гарне місце | |
| .. 3/- | Артема | 5/5/ц .. - | 52/33/7 | 32000у.о | (098) 830-68-36 | ремонт, меблі | |
| .. 3/- | Вишенька | 1/10/ц | 74/-/10 | 45000у.о | (067) 874-32-30 | житловий стан | |
| .. 3/- | Вишенька | 1/9/п .. - | 63/-/9 | 43000у.о | (098) 367-65-97 | гарний житл/стан | |
| .. 3/- | Вишенька | 1/9/ц .. - | 65/40/9 | 38000у.о | (068)034-07-56, (093)410-46-33 | рем., пл.вік., вис. цоколь | |
| .. 3/- | Вишенька | 3/10/ц. - | 101/55/26 | дог. | (063)390-30-30, (067)121-41-22 | новий сучасний буд., АОГВ,чорн | |
| .. 3/- | Вишенька | 3/11/ц - | 101/-/17 | дог. | (096) 601-44-32 | Престиж Хол, є різні варіанти | |
| .. 3/- | Вишенька | 3/5/п .. - | 64/45/8 | 56000у.о | (096) 559-80-20 | меблі, техн., некутова, євро | |
| .. 3/- | Вишенька | 3/5/ц .. - | 58,8/-/9 | 72000у.о | (096) 559-80-20 | євроремон., чуд. планування | |
| .. 3/- | Вишенька | 3/9/п .. - | 63/-/9 | 52000у.о | (063)492-21-87, (096)110-06-28 | АОГВ, ремонт, торг, кондиціон. | |
| .. 3/- | Вишенька | 4/11/ц - | 101/54/26 | дог. | (096)379-49-45, (093)006-91-21 | Юності,чорн.,АОГВ,є варіанти | |
| .. 3/- | Вишенька | 4/5/п .. - | 47/30/7 | 39000у.о | (097)411-28-02, (093)919-99-89 | торг, гар/стан, збіл. кух. | |
| .. 3/- | Вишенька | 4/5/ц .. - | 50/-/6 | 33000у.о | (097) 051-47-33 | гарне місце, житловий стан | |
| .. 3/- | Вишенька | 4/5/ц .. - | 64/40/9 | 48500у.о | (068) 818-79-92 | АОГВ, ремонт | |
| .. 3/- | Вишенька | 4/5/ц .. - | 64/45/9 | 48500у.о | (096) 559-80-20 | АГВ, ремонт, серце Вишеньки | |
| .. 3/- | Вишенька | 5/5/ц .. - | 47/30/7 | 40000у.о | (097)442-77-88, (063)135-57-84 | гар/стан,част.меблі,збіл.кухня | |
| .. 3/- | Вишенька | 7/9/ц .. - | 65/39/10 | 57000у.о | (067)820-11-43, (063)371-90-73 | АОГВ, ремонт | |
| .. 3/- | Вишенька | 8/11/ц - | 105/58/24 | дог. | (093)600-98-80, (099)569-22-83 | 19100грн/кв.м, АОГВ, на 2стор. | |
| .. 3/- | Вишенька | 9/10/ц. - | 101,3/-/25,6 | дог. | (067)430-04-44, (050)355-63-65 | р-н Магігранду, новобуд, АГВ | |
| .. 3/- | Вишенька | 9/11/ц - | 104/50/16 | 71500у.о | (050)313-62-62, (067)503-53-62 | новобуд, АГВ, нестандартна | |
| .. 3/- | Вишенька | 9/9/п .. - | 64/-/9 | 47000у.о | (097) 515-56-40 | АОГВ, рем., част. меблі | |
| .. 3/- | Вишенька | 9/9/п .. - | 64/-/9 | 48000у.о | (096) 559-80-20 | термін., євроремон., част.меблі | |
| .. 3/- | Військ.містеч. | 4/4/ц .. - | 72/-/11 | 47500у.о | (096) 559-80-20 | хор. рем., помін.всі комун. | |
| .. 3/- | Замостянська | 10/11/ц- | 114/60/15 | дог. | (093)600-98-80, (099)569-22-83 | 14500гр/кв.м, 2-рівн, чуд.план | |
| .. 3/- | К.Маркса | 1/5/п .. - | 47/33/6 | 37000у.о | (068)051-94-48, (063)306-72-42 | АОГВ, гарний рем., торг | |
| .. 3/- | Келецька | 2/9/ц .. - | 67/-/- | 42000у.о | (097)297-88-18, (093)340-13-82 | ремонт | |
| .. 3/- | Келецька | 6/9/ц .. - | 64/41/8 | дог. | (093)141-22-82, (098)079-48-48 | гарний стан, меблі | |
| .. 3/- | Київська | 11/16/ц- | 70/45/20 | 55000у.о | (067)268-82-89, (063)274-05-86 | АОГВ, ремонт, меблі | |
| .. 3/- | Київська | 13/16/ц- | 74/-/10 | 38000у.о | (096)208-76-18, (063)896-63-34 | житл/стан, 2 б/з, пл.вік., меб | |
| .. 3/- | Київська | 2/5/ц .. - | 64/44/8 | 43000у.о | (067)322-99-85, (073)1317907 | ремонт, балкон в двір, кондиц. | |
| .. 3/- | Київська | 3/5/ц .. - | 60/45/6 | 40000у.о | (067) 681-90-81 | ремонт, р-н 2 лікарні | |
| .. 3/- | Київська | 3/5/ц .. - | 62/42/6 | дог. | (097) 563-12-90 | гарний стан | |
| .. 3/- | Київська | 4/5/п .. - | 58/44/7 | 33000у.о | (068)051-94-48, (063)306-72-42 | частковий ремонт, некутова | |
| .. 3/- | Київська | 4/5/ц .. - | 50/-/6 | 37000у.о | (097) 051-47-33 | євроремонт | |
| .. 3/- | Київська | 4/9/ц .. - | 63/38/8 | 35800у.о | (096)602-69-10, (063)104-63-50 | норм.житл.стан, АГВ | |
| .. 3/- | Київська | 9/12/ц. - | 120/-/18 | дог. | (096) 601-44-32 | Набер.кварт, зданий, краєвид | |
| .. 3/- | Космонавтів | 1/10/ц - | 74/40/10 | 45000у.о | (096)627-26-23, (063)326-22-11 | ремонт, 2 б/з, підвал | |
| .. 3/- | Космонавтів | 3/5/п .. - | 64/45/7 | 40000у.о | (067) 776-20-04 | торг, житловий стан | |
| .. 3/- | Коцюбинського | 1/2/ц .. - | 55/-/- | 48000у.о | (098)277-29-94, (073)131-38-36 | дворівнева, євроремон., АГВ, гар | |
| .. 3/- | Пирогова | 1/4/ц .. - | 64/57/6 | 38000у.о | (067) 780-42-23 | пл.вікна, житл/стан, утепл. | |
| .. 3/- | Пирогова | 2/9/ц .. - | 65/40/10 | 42900у.о | (063)270-61-63, (068)045-18-15 | 2 б/з, паркет, транспорт, парк | |
| .. 3/- | Пирогова | 3/5/ц .. - | 64/47/7 | 36000у.о | (063)270-61-63, (068)045-18-15 | велика, охайна,всі меблі, торг | |
| .. 3/- | Пирогова | 6/10/ц. - | 91,7/-/10,7 | 68000у.о | (067) 431-85-37 | гарн. житл/стан, паркет, АОГВ | |
| .. 3/- | Поділля | 5/9/- ... - | 90/-/- | 70000у.о | (096)378-75-75, (063)678-78-27 | євроремон, некут, меб/техн.,торг | |
| .. 3/- | Поділля | 6/6/ц .. - | 115/87/17 | 135000уо | (067)820-11-43, (063)371-90-73 | ремонт, АОГВ | |
| **... 3/-** | **ПОДІЛЛЯ** | **6/9/Ц .-** | **86/50/14** | **80000У.О** | **(097) 236-70-71** | **ТОРГ, ЄВРОРЕМ, ТЕПЛ.ПІДЛ, МЕБ.** | |
| .. 3/- | Поділля | 8/9/ц .. - | 100/58/17 | 135000уо | (063)288-39-31, (098)590-01-50 | євроремон., меблі, техніка, АОГВ | |
| .. 3/- | Поділля | 9/9/ц .. - | 84/30/12 | 65500у.о | (063) 274-15-65 | кухня-студія,рем.,2-конт.котел | |
| .. 3/- | Поділля | 9/9/ц .. - | 85/52/12 | 65000у.о | (067) 491-60-25 | 2 поверхи, євроремонт | |
| .. 3/- | Свердл.масив | 8/9/ц .. - | 64/-/- | 38000у.о | (096)214-45-32, (093)944-84-88 | житловий стан | |
| .. 3/- | Слов'янка | 2/10/п. - | 68/-/- | 52000у.о | (096) 337-14-12 | житловий стан | |
| .. 3/- | Слов'янка | 4/9/ц .. - | 64/40/9 | дог. | (096)399-46-98, (093)404-41-50 | АГВ, некутова, ремонт | |
| .. 3/- | Слов'янка | 7/9/ц .. - | 66/38/10 | 50000у.о | (067) 780-42-23 | хор.рем, пл.вік, нова проводка | |
| .. 3/- | Слов'янка | 9/9/ц .. - | 62/40/10 | 40000у.о | (096)458-83-40, (093)371-51-91 | гарн/стан, меблі, 2б/з, кладов | |
| .. 3/- | Слов'янка | 2/9/п .. - | 64/-/- | 51000у.о | (067) 934-81-16 | ремонт, меблі, техніка | |
| .. 3/- | Слов'янка | 2/9/ц .. - | 80/45/10 | 65000у.о | (098) 539-01-02 | ремонт, меблі, гарне місце | |
| .. 3/- | Слов'янка | 6/9/п .. - | 64/-/9 | 44000у.о | (097)703-51-80, (093)027-80-92 | гар/стан, лоджія, комора | |
| .. 3/- | Старе місто | 1/9/ц .. - | 90/40/13 | 55000у.о | (067) 994-45-89 | АГВ, ремонт, комора, підвал | |
| .. 3/- | Старе місто | 2/2/ц .. - | 180/-/- | 57500у.о | (067) 339-87-84 | дуплекс на березі озера,3с | |
| .. 3/- | Старе місто | 3/6/ц .. - | 90/-/20 | 65000у.о | (067)268-82-89, (063)274-05-86 | торг, новобуд, АОГВ, ремонт | |
| **... 3/-** | **ФРУНЗЕ** | **1/4/Ц .-** | **71/-/7** | **90000У.О** | **(067) 255-13-06** | **АГВ, РЕМОНТ, МОЖЛ.ПІД БІЗНЕС** | |
| .. 3/- | Фрунзе | 5/9/п .. - | 61/40/7 | 38500у.о | (068)051-94-48, (063)306-72-42 | 2 балкони, косметичний ремонт | |
| .. 3/- | Центр | 2/2/ц .. - | 57/-/8 | 78000у.о | (097) 738-24-86 | АОГВ, гар/ст., гараж, підвал | |
| .. 3/- | Центр | 2/9/ц .. - | 82/50/10 | 76000у.о | (067) 430-57-95 | житл.стан, АГВ, л/з, б/з | |
| .. 3/- | Центр | 3/3/ц .. - | 65/-/10 | 57000у.о | (067)458-25-90, (093)732-28-65 | АОГВ, ремонт, техніка | |
| .. 3/- | Центр | 3/5/ц .. - | 60/36/6 | 38000у.о | (096)602-69-10, (063)104-63-50 | житл/стан, гарне місце | |
| .. 3/- | Центр | 4/4/ц .. - | 90/50/9 | 70000у.о | (067)432-45-12, (073)060-55-15 | 2 балкони, високі стелі | |
| .. 3/- | Центр | 4/5/ц .. - | 57/-/7 | 40000у.о | (067)458-25-90, (093)732-28-65 | ремонт, ламінат | |
| .. 3/- | Центр | 4/5/ц .. - | 75/-/- | 66000у.о | (068)034-07-56, (093)410-46-33 | євроремон, некутова, б/з, торг | |
| .. 3/- | Юності | 3/10/ц. - | 104/56/24 | дог. | (093)141-22-82, (098)079-48-48 | АОГВ, новобуд, б/з | |
| .. 3/- | Юності | 4/5/ц .. - | 48/-/- | 32000у.о | (093) 501-86-07 | без ремонту | |
| .. 3/- | Юності | 4/9/ц .. - | 64/40/9 | 51500у.о | (063)217-17-36, (097)228-90-52 | ремонт, меблі залишаються | |
| **... 3/-** | **ЮНОСТІ** | **4/9/Ц .-** | **67/40/10** | **45500У.О** | **(067) 255-13-06** | **ПЛ.ВІКНА, КАХЛІ, БАЛКОН, ЛОДЖ.** | |
| .. 3/- | бл.Замостя | 1/3/ц .. - | 54/-/- | 33500у.о | (063)296-14-17, (098)709-54-51 | кап.рем., АОГВ, домофон | |
| .. 3/- | бл.Замостя | 1/5/ц .. - | 67/48/6 | 59000у.о | (096) 559-80-20 | ремонт, меблі всі, техніка | |
| .. 3/- | бл.Замостя | 3/5/п .. - | 57/-/17 | дог. | (096)399-46-98, (093)404-41-50 | ремонт, меблі, поруч транспорт | |
| .. 3/- | бл.Замостя | 3/5/ц .. - | 60/38/6 | 41000у.о | (096)564-50-40, (093)022-73-76 | АОГВ, косм.рем., меб., техн. | |
| .. 3/- | бл.Замостя | 3/6/ц .. - | 120/-/- | 85000у.о | (096) 602-32-95 | якісний дорогий ремонт | |
| .. 3/- | бл.Замостя | 3/8/ц .. - | 120/-/- | 82000у.о | (067) 934-81-16 | євроремон., меблі, АОГВ | |
| .. 3/- | бл.Замостя | 5/5/ц .. - | 57/-/6 | 34800у.о | (067) 225-08-97 | зруч.розт,АОГВ,б/з,комора, рем | |
| .. 3/- | бл.Замостя | 6/7/ц .. - | 86/-/17 | 74000у.о | (067)268-82-89, (063)274-05-86 | АОГВ, рем., меблі, 2 балкона | |
| .. 3/- | бл.Замостя | 7/9/ц .. - | 65/39/10 | 38500у.о | (096)602-69-10, (063)104-63-50 | хороший житловий стан | |
| .. 3/- | бл.Замостя | 7/9/ц .. - | 79/47/11 | 53000у.о | (097)411-28-02, (093)919-99-89 | дизайн.рем., тепла підлога | |
| .. 3/- | р-н «Урожаю» | 1/9/п .. - | 64/-/- | 43000у.о | (067) 994-45-89 | хор. житл/стан, утепл., меб. | |
| .. 3/- | с.Дорожне | 3/3/ц .. - | 66/-/9 | 15000у.о | (068) 818-79-92 | чеськ.пр., колонка, АОГВ,2балк | |
| .. 3/- | с.Зарванці | 1/ц .. - | 65/32/8 | дог. | (096) 601-44-32 | 20с, центр, гараж, житл.стан | |
| .. 3/- | смт Літин | 3/5/ц .. - | 75/40/8 | 45000у.о | (097)657-73-38, (096)833-44-70 | ремонт, АОГВ, пл.вікна, торг | |
| .. 3/- | смт Стрижавка | 4/6/ц .. - | 66/-/10 | 33000у.о | (067)268-82-89, (063)274-05-86 | АОГВ, 2 балкони, гар/ст.,центр | |
| **... 3/Р ..** | **ВИШЕНЬКА** | **7/9/Ц .-** | **68/45/10** | **68000У.О** | **(067) 255-13-06** | **СУПЕР ЄВРОРЕМ, ІМП.МЕБ, ТЕХН.** | |

## 1.4. ЧОТИРИКІМНАТНІ КВАРТИРИ

| К-ть кімнат/ роздільн. | Місцезна-ходження | Етаж/ етажність/ матеріал | Заг./жил./ кухня (площа) | Ціна за м² | Ціна | Куди звертатися | Нотатки |
|---|---|---|---|---|---|---|---|
| .. 4/- | Вишенька | 5/5/ц .. - | 74/-/9 | 60000у.о | (067) 431-85-37 | житл/стан, 2 б/з, некутова | |
| .. 4/- | Замостя | 6/10/ц. - | 79/49/9 | 39000у.о | (068)051-94-48, (063)306-72-42 | АОГВ, некутова, част.ремонт | |
| .. 4/- | К.Маркса | 8/9/ц .. - | 95/-/- | 58000у.о | (097) 070-59-13 | терм., євроремонт, некутова | |
| .. 4/- | Л.Толстого | 5/5/ц .. - | 110/70/12 | 86500у.о | (063)288-39-31, (098)590-01-50 | АОГВ, ремонт, меблі | |
| .. 4/- | М.Амосова | 10/10/ц- | 80/-/- | 45000у.о | (097) 967-76-85 | гарний стан, балкон, лоджія | |

## 1.5. П'ЯТИКІМНАТНІ КВАРТИРИ

| К-ть кімнат/ роздільн. | Місцезна-ходження | Етаж/ етажність/ матеріал | Заг./жил./ кухня (площа) | Ціна за м² | Ціна | Куди звертатися | Нотатки |
|---|---|---|---|---|---|---|---|
| .. 5/- | Зодчих | 9/10/ц. - | 178/80/20 | 128000уо | (068)051-94-48, (063)306-72-42 | АОГВ, 2-рівнева, ремонт | |
| .. 5/- | Свердл.масив | 6/14/- . - | 110/70/18 | 75000у.о | (097)411-28-02, (093)919-99-89 | євроремонт | |
| .. 5/- | Центр | 2/2/ц .. - | 127/70/10 | 105000уо | (096)355-98-42, (063)971-32-04 | гарний житл/стан, АОГВ, гараж | |

## 1.6. БУДИНКИ

| К-ть кімнат/ роздільн. | Місцезна-ходження | Етаж/ етажність/ матеріал | Заг./жил./ кухня (площа) | Ціна за м² | Ціна | Куди звертатися | Нотатки |
|---|---|---|---|---|---|---|---|
| .. 1/- | с.Лука-Мелешк | 1/1/ц .. - | 50/-/- | 15000у.о | (067)789-78-11, (063)130-38-99 | пічне опалення, 32 с | |
| .. 2/- | 15км від Він. | 1/ц ... - | 40/-/- | 5500у.о | (067) 430-12-58 | 60с, госп/буд, житл/стан | |
| .. 2/- | Слов'янка | 1/1/ц .. - | 53/-/6 | 28500у.о | (067)432-45-12, (073)060-55-15 | АОГВ, 3,5 с, гараж | |
| .. 2/- | Слов'янка | 1/1/ц .. - | 48/20/8 | 28000у.о | (096)458-83-40, (093)371-51-91 | 3с, окрем.двір, виг.яма,гараж | |
| .. 2/- | Хутір Шевченк | 1/1/ц .. - | 60/-/- | 16000у.о | (097) 263-06-91 | пл.вікна, 5с, окр.двір, трансп | |
| .. 2/- | с.Кобильня | 1/ц ... - | 41/-/- | 8000у.о. | (098)706-04-12, (096)506-13-71 | без ремонту, 30 с, ставок, ліс | |
| .. 2/- | с.Медв.Вушко | 1/1/ц .. - | 70/-/- | 23500у.о | (067)164-58-27, (063)814-16-14 | зручн., 25 с | |
| **... 2/-** | **С.ПРИБОРІВКА ...** | **-** | **85/-/-** | **22000У.О** | **(097) 585-52-48** | **ГАЗ, САРАЙ, ПОГРІБ, КРИН., 29С** | |
| .. 3/- | Бучми | 1/1/ц .. - | - | 38500у.о | (067)164-58-27, (063)814-16-14 | житловий стан | |
| .. 3/- | Бучми | 1/1/ц .. - | 90/-/16 | 57000у.о | (097) 738-24-86 | гарний житл/стан, в/з | |
| .. 3/- | Він.Хутора | 2/2/ц .. - | 80/50/10 | 15000у.о | (068)034-07-56, (093)410-46-33 | житл/стан, пл.вік., 8с, гараж | |
| .. 3/- | Він.Хутори | 1/ц ... - | 60/-/- | 30000у.о | (097)703-51-80, (093)027-80-92 | 15с, газ, вода, погріб, сарай | |
| .. 3/- | Він.Хутори | 2/ц ... - | 100/42/8 | 30000у.о | (067)456-64-70, (093)797-97-63 | в/зр., 6 с торг | |
| **... 3/-** | **КОРЕЯ ...** | **-** | **113/-/8** | **ДОГ.** | **(068) 903-96-59** | **В/ЗР, Г/Б, ОЗЕРО, БЕЗ ПОСЕРЕДН** | |
| .. 3/- | Міз.Хутора | - | - | 17500у.о | (097) 036-80-32 | газ, крин., 24с, баня, власн. | |
| **... 3/-** | **БЛ.БУЧМИ ...** | **1/Ц ...** | **68/35/12** | **32000У.О** | **(067) 431-06-88** | **Ч/Б, 12С, В/З, ПОРЯД ЗУПИНКА** | |
| .. 3/- | бл.Замостя | 1/1/ц .. - | 60/-/- | 40000у.о | (096) 602-32-95 | 4 с, житл/стан | |
| .. 3/- | бл.Замостя | - | 81/-/9 | 26000у.о | (097) 280-64-21 | 4 с, вільний | |
| .. 3/- | с.Баланівка | 2/2/ц .. - | 79/50/15 | 6000у.о | (063)580-85-86, (097)796-12-36 | південна сторона, торг | |
| .. 3/- | с.Гавришівка | 1/ц ... - | 50/-/- | 18000у.о | (097)703-51-80, (093)027-80-92 | крин., літ/кух, конветор, 44с | |
| **... 3/-** | **С.ОСИПЕНКО ...** | **1/- ...** | **100/-/-** | **ДОГ.** | **(097) 494-86-47** | **БЕРДЯН.Р-Н, 22 С, ГАРАЖ, САД** | |
| .. 3/- | с.Сальник | - | 82/68/12 | 30000у.о | (068) 053-48-11 | в/зруч., газ, 32 с, прибудови | |
| **... 3/-** | **С.СЕМАКИ ...** | **1/ШБ .-** | **65/-/-** | **5500У.О** | **(067) 930-04-14** | **34С, МЕБЛІ, ТЕХН.,25КМ ВІД ВІН** | |
| .. 3/- | с.Шкуринці | 1/1/ц .. - | 120/60/30 | 52000у.о | (063)288-39-31, (098)590-01-50 | чистий, 5с, світло, газ | |
| .. 3/- | с.Шкуринці | 1/ц ... - | 95/-/8 | 64000у.о | (093)783-70-25, (096)971-21-08 | в/зр., скважина, вигрібна яма | |
| .. 3/- | смт Стрижавка | 1/1/ц .. - | 81/-/11 | 35500у.о | (067) 877-36-23 | 6с, чист.роб., с/в, плитка | |
| .. 3/- | смт Стрижавка | 1/ц ... - | 72/-/- | 28000у.о | (067) 934-81-16 | житловий стан, 16 с | |
| .. 3/- | смт Стрижавка | 2/ц ... - | 160/-/- | 80000у.о | (096) 901-76-97 | новобуд, 5с, євроремонт під ключ» | |
| **... 3/СР** | **С.ДАШКІВЦІ ...** | **1/1/Ц .-** | **90/50/16** | **27500У.О** | **(067)740-14-45, (093)652-85-16..** | **30С, АГВ, В/ЗР, КРИНИЦЯ, ГАРАЖ** | |
| .. 4/- | Барське шосе | 2/ц ... - | 120/60/11 | 57000у.о | (096) 759-59-45 | 3 фази, 6 с землі | |
| .. 4/- | Бучми | 1/1/ц .. - | 65/47/16 | 46000у.о | (067)268-82-89, (063)274-05-86 | гарн.стан, окремий двір, 5,3с | |
| .. 4/- | Бучми | 2/ц ... - | 154/68/18 | 38000у.о | (097)703-51-80, (093)027-80-92 | зручн., 5с, с/в у кахлях | |
| .. 4/- | Він.Хутора | 1/ц ... - | 60/45/5 | 30000у.о | (097) 263-06-91 | 25 с, без зруч., газ,торг,терм | |
| **... 4/-** | **П'ЯТНИЧАНИ ...** | **3/Ц ...** | **190/120/24** | **160000УО** | **(067) 255-13-06** | **НОВОБУД, ЄВРОРЕМ, 5С, ТОРГ** | |
| .. 4/- | Старе місто | 1/1/ц .. - | 70/-/10 | 45000у.о | (067)268-82-89, (063)274-05-86 | житл.стан, 5 с, газ в будинку | |
| .. 4/- | м.Немирів | 1/ц ... - | 80/-/- | 31000у.о | (097) 253-12-01 | в/з, гараж, опален. газ, пічне | |
| .. 4/- | с.Гуменне | 2/2/ц .. - | 120/74/12 | 28000у.о | (097) 263-06-91 | газ в будинку, котел, колодязь | |
| .. 4/р | Корея | 1/1/ц .. - | 79/46/- | 65000у.о | (067) 439-85-92 | 6с, АОГВ, 2 част., до зуп. 5хв | |
| **... 5/-** | **І.БОГУНА ...** | **1/Ц ...** | **150/80/15** | **165000УО** | **(067) 255-13-06** | **РЕМОНТ, В/ЗР, 5С, МОЖЛ.ПІД БІЗ** | |
| .. 5/- | Бучми | 2/2/ц .. - | 217/-/- | 45000у.о | (063)631-49-04, (096)589-62-53 | 9с, світло, газ, без вн/робіт | |
| .. 5/- | Корея | 2/ц ... - | 280/90/40 | 125000уо | (097) 263-06-91 | АОГВ, гар/стан, 6с, міськ.ком. | |
| .. 5/- | Старе місто | 2/2/ц .. - | 220/110/15 | 180000уо | (096)564-50-40, (093)022-73-76 | 10 с, супер-мега будинок | |
| **... 5/-** | **МАС. ОКРУЖНИЙ 2/Ц ...** | **-** | **110/-/-** | **55000У.О** | **(096) 205-93-75** | **ВЛАСНИК, ПРОВ. СОФІЇВСЬКИЙ** | |
| .. 5/- | с.Березина | 2/2/ц .. - | 150/85/15 | 65000у.о | (063)217-17-36, (097)228-90-52 | гараж, комунік., буд.2018р.,6с | |
| .. 7/- | Замостя | 2/ц ... - | 195/139/19 | 75000у.о | (067) 141-89-09 | 2 входи, торг,термін., власник | |
| .. -/- | Баженова | 2/2/ц .. - | 195/112/30 | 200000уо | (097) 499-69-45 | буд.2016р., альтанка, рем. | |
| .. -/- | Барське шосе | 1/1/- .. - | 124/-/30 | 69500у.о | (096)378-75-75, (063)678-78-27 | будинок | |
| .. -/- | Барське шосе | 1/1/ц .. - | 118/71/15 | 64000у.о | (067)322-99-85, (073)131-79-07 | якісний будинок, чистові роб. | |
| .. -/- | Барське шосе | 1/1/ц .. - | 50/-/- | 15000у.о | (098) 557-70-12 | 4с, крин., погріб, світло | |
| .. -/- | Барське шосе | 1/ц ... - | 82/28/20 | 53000у.о | (067)322-99-85, (073)131-79-07 | новобуд, чистовий, 5с, паркан | |
| .. -/- | Барське шосе | 2/2/ц .. - | 110/56/32 | 49000у.о | (067)322-99-85, (073)131-79-07 | новий, центр.комунікації, 2с | |
| .. -/- | Барське шосе | 2/2/ц .. - | 125/-/- | 57000у.о | (067)164-58-27, (063)814-16-14 | чорновий, 5 с | |
| .. -/- | Барське шосе | 2/2/ц .. - | 190/-/- | 140000уо | (093)294-23-62, (096)798-35-73 | 4.75с, гараж, 1 пов. житлов. | |
| .. -/- | Барське шосе | 2/2/ц .. - | 90/-/9 | 53000у.о | (097) 515-56-40 | газ, вода, світло, ремонт,5.3с | |
| .. -/- | Барське шосе | 2/ц ... - | 40/-/- | 11000у.о | (068)034-07-56, (093)410-46-33 | житл.стан,5с, гараж, комунік. | |
| .. -/- | Бучми | 1/1/ц .. - | 100/-/- | 68000у.о | (097) 070-59-13 | на 2 половини, 6 с | |
| .. -/- | Бучми | 1/ц ... - | 72/48/9 | 34000у.о | (067)322-99-85, (073)131-79-07 | асф.під'їзд, школа, маг. 5хв | |
| .. -/- | Бучми | 1/ц ... - | 75/55/9 | 30500у.о | (096) 682-29-83 | АОГВ, гарний стан, 3с, торг | |
| .. -/- | Бучми | 2/2/ц .. - | 120/-/16 | 72000у.о | (097)411-28-02, (093)919-99-89 | ремонт, 2 с/в, всі комун.,торг | |
| .. -/- | Бучми | 2/2/ц .. - | 120/62/18 | 72000у.о | (097)442-77-88, (063)135-57-84 | 4 с, трот.плитка, всі комун. | |
| .. -/- | Бучми | 2/2/ц .. - | 130/-/12 | 55000у.о | (097)703-51-80, (093)027-80-92 | 8с, чорновий, бітум.черепиця | |
| .. -/- | Бучми | 2/2/ц .. - | 150/60/10 | 43000у.о | (067)789-78-11, (063)130-38-99 | хор. житл/ст., всі комун. | |
| .. -/- | Бучми | 2/2/ц .. - | 85/35/14 | 38000у.о | (096)316-83-53, (073)025-48-84 | 4 с, новобуд, ремонт, газ | |
| .. -/- | Бучми | 2/ц ... - | 116/60/15 | 31000у.о | (096)602-69-10, (063)104-63-50 | 9,5с, буд.83р., житловий стан | |
| .. -/- | Бучми | - | 48/18/14 | 28000у.о | (093)141-22-82, (098)079-48-48 | ремонт, всі зручності | |
| .. -/- | Вишенька | 3/3/ц .. - | 490/127/37 | дог. | (096) 601-44-32 | ландш.дизайн, АОГВ, євроремонт | |
| .. -/- | Він.Хутора | 1/1/ц .. - | 130/-/15 | 54000у.о | (097) 738-24-86 | новобуд,10с,чист.,АОГВ,терасса | |
| .. -/- | Він.Хутора | 1/1/ц .. - | 75/45/8 | 30000у.о | (067)432-45-12, (073)060-55-15 | 35с, АОГВ, міцний буд. | |
| .. -/- | Він.Хутора | 1/1/ц .. - | 80/-/- | 16900у.о | (068)034-07-56, (093)410-46-33 | 16с, всі ком., підвал, літ.кух | |
| .. -/- | Він.Хутори | 1/1/ц .. - | 150/-/- | 36000у.о | (068)034-07-56, (093)410-46-33 | 10с, гараж,підвал,торг,термін. | |
| .. -/- | Він.Хутори | 1/ц ... - | 103/-/- | 33000у.о | (096) 759-59-45 | вода, газ, госп.будівлі, торг | |
| .. -/- | Він.Хутори | 1/ц ... - | 50/-/- | 33000у.о | (096) 759-59-45 | ремонт, торг | |
| .. -/- | Він.Хутори | 2/2/ц .. - | 140/-/15 | 80000у.о | (097) 738-24-86 | 5с, новобуд, гар/стан, меблі | |
| .. -/- | Він.Хутори | 2/ц ... - | 38/-/6 | 14000у.о | (097) 563-12-90 | житл/ст, сад, своя криниця | |
| .. -/- | Він.Хутори | 2/ц ... - | 50/-/7 | 15500у.о | (097)117-45-61, (063)282-19-76 | добротний, світло, піч, 4 с | |
| .. -/- | Вінниця | 2/- ... - | 195/-/- | 69000у.о | (067) 970-25-10 | без посер., 15с, всі комун. | |
| .. -/- | Замкова | 2/2/ц .. - | 61/42/10 | 49500у.о | (097)703-51-80, (093)027-80-92 | свій двір, г/б, зруч. в буд. | |
| .. -/- | Замостя | 1/ц ... - | 60/-/- | 16000у.о | (096)399-46-98, (093)404-41-50 | 5с, пл.вікна, г/б, обкл.цеглою | |
| .. -/- | Київська | 1/ц ... - | 86/51/7 | 34000у.о | (096) 337-14-12 | АОГВ, житл.стан, 3с, кондиціон | |
| .. -/- | Корея | 1/1/ц .. - | 38/24/9 | 27000у.о | (067) 994-45-89 | бл. Корея, зручн., комунікації | |
| .. -/- | Корея | 1/1/ц .. - | 48/-/- | 30500у.о | (067) 934-81-16 | рем., зручн., центр. комун. | |
| .. -/- | Корея | 1/1/ц .. - | 48/26/10 | 30000у.о | (067)456-64-70, (093)797-97-63 | житл.стан, 2,5 с, комунікації | |
| .. -/- | Корея | 3/ц ... - | 170/-/- | 84000у.о | (096) 337-14-12 | АОГВ, 10 с, євроремонт | |
| .. -/- | Корея | - | 80/-/- | 62000у.о | (063)270-61-63, (068)045-18-15 | 6с, в/з, на 2 окр. входи | |
| **... -/-** | **ЛЕРМОНТОВА ...** | **2/Ц ...** | **168/67/12** | **68000У.О** | **(067) 357-80-86** | **ТАУНХАУС, ЧИСТОВА, СКВАЖИНА** | |
| .. -/- | Могильчака | 1/ц ... - | 58/-/7 | 32000у.о | (067) 458-25-90 | АГВ, 4с, окр.вхід, зручності | |
| .. -/- |

| К-ть кімнат/ роздільн. | Місцезна-ходження | Етаж/ етажність/ матеріал | Заг./жил./ кухня (площа) | Ціна за м² | Ціна | Куди звертатися | Нотатки |
|---|---|---|---|---|---|---|---|
| .. -/- | ....Сабарів | .....1/ц | ..... -... 100/-/- | ..... | 12000у.о | .... (063)270-61-63, (068)045-18-15 | .....15 с, під будівн., газ, світло |
| .. -/- | ....Сабарів | .....1/ц | ..... -... 69/43/9 | ..... | 33500у.о | .... (096) 682-29-83 | .....житл/стан, зручн., 10с,док.гот |
| .. -/- | ....Слов'янка | .....2/ц | ..... -... 140/-/- | ..... | 110000уо | ... (097) 297-51-00 | .....реальний, 5с, новий будинок |
| .. -/- | ....Слов'янка | .....1/1ц | .. -... 25/15/6 | ..... | 30000у.о | .... (067) 439-85-92 | .....АОГВ, 2,8с, газ, світло, крин. |
| .. -/- | ....Слов'янка | .....1/1ц | .. -... 50/-/- | ..... | 40000у.о | .... (068) 818-79-92 | .....центр.вода, хороший житл/стан |
| .. -/- | ....Слов'янка | .....1/1ц | .. -... 58/-/14 | ..... | 50000у.о | .... (096)354-59-60, (093)891-96-39 | .....4,5 с, окр.двір, ремонт,пл.вік |
| .. -/- | ....Старе місто | .....1/1ц | .. -... 23/15/5 | ..... | 13500у.о | .... (097) 297-51-00 | .....теплий, частк/зручн., гар/стан |
| .. -/- | ....Старе місто | .....1/1ц | .. -... 41/34/7 | ..... | 25000у.о | .... (063) 274-15-65 | .....АОГВ, 4,6 с, всі комунікації |
| .. -/- | ....Старе місто | .....1/1ц | .. -... 45/35/6 | ..... | 25000у.о | .... (097) 263-06-91 | ..... в/зр, 4,6 с, гарний стан |
| .. -/- | ....Старе місто | .....1/1ц | .. -... 50/-/- | ..... | 32000у.о | .... (068) 818-79-92 | ..... 7 с, без зручностей |
| .. -/- | ....Старе місто | .....1/1ц | .. -... 55/-/- | ..... | 50000у.о | .... (067) 994-45-89 | .....АОГВ,усі міські комунік. |
| .. -/- | ....Старе місто | .....1/1ц | .. -... 70/44/9 | ..... | 37500у.о | .... (068)051-94-48, (063)306-72-42 | ..... 8 с, всі зручності |
| .. -/- | ....Старе місто | .....1/1ц | .. -... 82/61/7 | ..... | 40000у.о | .... (067) 994-45-89 | ..... 3.5с, усі комун., зручності |
| .. -/- | ....Старе місто | .....1/1ц | .. -... 84/55/10 | ..... | 43000у.о | .... (097)411-28-02, (093)919-99-89 | .....утеплен.,ремонт, 3,5с, торг |
| .. -/- | ....Старе місто | .....1/ц | ..... -... 160/90/21 | ..... | 55000у.о | .... (067) 430-57-95 | ..... сучасний ремонт, гараж, 5 с |
| .. -/- | ....Старе місто | .....1/ц | ..... -... 23/-/5 | ..... | 13500у.о | .... (097) 515-56-40 | ..... утепл., пл.вік., вода, світло |
| .. -/- | ....Старе місто | .....1/ц | ..... -... 45/-/- | ..... | 25000у.о | .... (096) 337-14-12 | .....4,5с, газ, світло, вода в буд. |
| .. -/- | ....Старе місто | .....1/ц | ..... -... 70/-/- | ..... | 35000у.о | .... (063)270-61-63, (068)045-18-15 | ..... новобуд, 10 с, в/зр, АОГВ |
| .. -/- | ....Старе місто | .....1/ц | ..... -... 96/-/20 | ..... | 52500у.о | .... (063)492-21-87, (096)110-06-28 | .....5с, АГВ, ремонт |
| .. -/- | ....Старе місто | .....2/2ц | .. -... 126/-/20 | ..... | 60000у.о | .... (097)411-28-02, (093)919-99-89 | .....чистовий, новобуд, 5 с |
| .. -/- | ....Старе місто | .....2/2ц | .. -... 130/-/25 | ..... | 60000у.о | .... (097) 738-24-86 | .....новобуд,5с,АОГВ,чистовий |
| .. -/- | ....Старе місто | .....2/2ц | .. -... 200/-/25 | ..... | 75000у.о | .... (097) 738-24-86 | .....новобуд,чист рем., 9,5с |
| .. -/- | ....Старе місто | .....2/2ц | .. -... 215/86/16 | ..... | 65000у.о | .... (067)322-99-85, (073)131-79-07 | .....1-й пов. житл., гараж, погріб |
| .. -/- | ....Старе місто | .....2/ц | ..... -... 130/80/15 | ..... | 68000у.о | .... (097) 499-69-45 | .....р-н Версалю, камін, гараж, 10с |
| .. -/- | ....Старе місто | .....- | ..... -... 87/45/8 | ..... | дог. | ..... (093)141-22-82, (098)079-48-48 | .....9с, гарн.стан, житлова времян. |
| **... -/-** | **... ТЯЖИЛІВ** | **..... -/Ц** | **.... - ... -** | **.....** | **65000У.О** | **... (068) 708-27-77** | **.....Р-Н КОСТЕЛУ, 3,5С, ВСІ КОМУНІК** |
| .. -/- | ....Тяжилів | .....1/1ц | .. -... 70/45/10 | ..... | 35000у.о | .... (096)354-59-60, (093)891-96-39 | ..... 9с, времянка, гараж, житл/стан |
| .. -/- | ....Тяжилів | .....1/ц | ..... -... 76/50/9 | ..... | 49000у.о | .... (068)051-94-48, (063)306-72-42 | .....всі зручн., гараж, погріб, 10с |
| .. -/- | ....Тяжилів | .....2/2ц | .. -... 160/65/48 | ..... | дог ..... | ..... (097) 499-69-45 | .....буд.21019р., єврором., меблі |
| .. -/- | ....Тяжилів | .....2/2ц | .. -... 92/-/- | ..... | 60000у.о | .... (097) 070-59-13 | ..... 4с, 2 времянки, баня, сарай |
| .. -/- | ....Хут.Шевченка | .....1/ц | ..... -... 44/30/7 | ..... | 31000у.о | .... (096)354-59-60, (093)891-96-39 | .....гарний житл/ст., вода в буд. |
| .. -/- | ....Хутір Шевченк | ....1/ц | ..... -... 36/-/7 | ..... | 17000у.о | .... (096) 759-59-45 | .....центр.вода, вигрібна яма |
| .. -/- | ....Центр | .....1/1ц | .. -... 50/-/8 | ..... | 26500у.о | .... (098)225-09-25, (063)702-19-84 | .....госп.будівлі, окермий вхід |
| .. -/- | ....Центр | .....2/2ц | .. -... 230/135/15 | ..... | 195000 ..... | (096)355-98-42, (063)971-32-04 | .....10с, ландшафт.дизайн, сучасний |
| .. -/- | ....Центр | .....2/ц | ..... -... 90/-/- | ..... | дог. ..... | (098) 557-70-12 | .....рем., зручн., 2кух.,можл.біз |
| .. -/- | ....Чехова | .....1/1ц | .. -... 89/-/- | ..... | 62000у.о | .... (097)117-45-61, (063)282-19-76 | .....10с, житловий на 2 входи |
| .. -/- | ....Чехова | .....1/ц | ..... -... 130/-/- | ..... | 62000у.о | .... (097)117-45-61, (063)282-19-76 | .....євророремонт, 2,5 с, времянка |
| .. -/- | ....Щорса | .....2/ц | ..... -... 138/-/16 | ..... | 69000у.о | .... (067)432-45-12, (073)060-55-15 | .....зруч., новий буд., під шпалери |
| .. -/- | ....Юності | .....2/ц | ..... -... 135/-/- | ..... | 120000уо | ... (097) 297-51-00 | .....новий, чстовий, є варіанти |
| .. -/- | ....бл.Замостя | .....1/1ц | .. -... 60/-/- | ..... | 40000у.о | .... (096) 602-32-95 | .....ремонт, 4 с, опалення |
| .. -/- | ....бл.Замостя | .....- | ..... -... 35/-/9 | ..... | 23000у.о | .... (097) 051-47-33 | .....АОГВ, утеплена, 1,5 с, приват. |
| .. -/- | ....м.Гнівань | .....2/ц | ..... -... 135/100/20 | ..... | 19000у.о | .... (096)355-98-42, (063)971-32-04 | .....18с, над Бугом, світло, вода |
| .. -/- | ....м.Калинівка | .....1/ц | ..... -... 48/-/- | ..... | 24000у.о | .... (068)051-94-48, (063)306-72-42 | ..... газ, світло, двуч.,гараж,крин. |
| .. -/- | ....м.Хмільник | .....1/ц | ..... -... 98/48/17 | ..... | 33000у.о | .... (096)355-98-42, (063)971-32-04 | .....ремонт, меблі, в/з, 46 с |
| **... -/-** | **... М.ЧЕЧІЛЬНИК** | **.... -** | **..... - ... 171/-/-** | **.....** | **ДОГ.** | **..... (068) 041-57-33** | **.....ПІЧНЕ/ПАРОВЕ ОПАЛ., БЛ.ДО ЦЕНТ** |
| **... -/-** | **... МАС.ОКРУЖНИЙ** | **. 2/-** | **.... - ... 130/100/10,5** | **.....** | **45000У.О** | **... (063) 581-20-24** | **.....ТЕРМІНОВО, НОВИЙ, ЧАСТОВА, 4 С** |
| .. -/- | ....мас.Окружний | .....2/2ц | .. -... 102/65/25 | ..... | 63000у.о | .... (063)217-17-36, (097)228-90-52 | .....4,5с, рем., всі ком., гараж |
| .. -/- | ....передмістя | .....1/1ц | .. -... 70/45/6 | ..... | 5000у.о | ..... (097) 499-69-45 | .....30км від Вінн., вода, г/б, 80с |
| .. -/- | ....р-н ОЖК | .....1/1ц | .. -... 70/35/8 | ..... | 34000у.о | .... (096)564-50-40, (093)022-73-76 | ..... 3,5с, пл.вікна, житл/стан |
| .. -/- | ....р-н ОЖК | .....2/2ц | .. -... 242/127/14 | ..... | дог. ..... | (097)411-28-02, (093)919-99-89 | .....ремонт, тераса, 5с, гараж,торг |
| .. -/- | ....р-н ОЖК | .....2/2ц | .. -... 245/127/14 | ..... | 143000уо | ... (096) 559-80-20 | ..... гар/стан, 5с, вода, газ, торг |
| .. -/- | ....р-н ОЖК | .....2/2ц | .. -... 250/127/14 | ..... | 143000уо | ... (097)442-77-88, (063)135-57-84 | ..... гараж, 2с/в, тераса, погріб |
| .. -/- | ....с. Садове | .....1/ц | ..... -... 74/-/- | ..... | 40000у.о | .... (098) 373-04-94 | .....Літин.р-н, єврором, 60с |
| .. -/- | ....с. Селище | .....1/- | ..... -... 70/-/- | ..... | 16500у.о | .... (067) 588-46-98 | ..... газ, світло, 6 с |
| .. -/- | ....с.Агрономічне | .....1/ц | ..... -... 160/-/- | ..... | 53000у.о | .... (093)600-98-80, (099)569-22-83 | .....торг, вул.Перемоги, 6 с, гараж |
| .. -/- | ....с.Агрономічне | .....1/ц | ..... -... 87/-/- | ..... | 48000у.о | .... (067) 934-81-16 | .....чорновий, газ по вул., 5 с |
| .. -/- | ....с.Агрономічне | .....2/2ц | .. -... 136/-/35 | ..... | 65000у.о | .... (096)378-75-75, (063)678-78-27 | ..... 10 соток, чорновий |
| .. -/- | ....с.Агрономічне | .....2/2ц | .. -... 160/-/- | ..... | 87000у.о | .... (067) 934-81-16 | ..... газ, світло, вода, чистовий |
| .. -/- | ....с.Агрономічне | .....2/2ц | .. -... 240/110/20 | ..... | 89000у.о | .... (067)820-11-43, (063)371-90-73 | ..... 25 с, садок, гараж, госп.буд. |
| .. -/- | ....с.Агрономічне | .....2/ц | ..... -... 118/70/15 | ..... | 75000у.о | .... (063)492-21-87, (096)110-06-28 | ..... єврором, АГОВ, 2 с, паркомісце |
| .. -/- | ....с.Агрономічне | .....2/ц | ..... -... 130/-/- | ..... | 72000у.о | .... (097) 297-51-00 | ..... новий, чистовий, 5,5 с |
| .. -/- | ....с.Агрономічне | .....2/ц | ..... -... 160/-/- | ..... | 45000у.о | .... (096)214-45-32, (093)944-84-88 | .....таунхаус, чорновий, 3 с |
| .. -/- | ....с.Березино | .....1/ц | ..... -... 70/-/- | ..... | 19000у.о | .... (067) 588-46-98 | ..... 6 с, чудовий стан, цегла |
| .. -/- | ....с.Березіна | .....2/ц | ..... -... 90/-/- | ..... | 50000у.о | .... (068) 818-79-92 | ..... всі зруч., ремонт, 5 с |
| .. -/- | ....с.Бохоники | .....1/- | ..... -... - | ..... | 32000у.о | .... (067) 588-46-98 | ..... всі зручності, євроремонт |
| .. -/- | ....с.Бохоники | .....1/1ц | .. -... 30/-/- | ..... | 15500у.о | .... (067) 588-46-98 | ..... з виходом до озера |
| .. -/- | ....с.Бохоники | .....1/ц | ..... -... 108/-/16 | ..... | 16500у.о | .... (067)456-64-70, (093)797-97-63 | .....початок села, коробка, 6с |
| .. -/- | ....с.Бохоники | .....1/ц | ..... -... 65/40/8 | ..... | 32000у.о | .... (096)355-98-42, (063)971-32-04 | ..... 25с, газ, світло, центр.вода |
| .. -/- | ....с.Вахнівка | .....1/ц | ..... -... 128/-/- | ..... | 8000у.о. | .... (067) 934-81-16 | .....чорновий, по вулиці світло |
| .. -/- | ....с.Вороновиця | .....1/ц | ..... -... 70/-/- | ..... | 14500у.о | .... (098)252-83-87, (063)694-75-77 | .....40 с, центр |
| .. -/- | ....с.Гавришівка | .....1/1ц | .. -... 50/-/- | ..... | 9000у.о | ..... (097) 070-59-13 | ..... терміново, криниця, госп.буд. |
| .. -/- | ....с.Гавришівка | .....1/ц | ..... -... 75/-/13 | ..... | 17000у.о | .... (097) 051-47-33 | .....новобуд, 25 с, світло, вода |
| .. -/- | ....с.Дашківці | .....1/1ц | .. -... 65/34/12 | ..... | 22000у.о | .... (097) 499-69-45 | .....АОГВ, зручності, 37 с, гараж |
| .. -/- | ....с.Зарванці | .....1/1ц | .. -... 80/-/10 | ..... | 23000у.о | .... (097) 051-47-33 | .....37 с |
| .. -/- | ....с.Зарванці | .....2/ц | ..... -... 200/-/- | ..... | 55000у.о | .... (093) 501-86-07 | .....10с, 2 гаражі, коробка,кладова |
| .. -/- | ....с.Зарванці | .....- | ..... -... 220/-/- | ..... | 57000у.о | .... (093) 501-86-07 | ..... 10с, чорновий |
| .. -/- | ....с.Зарванці | .....- | ..... -... 50/-/- | ..... | дог. ..... | (098) 430-61-67 | .....центр, зручн., гараж, 36 с |
| .. -/- | ....с.Ксаверівка | .....2/ц | ..... -... 140/76/12 | ..... | 57900у.о | .... (063)296-14-17, (098)709-54-51 | .....25с,ремонт, сауна, гараж, зруч |
| .. -/- | ....с.Лука-Мелеш | .....1/ц | ..... -... 80/50/10 | ..... | 50000у.о | .... (050)313-62-62, (067)503-53-62 | .....в/зр, 25 с, ремонт, новий |
| .. -/- | ....с.Лука-Мелеш | ...1/1ц | .. -... 100/56/9 | ..... | 58500у.о | .... (067) 430-57-95 | .....єврором., госп.буд., 18 с |
| .. -/- | ....с.Лука-Мелеш | ...1/1ц | .. -... 100/56/9 | ..... | дог. ..... | (096)379-49-45, (093)006-91-21 | .....євроремонт, госп.буд., 18 с |
| .. -/- | ....с.Лука-Мелеш | ...1/ц | ..... -... 80/45/12 | ..... | 50000у.о | .... (097)117-45-61, (063)282-19-76 | ..... будинку 5р, ремонт, АОГВ, 25 с |
| .. -/- | ....с.Лука-Мелеш | ...2/2ц | .. -... 200/-/15 | ..... | дог. ..... | (067)279-90-06, (050)461-24-00 | .....25с, гар/стан, р-н сільради |
| .. -/- | ....с.Майдан-Чап. | ....2/2ц | .. -... 205/-/- | ..... | 110000уо | ... (063)492-21-87, (096)110-06-28 | .....АОГВ, сауна, гараж, ремонт,26с |
| .. -/- | ....с.Майдан-Чап. | ....2/ц | ..... -... 150/-/- | ..... | 72000у.о | .... (063)492-21-87, (096)110-06-28 | .....АГВ, 10 с, рем., гараж, торг |
| .. -/- | ....с.Малі Крушл. | ....1/ц | ..... -... 45/30/8 | ..... | 8700у.о | ..... (067) 431-03-45 | ..... 50с, всі комун., г/б, житл/ст. |
| .. -/- | ....с.Медвідка | .....1/ц | ..... -... 40/30/5 | ..... | 5500у.о | ..... (067) 431-03-45 | ..... гараж, світло, 23 с, поруч ліс |
| .. -/- | ....с.Микулинці | .....1/ц | ..... -... 58/36/7 | ..... | 35000у.о | .... (068) 818-79-92 | .....житл/стан, ставок, 75с землі |
| .. -/- | ....с.Міз.Хутори | .....1/1ц | .. -... 61/33/15 | ..... | 6000у.о | ..... (067)456-64-70, (093)797-97-63 | .....обклад.цеглою, крин, 30с, торг |
| .. -/- | ....с.Некрасове | .....2/2ц | .. -... 166/37/- | ..... | 31500у.о | .... (093)783-70-25, (096)971-21-08 | .....р-н новобудов, поруч газ,світ. |
| .. -/- | ....с.Некрасове | .....2/2ц | .. -... 200/-/- | ..... | 50000у.о | .... (096)378-75-75, (063)678-78-27 | ..... тепла підлога, 20с, поруч ліс |
| .. -/- | ....с.Некрасове | .....2/ц | ..... -... 166/37/- | ..... | 31500у.о | .... (093)783-70-25, (096)971-21-08 | .....р-н новобудов, пор.газ,світло |
| .. -/- | ....с.Олександрів | .....1/1ц | .. -... 57/30/10 | ..... | 7000у.о | ..... (067)456-64-70, (093)797-97-63 | .....газифікований, зі зручн., 2с |
| .. -/- | ....с.Парпурівці | .....1/1ц | .. -... 40/-/- | ..... | 17800у.о | .... (067)789-78-11, (063)130-38-99 | .....25с, криниця, госп.буд., гараж |
| .. -/- | ....с.Пирогове | .....1/ц | ..... -... 54/-/- | ..... | 32000у.о | .... (093)783-70-25, (096)971-21-08 | .....АОГВ, 5 с, центр, водопостач. |
| .. -/- | ....с.Пирогове | .....2/ц | ..... -... 110/70/12 | ..... | 65000у.о | .... (093)600-98-80, (099)569-22-83 | .....чорн., АОГВ, газ, світло, крин |
| .. -/- | ....с.Пирогове | .....2/ц | ..... -... 150/-/- | ..... | 82000у.о | .... (096) 602-32-95 | .....4с, АОГВ, гараж, ремонт |
| .. -/- | ....с.Пирогове | .....2/ц | ..... -... 38/-/- | ..... | 20500у.о | .... (096) 682-29-83 | .....док.на буд., крин., газ, 4с |
| .. -/- | ....с.Пирогово | .....2/ц | ..... -... 95/-/20 | ..... | 40000у.о | .... (097) 051-47-33 | ..... 5 с, новобуд |
| .. -/- | ....с.Писарівка | .....1/1ц | .. -... 60/-/9 | ..... | 37800у.о | .... (067)789-78-11, (063)130-38-99 | .....ремонт, зручн., новий паркан |
| .. -/- | ....с.Писарівка | .....1/ц | ..... -... 50/30/15 | ..... | 15000у.о | .... (096)355-98-42, (063)971-32-04 | ..... 20с, рівна, центр, світло, газ |
| .. -/- | ....с.Писарівка | .....2/ц | ..... -... 114/80/12 | ..... | 79500у.о | .... (063)492-21-87, (096)110-06-28 | .....ремонт, гараж, 23 с, озеро |
| .. -/- | ....с.Почапинці | .....1/1ц | .. -... 160/-/20 | ..... | 37000у.о | .... (067)225-08-97 | ..... 1.6га,1.2га, пор.ставок,сарай |
| .. -/- | ....с.Приборівка | .....1/ц | ..... -... 60/-/- | ..... | 22000у.о | .... (096)399-46-98, (093)404-41-50 | .....в/з, 2 види опалення |
| .. -/- | ....с.Пултівці | .....1/1ц | .. -... 70/37/8 | ..... | дог. ..... | (096) 976-60-76 | ..... 25с, ремонт, р-н новобудов |
| .. -/- | ....с.Піщанка | .....1/ц | ..... -... 78/-/- | ..... | 9000у.о | .... (063)492-21-87, (096)110-06-28 | .....23 с, біля озера, в центрі |
| .. -/- | ....с.Рів | .....1/- | ..... -... 5 х 10 | ..... | 88000грн | ... (097) 247-63-91 | .....Жмер.30с, погріб, водопровід |
| .. -/- | ....с.Садове | .....1/ц | ..... -... 60/-/- | ..... | 7500у.о | .... (097) 297-51-00 | .....цегляний, газ, 30 с |
| .. -/- | ....с.Селище | .....1/ц | ..... -... 65/38/8 | ..... | 18000у.о | .... (096)355-98-42, (063)971-32-04 | ..... 16с, житл.стан, центр, криниця |
| .. -/- | ....с.Селище | .....2/2ц | .. -... 110/65/15 | ..... | 39000у.о | .... (096)355-98-42, (063)971-32-04 | .....5с, Тивр. р-н., всі зруч. |
| .. -/- | ....с.Селище | .....2/ц | ..... -... - | ..... | 11500у.о | .... (067) 588-46-98 | .....центр, газ, світло, 35 с |


# ПРОДАМ ДІЛЯНКУ

вул. Стадницька, 13,5 сот. для будівництва. Газ, світло є по вул., є фр. дерева, криниця, вагончик

**9 000 $**

(067) 41 57 392
Олена Миколаївна

478778


| К-ть кімнат/ роздільн. | Місцезна-ходження | Етаж/ етажність/ матеріал | Заг./жил./ кухня (площа) | Ціна за м² | Ціна | Куди звертатися | Нотатки |
|---|---|---|---|---|---|---|---|
| **... -/-** | **... С.СЕЛИЩЕ** | **..... -** | **..... - ... 70/-/-** | **.....** | **16000У.О** | **... (067) 255-13-06** | **..... Ч/Б, В/ЗР, 25 С, ПЛ.ВІКНА** |
| .. -/- | ....с.Сосонка | .....1/ц | ..... -... 60/-/- | ..... | 15800у.о | .... (067)121-41-22, (063)390-30-30 | ..... 50с, газ, крин., госп/буд. |
| .. -/- | ....с.Сосонка | .....2/ц | ..... -... 80/45/- | ..... | 24500у.о | .... (067)164-58-27, (063)814-16-14 | .....17с, житл/стан, газ, криниця |
| .. -/- | ....с.Сосонка | .....- | ..... -... 80/-/12 | ..... | 18500у.о | .... (097) 051-47-33 | .....43с, центр, приватиз., всі ком |
| .. -/- | ....с.Теплик | .....1/1ц | .. -... 79/45/6 | ..... | 6500у.о | ..... (096)354-59-60, (093)891-96-39 | .....с.Костюківка,в/з,прибуд.споруд |
| .. -/- | ....с.Токарівка | .....1/1ц | .. -... 160/-/- | ..... | 6800у.о | ..... (067) 431-03-78 | .....50с ,садок, госп/буд, газ,гар. |
| .. -/- | ....с.Шкуринці | .....2/2ц | .. -... 260/120/20 | ..... | 120000уо | ... (067)424-68-30, (063)274-06-41 | .....світло, садок, сауна |
| .. -/- | ....с.Щітки | .....2/2ц | .. -... 60/-/- | ..... | 14000у.о | .... (068)034-07-56, (093)410-46-33 | ..... житл/стан, пл.вік., криниця |
| .. -/- | ....с.Якушинці | .....1/1ц | .. -... 116/48/43 | ..... | 65000у.о | .... (067)322-99-85, (073)131-79-07 | .....новий буд., камін, барбекю |
| .. -/- | ....с.Яришівка | .....1/1ц | .. -... 55/-/- | ..... | 16900у.о | .... (067)789-78-11, (063)130-38-99 | .....центр.вода, добротний буд.,25с |
| **... -/-** | **... СГТ ПИСАРІВС.** | **.. 2/Ц** | **.... - ... 93/49/-** | **.....** | **ДОГ.** | **.....(067) 432-23-93** | **..... В/ЗР, ГАРАЖ, САУНА, 4+10 С** |
| .. -/- | ....смт Браїлів | .....1/ц | ..... -... 60/-/- | ..... | 10500у.о | .... (098)252-83-87, (063)694-75-77 | .....с.Сьомаки, 52 с |
| .. -/- | ....смт Стрижавка | ....1/ц | ..... -... 60/-/- | ..... | 23000у.о | .... (098) 367-65-97 | ..... 10с, АОГВ, газ, світло, крин. |
| .. -/- | ....смт Стрижавка | ....2/ц | ..... -... 200/120/25 | ..... | 45000у.о | .... (067)424-68-30, (063)274-06-41 | .....газ, світло, крин., 380В, 10с |

## 1.7. ДАЧІ

| | | | | | | | |
|---|---|---|---|---|---|---|---|
| .. 1/- | ....с.Щітки | .....- | ..... -... -... | ..... | 12000у.о | .... (093) 501-86-07 | ..... 4с, криниця, житловий будинок |
| **... 2/СР** | **С.РИБАЧЕ** | **..... 1/Ц** | **.... - ... 40/30/7** | **.....** | **6200У.О** | **.....(067)740-14-45, (093)652-85-16.. 4,5С, ПІЧ, КРИНИЦЯ, ГАРАЖ,380В** | |
| .. -/- | ....Барське шосе | .....1/1ц | .. -... 40/-/- | ..... | 17500у.о | .... (097) 263-06-91 | ..... кухня, кімн., альтанка, 4с зем |
| .. -/- | ....Барське шосе | .....1/ц | ..... -... 36/-/- | ..... | 14500у.о | .... (096) 976-60-76 | .....4 с, гарне місце, криниця |
| .. -/- | ....Барське шосе | .....2/2ц | .. -... 50/-/- | ..... | 15500у.о | .... (096) 337-14-12 | .....житл/стан, 4с, госп.будівл |
| .. -/- | ....Бучми | .....1/1ц | .. -... 25/-/- | ..... | 17000у.о | .... (096)682-29-83, (093)885-33-27 | .....пічне опалення, криниця, рівна |
| .. -/- | ....Він.Хутори | .....1/ц | ..... -... 35/-/- | ..... | 8000у.о. | .... (097)297-88-18, (093)340-13-82 | ..... 4 с, будинок |
| .. -/- | ....Сабарів | .....1/ц | ..... -... 33/-/- | ..... | 15500у.о | .... (096)682-29-83 | .....4с, буд. під житло, пічне опал |
| .. -/- | ....с. Рибаче | .....1/ц | ..... -... 15/-/- | ..... | 6500у.о | ..... (097) 816-68-55 | ..... рівна, колодязь, є фундам., 4с |
| .. -/- | ....с.Лука-Мелешк | ...1/ц | ..... -... 20/-/- | ..... | 2500у.о. | .... (097)411-28-02, (093)919-99-89 | ..... 5с, сад, поруч житл/буд. |
| .. -/- | ....с.Некрасове | .....1/ц | ..... -... 24/-/- | ..... | 5000у.о | ..... (093)783-70-25, (096)971-21-08 | .....поруч світло, газ,центр.дорога |
| .. -/- | ....с.Сосонка | .....2/2ц | .. -... 50/-/- | ..... | 10000у.о | .... (050)313-62-62, (067)503-53-62 | .....6 с, поруч транспорт |
| .. -/- | ....с.Тютьки | .....1/1д | .. -... 9/-/- | ..... | 3000у.о | ..... (067) 491-60-25 | .....5с, криниця, сад, хор.дорога |

## 1.8. ДІЛЯНКИ

| | | | | | | | |
|---|---|---|---|---|---|---|---|
| .. -/- | ....с.Агрономічне | .....- | ..... -... 10 с | ..... | 16500у.о | .... (093)294-23-62, (096)798-35-73 | ..... рівна, світло по вулиці |
| .. -/- | ....Барське шосе | .....- | ..... -... 7 с | ..... | 18000у.о | .... (093)600-98-80, (099)569-22-83 | ..... Комунальник-1, рівна, всі ком. |
| .. -/- | ....Барське шосе | .....- | ..... -... 8 с | ..... | 24000у.о | .... (096)355-98-42, (063)971-32-04 | .....фундамент, рівна |
| .. -/- | ....Барське шосе | .....- | ..... -... 9 с | ..... | 12000у.о | .... (067)456-64-70, (093)797-97-63 | ..... рівна, масив активно забудов. |
| .. -/- | ....Бучми | .....- | ..... -... 10 с | ..... | 20000у.о | .... (067)432-45-12, (073)060-55-15 | .....гарне місце,поруч зуп.для заб. |
| .. -/- | ....Бучми | .....- | ..... -... 5,3 с | ..... | 10500у.о | .... (067)432-45-12, (073)060-55-15 | ..... під буд., фасад 13,5, рівна |
| .. -/- | ....Бучми | .....- | ..... -... 9 с | ..... | 13000у.о | .... (067)424-68-30, (063)274-06-41 | ..... під буд., газ, св.по вул. |
| .. -/- | ....Він.Хутори | .....- | ..... -... 30 с | ..... | 33000у.о | .... (067) 780-42-23 | .....асф.дорога,зуп.поруч,ліс,озеро |
| .. -/- | ....Він.Хутори | .....- | ..... -... 4 с | ..... | 3500у.о | ..... (067) 430-57-95 | ..... приват., рівна, поруч будинки |
| .. -/- | ....Він.Хутори | .....- | ..... -... 4 с | ..... | 3500у.о | ..... (096)379-49-45, (093)006-91-21 | ..... приват., рівна, поруч будинки |
| .. -/- | ....Він.Хутори | .....- | ..... -... 4 с | ..... | 6500у.о | ..... (067)164-58-27, (063)814-16-14 | .....приватизована |
| .. -/- | ....Він.Хутори | .....- | ..... -... 6 с | ..... | 4500у.о | ..... (067)456-64-70, (093)797-97-63 | ..... рівна, СТ Калина |
| .. -/- | ....Вінницьк.р-н | .....- | ..... -... 10 га | ..... | 15000у.о | .... (067)424-68-30, (063)274-06-41 | ..... під ОСГ, 5 актів по 2 га |
| .. -/- | ....Замостя | .....- | ..... -... 10 с | ..... | 12900у.о | .... (096)602-69-10, (063)104-63-50 | .....рівна діл., вул.забудов., газ |
| **... -/-** | **... КООП ТУРБІВС.** | **.. -** | **..... - ... 18 С** | **.....** | **3000У.О** | **.....(067) 758-19-09** | **..... ПОР.ЛІС, РІВНА, ОБРОБЛ., ВЛАСН** |
| .. -/- | ....Київс.окружна | .....- | ..... -... 1,5 га | ..... | 83000у.о | .... (093)600-98-80, (099)569-22-83 | .....під комерцію, 2-га лінія |
| .. -/- | ....Київська | .....- | ..... -... 8 с | ..... | 58000у.о | .... (098)252-83-87, (063)694-75-77 | ..... світло, 16кВт, пор.газ,огородж |
| .. -/- | ....Корея | .....- | ..... -... 6 с | ..... | 40000у.о | .... (098)225-09-25, (063)702-19-84 | .....ближня Корея,рівна,комунік |
| .. -/- | ....Немир.шосе | .....- | ..... -... 14,5 с | ..... | 41000у.о | .... (050)313-62-62, (067)503-53-62 | .....під будівн., всі комун., забуд |
| .. -/- | ....Сабарів | .....- | ..... -... 13 с | ..... | 53000у.о | .... (096)627-26-23, (063)326-22-11 | ..... з виходом до Бугу |
| .. -/- | ....Слов'янка | .....- | ..... -... 9,3 с | ..... | 95700у.о | .... (067)424-68-30, (063)274-06-41 | .....газ, світло, вода, центр |
| .. -/- | ....Стадницька | .....- | ..... -... 13,5 с | ..... | 9000у.о | ..... (067)415-73-92, Олена Микол | .....газ, світло по вул., під будів |
| .. -/- | ....Старе місто | .....- | ..... -... 10 с | ..... | 7500у.о | .... (093)600-98-80, (099)569-22-83 | ..... навпроти Авторинку,вул.Івасюка |
| .. -/- | ....Старе місто | .....- | ..... -... 17,8 с | ..... | 20000у.о | .... (068)051-94-48, (063)306-72-42 | ..... поруч світло, газ |
| .. -/- | ....Старе місто | .....- | ..... -... 20 с | ..... | 9500у.о | ..... (067) 681-90-81 | .....р-н «Версалю» |
| .. -/- | ....Старе місто | .....- | ..... -... 5 с | ..... | 15000у.о | .... (068)051-94-48, (063)306-72-42 | .....світло, газ, вода |
| .. -/- | ....Старе місто | .....- | ..... -... 5 с | ..... | 18000у.о | .... (098)225-09-25, (063)702-19-84 | .....рівна, всі комунік.поруч,житл. |
| .. -/- | ....Старе місто | .....- | ..... -... 8 с | ..... | 11500у.о | .... (063)631-49-04, (096)589-62-53 | .....приват, під будівництво |
| .. -/- | ....Турбів.масив | .....- | ..... -... 12 с | ..... | дог. ..... | (097) 077-62-99 | .....власник, під забудову |
| .. -/- | ....Тяжилів | .....- | ..... -... 20 с | ..... | 14000у.о | .... (068)034-07-56, (093)410-46-33 | ..... рівна, терміново |
| .. -/- | ....Тяжилів | .....- | ..... -... 7 с | ..... | 14000у.о | .... (067) 458-25-90 | .....р-н Костелу, права сторона |
| .. -/- | ....Тяжилів | .....- | ..... -... 7 с | ..... | 19000у.о | .... (093) 501-86-07 | ..... район Монастиря |
| .. -/- | ....Тяжилів | .....- | ..... -... 7 с | ..... | 8000у.о | ..... (096)602-69-10, (063)104-63-50 | ..... р-н Костелу, ліве поле |
| .. -/- | ....Тяжилів | .....- | ..... -... 8 с | ..... | 13000у.о | .... (096)316-83-53, (073)025-48-84 | ..... під буд., пор.всі комунікації |
| .. -/- | ....Тяжилів | .....- | ..... -... 9 с | ..... | 5500у.о | .... (096)355-98-42, (063)971-32-04 | ..... рівна, під будівництво |
| .. -/- | ....Центр | .....- | ..... -... 2 с | ..... | 29000у.о | .... (096)602-69-10, (063)104-63-50 | ..... вода, газ, світло, старий буд. |
| .. -/- | ....м.Ладижин | .....- | ..... -... 10 с | ..... | 5000у.о | .... (096)355-98-42, (063)971-32-04 | .....під буд., р-н новобудов, рівна |
| .. -/- | ....м.Хмільник | .....- | ..... -... 60 с | ..... | 62000у.о | .... (098) 557-70-12 | ..... під будівництво, поряд ліс |
| .. -/- | ....р-н Костелу | .....- | ..... -... 9 с | ..... | 20000у.о | .... (097) 193-63-37 | .....кутова,пор.світло,хор.під'їзд |
| .. -/- | ....с.Ільківка | .....- | ..... -... 50 с | ..... | дог. ..... | (098) 809-90-92 | .....недобудова, приват., сад, газ |
| .. -/- | ....с.Агрономічне | .....- | ..... -... 10 с | ..... | 17000у.о | .... (067) 681-90-81 | ..... район крила, по вулиці світло |
| .. -/- | ....с.Агрономічне | .....- | ..... -... 10 с | ..... | 18500у.о | .... (096)354-59-60, (093)891-96-39 | .....газ, світло, водопровід |
| **... -/-** | **... С.АГРОНОМІЧНЕ .** | **-** | **..... - ... 10 С** | **.....** | **6000У.О** | **.....(067)740-14-45, (093)652-85-16 ... ОСГ, СВІТЛО, ЖИТЛОВА ВУЛИЦЯ** | |
| .. -/- | ....с.Агрономічне | .....- | ..... -... 12 с | ..... | 14500у.о | .... (096)458-83-40, (093)371-51-91 | ..... рівна, світло, озеро |
| .. -/- | ....с.Агрономічне | .....- | ..... -... 1га20сот | ..... | 305000уо | ... (096)564-50-40, (093)022-73-76 | ..... під усі види діяльн.,ком.поруч |
| .. -/- | ....с.Агрономічне | .....- | ..... -... 6,8 с | ..... | 7000у.о | ..... (067)164-58-27, (063)814-16-14 | ..... приватизов. |
| .. -/- | ....с.Агрономічне | .....- | ..... -... 7 с | ..... | 25000у.о | .... (068) 818-79-92 | .....під будівн., всі комун. |
| .. -/- | ....с.Агрономічне | .....- | ..... -... 9 с | ..... | 16500у.о | .... (

| К-ть кімнат/ роздільн. | Місцезна-ходження | Етаж/ етажність/ матеріал | Заг./жил./ кухня (площа) | Ціна за м² | Ціна | Куди звертатися | Нотатки |
|---|---|---|---|---|---|---|---|

**ОРЕНДА!** СКЛАДСЬКЕ ПРИМІЩЕННЯ 375 м²
р-н Фрунзе. Висота 5 М. Ж\Д, авто під'їзд; охорона, відео нагляд. Є сан. паспорт на зберігання ЗЗР. (067) 430-66-43
478168

| | | | | | | | |
|---|---|---|---|---|---|---|---|
| .. -/- | ....с.Лука-Мелеш..... | - ..... | -... 12 с | 9000у.о..... | (067)456-64-70, (093)797-97-63 | рівна, газ по вул., під будівн |
| .. -/- | ....с.Лука-Мелеш..... | - ..... | -... 15 с | 13000у.о.... | (063)492-21-87, (096)110-06-28 | поруч газ,світло,школа,зупинка |
| .. -/- | ....с.Лука-Мелешк ... | - ..... | -... 14,5 с | 7500у.о..... | (096)316-83-53, (073)025-48-84 | під буд., рівна, пор. комунік. |
| .. -/- | ....с.Лука-Мелешк ... | - ..... | -... 19 с | 16000у.о.... | (067)432-45-12, (073)060-55-15 | під буд., криниця, світло |
| .. -/- | ....с.Лука-Мелешк ... | - ..... | -... 19 с | 16000у.о.... | (067)432-45-12, (073)060-55-15 | під буд., криниця, світло |
| .. -/- | ....с.Лука-Мелешк ... | - ..... | -... 20 с | 9900у.о..... | (068)034-07-56, (093)410-46-33 | рівна, під будівн, терміново |
| .. -/- | ....с.Лука-Мелешк ... | - ..... | -... 25 с | 13500у.о.... | (067)789-78-11, (063)130-38-99 | рівна під забуд., газ, світло |
| .. -/- | ....с.Лукашівка..... | - ..... | -... 22 с | 12000у.о.... | (068)051-94-48, (063)306-72-42 | 1лінія,під буд, актуал.під ком |
| .. -/- | ....с.Лукашівка..... | - ..... | -... 22 с | 8000у.о. .... | (093)783-70-25, (096)971-21-08 | під житлову, біля дороги |
| .. -/- | ....с.Майдан-Чап. .... | - ..... | -... 8 с | 8000у.о. .... | (098)225-09-25, (063)702-19-84 | 3 ділян по 8с, всі комунікації |
| .. -/- | ....с.Медв.Вушко..... | - ..... | -... 15 с | 7000у.о..... | (096) 976-60-76 | житлова вулиця |
| .. -/- | ....с.Медв.Вушко..... | - ..... | -... 16 с | 8500у.о. .... | (068) 334-69-11 | центр, рівна, газ, світло пор. |
| .. -/- | ....с.Медв.Вушко..... | - ..... | -... 25 с | 10000у.о.... | (067) 439-85-92 | під будівн., прив,,рівна, ком |
| .. -/- | ....с.Микулинці ..... | - ..... | -... 25 с | 5000у.о..... | (068) 818-79-92 | під забудову, рівна, прямокут. |
| .. -/- | ....с.Некрасове ..... | - ..... | -... 20 с | 4500у.о..... | (096) 976-60-76 | - |
| .. -/- | ....с.Некрасове ..... | - ..... | -... 20 с | 8800у.о ..... | (093)783-70-25, (096)971-21-08 | світло, криниця, підвал, яма |
| .. -/- | ....с.Некрасове ..... | - ..... | -... 20 с | дог. ..... | (097)591-74-44, (097)244-31-11 | біля вод.башти, власник |
| .. -/- | ....с.Парпурівці ..... | - ..... | -... 18 с | 11000у.о.... | (067)789-78-11, (063)130-38-99 | р-н новобуд., під будівн., газ |
| .. -/- | ....с.Парпурівці ..... | - ..... | -... 25 с | 16000у.о.... | (063)492-21-87, (096)110-06-28 | під забудову, рівна, комунікац |
| .. -/- | ....с.Петрик..... | - ..... | -... 8 с | 2000 ..... | (098)252-83-87, (063)694-75-77 | рівна, поруч озеро, ліс |
| .. -/- | ....с.Пирогове..... | - ..... | -... 10 с | 50000у.о.... | (067)432-45-12, (073)060-55-15 | рівна, під будівн. |
| .. -/- | ....с.Пирогове..... | - ..... | -... 7 с | 18000у.о.... | (096) 602-32-95 | р-н новобуд, газ, світло,канал |
| .. -/- | ....с.Пирогово..... | - ..... | -... 10 с | 25000у.о.... | (097) 263-06-91 | під будівн, 2 лінія, комунікац |
| .. -/- | ....с.Прибузьке ..... | - ..... | -... - | 3500у.о..... | (067)268-82-89, (063)274-05-86 | к.н. 0520682800:06:001:0167 |
| .. -/- | ....с.Рівець..... | - ..... | -... 26 с | 16000у.о.... | (097)117-45-61, (063)282-19-76 | біля озера, є фундамент |
| .. -/- | ....с.Славне..... | - ..... | -... 0,85 га | 55000у.о.... | (067) 934-81-16 | під комерцію, поруч комунік. |
| .. -/- | ....с.Сокиринці..... | - ..... | -... 43 с | 8000у.о. .... | (067) 681-90-81 | для ведення сіл.господарства |
| .. -/- | ....с.Сосонка ..... | - ..... | -... 6 с | 1500у.о. .... | (067)588-75-55, (093)051-39-84 | рівна, під садівн., дачн.масив |
| .. -/- | ....с.Стадниця..... | - ..... | -... 12 с | 3000 у.о .... | (067) 681-90-81 | під будівництво |
| .. -/- | ....с.Степанівка..... | - ..... | -... 30 с | дог. ..... | (063) 276-15-30 | приват, озеро, комун., дорога |
| .. -/- | ....с.Шкуринці..... | - ..... | -... 7 с | 15000у.о.... | (063)631-49-04, (096)589-62-53 | 052068500:01:002:0415, під буд |
| .. -/- | ....с.Шкуринці..... | - ..... | -... 9,5 с | 32000у.о.... | (097) 816-68-55 | рівна, криниця, 3 фази |
| .. -/- | ....с.Щітки ..... | - ..... | -... 20 с | 15000у.о.... | (063)492-21-87, (096)110-06-28 | рівна, простора, пор.став, газ |
| .. -/- | ....с.Щітки ..... | - ..... | -... 21 с | дог. ..... | (068) 445-06-57 | фундамент, підвал, криниця |
| .. -/- | ....с.Щітки ..... | - ..... | -... 21,4 с | дог. ..... | (068) 445-06-57 | фундамент, підвал, криниця |
| .. -/- | ....с.Щітки ..... | - ..... | -... 9 с | 13000у.о.... | (096) 337-14-12 | приватизована, рівна, 2 заїзди |
| .. -/- | ....с.Якушинці..... | - ..... | -... 15 с | 11500у.о.... | (063)288-39-31, (098)590-01-50 | газ, світло, інтернет, Садова |
| .. -/- | ....с.Якушинці..... | - ..... | -... 15 с | 8700у.о..... | (067) 431-03-45 | під будівн., є газ, світло |
| .. -/- | ....с.Якушинці..... | - ..... | -... 18 с | 8000у.о .... | (098)252-83-87, (063)694-75-77 | рівна, поруч комунікації |
| .. -/- | ....с.Якушинці..... | - ..... | -... 6 с | 17000у.о.... | (063)217-17-36, (097)228-90-52 | над дорогою, під комерцію |
| .. -/- | ....смт Вороновиц ... | - ..... | -... 14 с | 10000у.о.... | (063)492-21-87, (096)110-06-28 | рівна, поруч газ,світло,інтерн |
| .. -/- | ....смт Літин..... | - ..... | -... 15 с | 3000у.о..... | (067)588-75-55, (093)051-39-84 | р-н Фоса, рівна,комунік.по вул |
| .. -/- | ....смт Стрижавка.... | - ..... | -... 12,5 с | 10000у.о.... | (097) 816-68-55 | під нахилом, поруч комунікації |
| .. -/- | ....смт Стрижавка.... | - ..... | -... 12,79 с | 12000у.о.... | (096) 682-29-83 | рівна, комунік. поруч, центр |
| .. -/- | ....смт Стрижавка.... | - ..... | -... 13 с | 10500у.о.... | (098)252-83-87, (063)694-75-77 | центр села, всі комун.,під буд |
| .. -/- | ....смт Стрижавка.... | - ..... | -... 13 с | 18000у.о.... | (096)458-83-40, (093)371-51-91 | рівна, комунікації, Кемпінг |
| .. -/- | ....смт Стрижавка.... | - ..... | -... 15 с | 12000у.о.... | (063)270-61-63, (068)045-18-15 | під буд, газ, світло, трансп. |
| .. -/- | ....смт Стрижавка.... | - ..... | -... 20 с | 10000у.о.... | (063)678-78-27, (096)378-75-75 | під будівн., прямокутна, рівна |
| .. -/- | ....смт Стрижавка.... | - ..... | -... 39 с | 33000у.о.... | (097)442-77-88, (063)135-57-84 | на ділян.старий буд, поруч газ |
| .. -/- | ....смт Стрижавка.... | - ..... | -... 6 с | 4500у.о..... | (067)268-82-89, (063)274-05-86 | вул. Мічуріна, торг,газ,світло |
| **... -/-** | **... СМТ СТРИЖАВКА** | **- .....** | **- ... 8 СОТ** | **3000У.О.....** | **(067) 758-19-09** | **ПОРУЧ ЛІС, КАСКАД ОЗЕР,ВЛАСН.** |
| .. -/- | ....смт Стрижавка.... | - ..... | -... 9 с | 7600у.о..... | (093)600-98-80, (099)569-22-83 | чудове місце, поруч озеро |

## 1.9. ГАРАЖІ

| | | | | | | | |
|---|---|---|---|---|---|---|---|
| .. -/- | ....Академічний ..... | 1/- ..... | -... 48 кв.м | дог. ..... | (067) 726-68-31 | від власника, бокс |
| .. -/- | ....ГБК Зарванці..... | 1/цегл. | -... - | дог. ..... | (097) 244-31-11 | підвал, яма |
| .. -/- | ....ГБК Спутник..... | 1/цегл. | -... 4х6 | 1000у.о. .... | (068) 196-43-87 | світло, охорона |
| .. -/- | ....Максимовича..... | 1/мет.. | -... - | дог. ..... | (068) 754-23-67 | металевий |
| .. -/- | ....Стрілецька, 4 ..... | - ..... | -... 15 кв.м | 2700у.о..... | (097)117-45-61, (063)282-19-76 | металевий, з документами |
| .. -/- | ....р-н Ел.мережі..... | - ..... | -... 30 кв.м | 4500у.о..... | (067) 994-45-89 | біля дороги |
| .. -/- | ....р-н Ел.мережі..... | - ..... | -... - | дог. ..... | (067) 833-11-40 | 2 суміжні або окремо |

# 2. НЕРУХОМІСТЬ: ЗДАМ В ОРЕНДУ

## 2.1. КВАРТИРИ

| | | | | | | | |
|---|---|---|---|---|---|---|---|
| **...** | **1-3 .. ВИШЕН., ЦЕНТР** | **. -.....** | **- ... -** | **ДОГ. .....** | **(097) 349-73-12** | **ПОДОБ., ПОГОД., ДОКУМЕНТИ** |
| .. | 1/-....600-річчя ..... | - ..... | -... - | дог. ..... | (067) 391-47-50 | новобуд, ремонт, транспорт |
| **...** | **1/- .. МІЧУРІНА .....** | **- .....** | **- ... 45/-/-** | **ДОГ. .....** | **(068) 905-25-95** | **НОВОБУД, ЧАСТКОВО МЕБЛІ** |
| .. | 1/-....Соборна ..... | 4/4/ц .. | -... 17/-/- | 2600 ..... | (097)117-45-61, (063)282-19-76 | б'юті кабінет на 2-х |
| .. | 1/-....Центр..... | 1/1/- .. | -... 55/-/- | 4500грн. .... | (097) 280-64-21 | з комунальними, АГВ, меб/техн. |
| **...** | **1/- .. Р-Н «УРОЖАЮ» ..** | **2/9/П . -** | **- ...** | **6000ГРН. ...** | **(067) 255-13-06** | **ВЛАСНИК,РЕМОНТ, МЕБЛІ, ТЕХНІКА** |
| **...** | **1/- .. Р-Н ЗАЛ.ВОКЗ. ..** | **- .....** | **- ... 18/-/-** | **2500ГРН ....** | **(098) 261-75-26** | **КІМНАТА В ГУРТОЖИТКУ, ВЛАСНИК** |
| .. | 2/-....Вишенька..... | - ..... | -... - | 3500грн ..... | (097) 236-70-71 | меблі, чудовий стан, ремонт |
| **...** | **2/-... КОСМОНАВТІВ....** | **5/9/Ц . -** | **- ... 50/30/8** | **6500ГРН ....** | **(067) 255-13-06** | **РЕМОНТ, МЕБЛІ, ТЕХНІКА** |
| .. | 2/-....Старе місто..... | 5/10/ц. | -... 68/-/- | 5800грн. .... | (067)121-41-22, (063)390-30-30 | АГВ, меблі, техніка, для сімї |
| **...** | **3/-... ОСТРОВСЬКОГО ..** | **4/5/Ц . -** | **- ... 60/-/-** | **6500ГРН. ...** | **(067) 255-13-06** | **РЕМОНТ, МЕБЛІ, ТЕХНІКА** |
| .. | 3/-....Поділля ..... | 8/10/ц. | -... 104/-/17 | 12000 ..... | (097)117-45-61, (063)282-19-76 | ремонт,АОГВ, всі меблі,техніка |
| .. | 3/-....р-н Буд.офіц. ..... | - ..... | -... - | 9000грн. .... | (067) 776-20-04 | АГВ, євроремр, меблі, техніка |
| .. | -/- ....Вишенька..... | - ..... | -... - | 1300грн..... | (068) 209-74-74 | кімната в квартирі, для дівч. |
| .. | -/- ....Вінниця ..... | - ..... | -... - | до 2000..... | (097) 250-46-58 | хлопчики, дівчата, кімната |
| .. | -/- ....Фрунзе..... | - ..... | -... - | 1500грн. .... | (097) 250-46-58 | кімн.для дівч. без хазяйки |

## 2.2. ДОМА

| | | | | | | | |
|---|---|---|---|---|---|---|---|
| .. | 1/-....Старе місто..... | - ..... | -... - | дог. ..... | (068) 975-21-76 | газ, хол.вода, світло, без зр. |
| **...** | **3/СР БЛ.СТ.МІСТО .....** | **2/2/Ц . -** | **- ...** | **3000ГРН ....** | **69-33-51, (097) 197-20-32** | **МОЖЛИВИЙ ТОРГ, ВЛАСНИК** |

## 2.5. ГАРАЖІ

| | | | | | | | |
|---|---|---|---|---|---|---|---|
| .. -/- | ....ГБК «Хімік» ..... | - ..... | -... по 70 кв.м | дог. ..... | (093)858-51-85, (067)391-73-28 | три бокса |

# 3. НЕРУХОМІСТЬ: КУПЛЮ

## 3.1. КВАРТИРИ

| | | | | | | | |
|---|---|---|---|---|---|---|---|
| .. | 1-2 ...Вишенька..... | - ..... | -... - | дог. ..... | (097) 438-31-24 | для себе |
| .. | 1-2 ...Слов'янка ..... | - ..... | -... - | дог. ..... | (098)921-77-21, (093)785-63-88 | в будь-якому стані |
| **...** | **1-2 .. БУДЬ-ЯКИЙ Р-Н .** | **- .....** | **- ... -** | **ДОГ. .....** | **(067) 255-13-06** | **ТЕРМІНОВО** |
| .. | 1-3 ...Вінниця ..... | - ..... | -... - | дог. ..... | (098) 692-86-03 | для себе, можл.без ремонту |
| .. | 1/-....Вишенька..... | - ..... | -... - | дог. ..... | (068) 305-00-40 | для себе, без посередників |
| **...** | **1/- .. БУДЬ-ЯКИЙ Р-Н .** | **- .....** | **- ... -** | **ДО20000 ....** | **(067) 255-13-06** | **ТЕРМІНОВО!!! БУДЬ-ЯКИЙ СТАН** |

| К-ть кімнат/ роздільн. | Місцезна-ходження | Етаж/ етажність/ матеріал | Заг./жил./ кухня (площа) | Ціна за м² | Ціна | Куди звертатися | Нотатки |
|---|---|---|---|---|---|---|---|

| | | | | | | | |
|---|---|---|---|---|---|---|---|
| .. -/- | ....Вінниця ..... | - ..... | -... - | дог. ..... | (098) 373-04-94 | для себе |

## 3.4. ДІЛЯНКИ

| | | | | | | | |
|---|---|---|---|---|---|---|---|
| .. -/- | ....не вказано..... | - ..... | -... - | дог. ..... | (063) 813-43-31 | березі озера, річки, для себе |

# 4. НЕРУХОМІСТЬ: ВИНАЙМУ

## 4.1. КВАРТИРИ

| | | | | | | | |
|---|---|---|---|---|---|---|---|
| .. | 1-2 ...Замостя..... | - ..... | -... - | дог. ..... | (098)921-77-21, (093)785-63-88 | для сімї від власника |
| .. | 1-2 ...Слов'янка ..... | - ..... | -... - | дог. ..... | (098)921-77-21, (093)785-63-88 | порядні люди від власника |
| **...** | **1-2 .. БУДЬ-ЯКИЙ Р-Н .** | **- .....** | **- ... -** | **ДОГ. .....** | **(067) 255-13-06** | **ТЕРМІНОВО, ЗА ДОМОВЛЕНІСТЮ** |
| .. | 1-3 ...Вишенька..... | - ..... | -... - | дог. ..... | (098)921-77-21, (093)785-63-88 | оплату і порядок гарантуємо! |
| **...** | **1-3 .. БУДЬ-ЯКИЙ Р-Н .** | **- .....** | **- ... -** | **ДОГ. .....** | **(097) 349-73-12** | **-** |
| **...** | **1-3 .. БУДЬ-ЯКИЙ Р-Н .** | **- .....** | **- ... -** | **ДОГ. .....** | **(067) 255-13-06** | **ТЕРМІНОВО, ЗА ДОМОВЛЕНІСТЮ** |
| **...** | **-/- ... БУДЬ-ЯКИЙ Р-Н .** | **- .....** | **- ... -** | **ДО2000ГР...** | **(067) 255-13-06** | **КІМ.В КВАР., ЗРУЧ., МЕБ., ТЕХ.** |

## 4.2. ДОМА

| | | | | | | | |
|---|---|---|---|---|---|---|---|
| .. -/- | ....П'ятничани..... | - ..... | -... - | недор. ..... | (095) 613-98-37 | Корея, довготривало від власн. |

# 5. КОМЕРЦІЙНА НЕРУХОМІСТЬ

## 5.1. ПРОДАМ

| | | | |
|---|---|---|---|
| .. | Барське шосе, 25кв.м, діючий продуктовий магазин (МАФ), Зах. вокзал. | 9000у.о | (097)411-28-08, (093)919-99-89 |
| .. | Батозька, 1050кв.м., приміщ.вільного призначення, огородж., охорона | 230000уо | (097)411-28-08, (093)919-99-89 |
| .. | Вишенька, 1/5/п, 60кв.м, фасад, ремонт, готовий бізнес | 89000у.о | (096) 602-32-95 |
| .. | Готовий бізнес, с.Якушенці, 1/1/ц, 400 кв.м, гарне місце розташування, торг | дог | (097)442-77-88, (063)135-57-89 |
| **...** | **ДІЮЧЕ ЯГІДНЕ ГОСПОДАРСТВО, 5 ГА** | **60000У.О** | **(067) 373-72-22** |
| .. | Зодчих, 1/9/ц, 74/70/-, 1-ша лінія, ремонт | 57000 у.о | (068)051-94-48, (063)306-72-42 |
| .. | Покришкіна, 1/9/ц, 64 кв.м., чорнова, є виводи води, світла, буд.зданий | 31000у.о. | (068)051-94-48, (063)306-72-42 |
| **...** | **ПРИМІЩЕННЯ 200КВ.М, ТОРГОВА ПЛОЩА 100 КВ.М, В ЧУДОВОМУ МІСЦІ, ЄВРОРЕМОНТ,ВЛАСНИКДОГ** | | **(067) 255-13-19** |
| .. | Приміщення вільного призначення, Київська, 2/2/ц, 170кв.м, комунікації, 1,5 с | 69000у.о | (067)322-99-85, (073)131-79-07 |
| **...** | **ПРОДАЖ ЗЕМЛІ 5 С, Р-Н «КУМБАРИ», І.БОГУНА, ПІД БІЗНЕС-ПРОЕКТ, ВСІ КОМУНІКАЦІЇ** | **165000УО** | **(067) 255-13-06** |
| .. | Тиврів, 3788 кв.м, 4 приміщ., 30 кВт, свердловина, 2,26га | 60000у.о | (097)703-51-80, (093)027-80-92 |
| .. | Хм.шосе, 2/2/ц, 100 кв.м, гараж, діюче, прибуткове, 1-лінія. | 275000уо | (063)492-21-87, (096)110-06-28 |
| .. | Центр, 1/4/ц, 72/55/- кв.м., діюче кафе, 1-ша лінія | дог | (093)141-22-82, (098)079-48-48 |
| .. | м.Гнівань, 2/ц, 700кв.м, цеха+площадка адмін.приміщ., 35 с | 79000у.о | (093)783-70-25, (096)971-21-08 |
| .. | м.Шаргород, 1/ц, 200кв.м., хороший варіант, під житло, торг | 35000у.о | (097)442-77-88, (063)135-57-84 |
| .. | м.Шаргород, 1/ц, 300кв.м., готовий бізнес, хороший торг | 48000у.о | (097)442-77-88, (063)135-57-84 |
| .. | смт.Вороновиця, 322 кв.м., діючий магазин | 55000у.о. | (068)051-94-48, (063)306-72-42 |

## 5.3. РІЗНЕ

| | | | |
|---|---|---|---|
| .. | Вишенька, 1/5/ц, 58 кв.м, косм.ремонт, окремий вхід. | 13000 | (067)121-41-22, (063)390-30-30 |
| .. | Здам в оренду ангар 75 кв.м. Р-н Пирогова-Академічний, власник | дог | (067) 726-68-31 |
| **...** | **ЗДАМ В ОРЕНДУ КОНТЕЙНЕР НА ЦЕНТР. РИНКУ НА ГОСП.ДВОРІ, ПРОМ.ТОВАРИ, ЛЮДНЕ МІСЦЕ.** | **ДОГ** | **(067) 316-64-08** |
| **...** | **ЗДАМ В ОРЕНДУ ПІД БІЗНЕС 2-КІМ.КВАРТИРА, 32КВ.М, 1 ПОВ., МАГІСТРАТСЬКА (1ТРАВНЯ) ..** | **ДОГ** | **(098) 329-46-63** |
| **...** | **ЗДАМ В ОРЕНДУ РОЛЕТ НА ЦЕНТРАЛЬНОМУ РИНКУ (ЦЕНТРАЛЬНИЙ РЯД)** | **ДОГ** | **(067) 714-56-21** |
| **...** | **ЗДАМ В ОРЕНДУ СКЛАДСЬКІ, ВИРОБНИЧІ ПРИМІЩЕННЯ, Р-Н ПЛЕВМАТИКА** | **ДОГ** | **(096) 556-82-88** |
| **...** | **ЗДАМ ОФ.ПРИМ./СКЛАДИ (ЕЛ., ВОДА, ОПАЛ.), СТО, ХОЛОДИЛ.КАМЕРА -15ГРАД., 65 КВ.М ...** | **ДОГ** | **61-26-61, (097) 462-45-44** |
| **...** | **ЗДАМ ПРИМ.ПІД КАФЕ, БАР, РЕСТОРАН, СТОМАТ., МЕД.КЛІНІКУ, СПОРТЗАЛ,350КВ.М, КОМУН** | **ДОГ** | **(097) 462-45-44** |
| **...** | **ЗДАМ ПРИМІЩЕННЯ ПІД ОФІС З МЕБЛЯМИ 12 КВ.М, Р-Н БУД. ОФІЦЕРІВ** | **ДОГ** | **(063) 197-66-72** |
| **...** | **ЗДАЄТЬСЯ В ОРЕНДУ ОФІСНЕ, СКЛАДСЬКЕ ПРИМІЩЕННЯ, ВУЛ. ШИМКА, 13** | **ДОГ** | **(096) 013-00-25** |
| .. | Карла Маркса, офіс 45 м. кв. з ремонтом, 6 с. | 12000 | (096)627-26-23, (063)326-22-11 |
| .. | Магазин-офіс, р-н Муніц.ринку, біля дороги, 98 кв.м, всі комунік. Обмін/оренда | 46500у.о | (067) 847-27-68 |
| .. | Оренда контейнера на Центр.ринку,людне місце для продажу пром.товарів,госп. двір | дог | (063) 524-03-44 |
| **...** | **ОРЕНДА ОФІСНИХ ПРИМІЩЕНЬ ПО ВУЛ.АКАДЕМІКА ЯНГЕЛЯ** | **ДОГ** | **(050) 353-23-36, 55-44-33** |
| **...** | **ОРЕНДА ТОРГ., ОФІСНИХ ТА СКЛАДСЬКИХ ПРИМІЩЕНЬ, ХОЛОДИЛЬНИХ КАМЕР В М.ВІННИЦЯ .** | **ДОГ** | **(098)682-50-99, (0432)55-44-39** |
| **...** | **ОРЕНДА ТОРГ.ПРИМІЩ., 23, 10 КВ.М, 1-Й ПОВ., ПРОСП.КОЦЮБИНСЬКОГО,11, НЕПРОД.ГРУПА .** | **ДОГ.** | **(068)075-05-05, (067)790-56-28** |
| **...** | **ОРЕНДА ТОРГІВЕЛЬНИХ ПРИМІЩЕНЬ (НЕПРОДОВОЛЬЧА ГРУПА) В ТЦ ЖОВТЕНЬ.** | **ДОГ** | **(097) 943-39-93** |
| .. | Островського, 140 кв.м, під магазин, кафе | 18000 | (096)627-26-23, (063)326-22-11 |
| **...** | **ПРИМІЩ. ПІД ОФІС, 1ПОВ. 14КВ. 2Й ПОВ. 54 КВ. ХОР/СТ, ІНТЕРНЕТ,С/В. ХМ.ШОСЕ 114.....** | **ДОГ** | **(067) 965-40-91** |
| **...** | **ПРИМІЩЕННЯ ПІД СКЛАД, 162 КВ.М, ХОРОШИЙ СТАН. ХМЕЛЬНИЦЬКЕ ШОСЕ, 114.** | **ДОГ** | **(067) 965-40-91** |
| .. | Центр, 4/4/ц, 1180 кв.м, оренда, АОГВ, бізнес центр, ремонт | 365000гр | (067)121-41-22, (063)390-30-30 |

467160

467160

RIA
БУДІВНИЦТВО
№ 37 16.09.2020
прийом оголошень за телефонами:
(0432) 555 135 (050) 430 03 07
(098) 166 28 06 (093) 170 23 60

VEKA | LUVIN Офіційний партнер VEKA
ВІКНА • БАЛКОНИ • ВОРОТА
ДВЕРІ • РОЛЕТИ • ЖАЛЮЗІ
067 432 54 85 вул. Замостянська, 26
067 431 13 469 вул. Київська, 49
067 433 06 01 вул. Чехова, 7б
гарантія
доставка
професійний монтаж
*ТОВ «ВЕКА Україна» - виробник ПВХ профілів www.veka.ua
479926

Передплати газету RIA онлайн на сайті Укрпошти
• Швидко та без черг
• Сплачуй картою або за реквізитами
peredplata.ukrposhta.ua
УКРПОШТА ГОЛОВНА ПОШТА КРАЇНИ
RIA

VEKA | ВікнаВікнарі КОМПАНІЯ Офіційний партнер VEKA
ВІДКРИВАЮЧИ НОВІ МОЖЛИВОСТІ
пр-т Юності, 18 к.510
063 818-17-78
вул. Садова, 8
097 300-73-52
ТОВ ВЕКА Україна — виробник ПВХ-профілів. www.veka.ua
viknari.com.ua
479709

# 6 БУДІВЕЛЬНІ МАТЕРІАЛИ

## 6.0 КРАЩІ ПРОПОЗИЦІЇ

**0,0001-1000т ДРОВА КОЛОТІ, обрізка, перегній, торф чорнозем, пісок, відсів,камінь. Вивіз сміття**
**(097) 788-55-16**

**Асфальтування. Уклад. трот.плитки. Вивіз буд. сміття. Дост. буд.мат.Послуги екскаватора.**
**(097) 218-87-63**

**0,001-12т. ДОСТ. ДРОВА, чорнозем, перегній пісок, відсів, щебінь, кам.Вивіз грунту, буд.сміття**
**(067) 431-88-99**

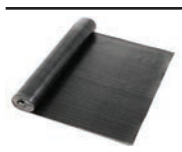

**Євроруберoїд. Бітумна мастика. вул. Немир.шосе, 90і**
**(067) 433-58-18**

**А ми пропонуємо послуги: оренда екскаватора,гідромол Послуги самоскидів 25т.Буд. матер. Камінь, щеб.,піс**
**(068) 049-12-11**

**АКВАІЗОЛ. Бітумна черепиця. Євроруберoїд. В наявності. вул. Немир.шосе, 90і**
**(067) 433-58-18**

**Артезіанські свердловини на воду: д. 125,140,160 мм по граніту. Буріння. Якісно»Під ключ»**
**(067) 785-86-04**

**БЕТОН. БЛОКИ ФУНДАМЕНТ Розчин. Послуги бетононасоса.**
**(067) 430-19-73**

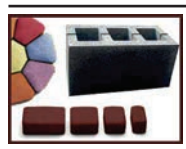

**БЛОЧОК СТІНОВИЙ 40х20х20 Перестіночний 40х20х8 Фундаментний 40х20х20.Плитка тротуарна від 179грн**
**(063) 649-06-58**

**BRYZA**
**ВОДОСТІЧНІ СИСТЕМИ BRYZA (Польща) 8 кольорів Ринва 100/125/150Продаж, замір, доставка**
**(067) 430-55-00**

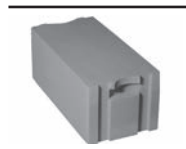

**ГАЗОБЕТОН «AEROC» Дешево**
**(067) 430-64-09**

**КОВАНІ ЕЛЕМЕНТИ гурт. ціни роздріб. Власне виробництво moya-kuznya.com.uaДоставимо. Тарногродськ.14б**
**(097) 494-48-62**

**Металочерепиця, профнастил Водосток, блокхаус, штахети Виробництво. Продаж (097) 887-39-07**
**(067) 430-55-00**

**ТРОТУАРНА ПЛИТКА, ПОРЕБРИК ВІДСІВОБЛОК від виробника. Якість. Сервіс.Помірні ціни.**
**(068) 150-97-74**

**Фасадні штукатурки. ФАРБИ КАБЕ. В наявності. вул. Немир.шосе, 90і**
**(067) 433-58-18**

## 6.1 ПРОДАМ

| | | |
|---|---|---|
| **0,0001Т. БУД. СМІТТЯ, ЩЕБ.,ПІСОК** | **НЕДОРОГО** | **(068) 183-82-62** |
| **0,0001Т. ВІДС, ПІС. МИТ., ДРОВА** | **НЕДОРОГО** | **(098) 588-08-27** |
| **ВІДС, ГЛИН, КАМ, ПІС, ЩЕБ,ПЕРЕГН** | **ДОГ.** | **(097) 501-09-07** |
| 0,0001-12т Відс,піс,щеб.Будсміття | дог. | (067) 369-49-00 |
| 0,0001-12т Відс,піс,щеб.Будсміття | дог. | (093) 125-74-23 |
| **0,0001Т ВІДСІВ, ПІСОК, ЩЕБІНЬ** | **ДОГ.** | **(097) 218-87-63** |
| 0,001 Бетон, мармур. крихта. | дог. | (097) 520-70-10 |
| 0,001т керамзит, перегній, пісок | дог. | (093) 433-12-42 |
| **1-6Т ВІДС., ПІС., ЩЕБ. БУДСМІТТЯ** | **ДОГ.** | **(098) 800-77-97** |
| **5-30Т. ВІДС.,ПІС.,ЩЕБ.,КАМ.ДРОВА** | **ДОГ.** | **(097) 781-22-08** |
| Ємності для води від 20 до 20000л | дог. | (067) 433-21-62 |
| АОГВ-19 в дуже хор/ст +автоматика | скромна | (067) 498-95-55 |
| **Б/В СТОВПЧИКИ БЕТОННІ Н-2,1, 50ШТ** | **40ГРН/ШТ** | **(067) 373-72-22** |
| Батареї, котел Данко-12. Арматуру | дог. | (067) 135-70-48 |

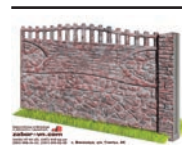

**Бетонні огорожі кольорові та сірі zabor-vn.comДоставка та встановлення**
**(067) 909-54-43**

| | | |
|---|---|---|
| Блок газобетонний | дешево | (067) 430-64-09 |
| Блок-хаус, брус, дошка підлоги | дог. | (067) 726-68-31 |
| Брус, дошка, рейка, крокви | дог. | (067) 726-68-31 |
| Вагонка 0,60-1; 1,25; 1,5;2;2,5;3 | дог. | (067) 726-68-31 |
| Вагонка, блок-хаус, дошка підлоги | дог. | (098) 991-80-25 |
| **ВАГОНКА, ФАЛЬШБРУС** | **ДОГ.** | **(096) 211-20-50** |
| **ВІДСІВ, ПІСОК, ЩЕБІНЬ, КАМІНЬ** | **ДОГ.** | **(067) 431-88-99** |
| Вікна,двері, лам., супут.буд.мат. | дог. | (096) 938-96-28 |

**ДОШКА, БРУС, РЕЙКИ Пиломатеріал сосновий. Цвяхи, скоби, саморізи. (093) 206-53-59**
**(068) 293-26-93**

| | | |
|---|---|---|
| **ДЕФІКАТ, ПЕРЕГНІЙ** | **ДОГ.** | **(067) 431-88-99** |
| **ДОСТАВКА БЕТОНУ МІКСЕРОМ** | **НЕДОРОГО** | **(067) 284-38-17** |
| **ДОШКА 25-50ММ, БРУС, РЕЙКА, 4-6 М** | **ДОГ.** | **(063) 811-69-44** |
| Дошка підл., брус, вагонка, рейка | 200гр/м2 | (067) 399-27-59 |
| **ДОШКА ПІДЛОГИ, ВАГОНКА, ФАЛЬШБРУС** | **ДОГ.** | **(096) 211-20-50** |
| Дошка сосна, 25-30-50мм обрізна | дог. | (067) 726-68-31 |
| **ДОШКА СУХА, СТОЛЯРНА,СОСНА,ВІЛЬХА** | **ДОГ** | **(096) 211-20-50** |
| Дошка, 25-50, брус, крокви | дог. | (067) 726-68-31 |
| Дошка, брус, балки, рейка | дог. | (068) 443-43-50 |
| **ДОШКА, БРУС, РЕЙКА** | **ДОГ.** | **(068) 293-26-93** |
| **ДОШКА, СТРОПИЛА, БАЛКА, ЦВЯХИ** | **ДОГ.** | **(097) 032-36-06** |
| Дошка: сосна, дуб, ясен, віл,липа | гуртові | (097) 842-95-09 |
| **ДРОВА ДУБ,ГРАБ,ЯСЕНЬ, МЕТР.РУБАНІ** | **ДОГ.** | **(068) 099-86-56** |
| **ДРОВА КОЛОТІ КРУГЛЯК МЕТРОВІ.ДОСТ** | **ДОГ.** | **(067) 352-58-31** |
| **ДРОВА** | **ДОГ.** | **(067) 431-88-99** |

**З/б огорожі. Всі види. Кольорові. Ворота Доставка. Встановлення. dekorzabor.vinnica.ua**
**(097) 917-42-95**

| | | |
|---|---|---|
| Панелі перекр.Перемички. Вікон.дв | дог. | (067) 974-23-30 |
| Перемички вік. Блоки фунд. Панелі | дог. | (067) 974-23-30 |
| **ПЕРЕГНІЙ, ЧОРНОЗЕМ (ЯКІСНИЙ)** | **ДОГ.** | **(067) 431-88-99** |
| **ПЕРЕГНІЙ, ЧОРНОЗЕМ** | **ДОГ.** | **(067) 352-58-31** |
| Пісок, бетон, відсів, щебінь | дог. | (093) 433-12-42 |
| Пісок, глина, мармурова крихта | дог. | (097) 520-70-10 |
| Пісок, цемент, бетон | дог. | (067) 430-19-73 |
| **ПІСОК, ЩЕБІНЬ, ВІДСІВ, БЕТОН** | **ДОГ.** | **(097) 218-87-63** |
| Рейка, дошка 25-50 мм, крокви | дог. | (067) 726-68-31 |
| Тирса суха, необмежена кількість | дог. | (067) 726-68-31 |
| Цемент. Бетон, щебінь | дог. | (067) 430-19-73 |
| Чорнозем якісний | недорого | (098) 588-08-27 |
| **ЧОРНОЗЕМ, ПЕРЕГНІЙ** | **ДОГ.** | **(067) 352-58-31** |

## 6.2 КУПЛЮ

| | | |
|---|---|---|
| Євроруберoїд,б/в труба д.60-100мм | дог. | (067) 737-69-43 |
| Арматуру, кут, проф.трубу. Батар. | дог. | (097) 301-65-05 |
| Бетонозмішувачі куплю, різні | дог. | (067) 429-26-71 |
| Бетонозмішувачі, т/в, холодильник | дог. | (067) 429-26-71 |
| Бетонозмішувачі, холодильники. | дог. | (096) 145-90-32 |
| Драбину алюмін., болгарку | дог. | (098) 100-03-03 |

## 6.3 РЕМОНТНО-БУДІВЕЛЬНІ ПОСЛУГИ

**КОПАЄМО КРИНИЦІ І ДОКОПУЄМО. БУРІННЯ МЕХАНІЧНИМ СПОСОБОМ. ВЕЛИКИЙ ЗАПАС ВОДИ. (097)300-70-10, (097)821-49-00**

**ОРЕНДА РИШТУВАННЯ (БУД.ЛІСА ТА ЛЮЛЬКИ). (067) 432-12-90**

**ПРОКАТ ГЕНЕРАТОРІВ**
**від 20 кВт до 100 кВт. (067) 433-22-47**

**«BOSCH»»ПІД КЛЮЧ»100% РОЗІБ'ЄМО: БЕТОН., БУДИНКИ, СТІНИ, СТЯЖКА. ВИВІЗ СМІТТЯ. (067) 947-31-81**

«Bosh» «під ключ» 100% вивезем сміття, мотлох, піднімемо буд. матеріал на поверх. (098) 718-21-80

**«ДАХБУД» ПОКРИВАЮ ДАХИ: МЕТ.ЧЕРЕПИЦЯ, ПРОФНАСТИЛ, ШИФЕР ТА ІН.МАТЕРІАЛИ. ДЕМОНТАЖ ДАХУ. ЦІНА В ЗАЛЕЖНОСТІ ВІД ОБ'ЄМУ ТА МАТЕР.ПОКРИТТЯ. ПРАЦЮЮ БЕЗ ПОСЕРЕДНИКІВ (097) 755-68-57**

**«ПІД КЛЮЧ» ВСІ ВНУТР. ТА ЗОВН. РОБ. ДЕМОНТАЖ БУДЬ-ЯКИХ БУДІВЕЛЬ.ВИВІЗ БУД.СМІТТЯ (096)754-10-46, (098)827-80-85**

**«ПІД КЛЮЧ» ПЛИТОЧНІ РОБ.БУДЬ-ЯКОЇ СКЛАДН. ПІДГОТ. ПОВЕРХ., ВОДОПРОВІД, КАНАЛІЗ. (067) 942-94-74**

**«ПІД КЛЮЧ» ВСІ РЕМ.-БУД. РОБОТИ: ГІПСОКАРТОН, СТЯЖКА, МАЛЯРКА, ПЛИТКА ТА ІНШЕ. (067) 305-93-06**

**«ПІД КЛЮЧ» ДАХ БУДЬ-ЯКОЇ СКЛАДНОСТІ. (098) 222-26-65**

**«ПІД КЛЮЧ» ЗОВНІШНІ ТА ВНУТРІШНІ РОБОТИ. ШВИДКО. ЯКІСНО. (068) 772-75-87**

**«ПІД КЛЮЧ» КОМПЛЕКСНИЙ РЕМОНТ: МАЛЯРКА, ПЛИТКА, САНТЕХНІКА, ГІПСОКАРТОН. ДОСВІД (067)959-88-11, (066)865-12-30**

**«ПІД КЛЮЧ» ШТУКАТУРКА, ВІДКОСИ, СТЯЖКА, ФУНДАМЕНТ, ПЕРЕСТІНКИ, КЛАДКА ТА ІН (097) 514-98-11**

**1 САНТЕХНІК: ЯКІСНЕ ВСТАНОВЛЕННЯ І ЗАМІНА СИСТЕМ ОПАЛЕННЯ, КАНАЛІЗАЦІЇ, ВОДОПРОВОДУ, УНІТАЗІВ, ВАНН, РАКОВИН. ВЕЛИКИЙ ДОСВІД РОБОТИ. (093)921-37-30, (067)684-35-41**

**1 БРИГАДА ВИКОНАЄ БУДІВЕЛЬНІ РОБОТИ БУДЬ-ЯКОЇ СКЛАДНОСТІ «ПІД КЛЮЧ». (097)743-29-08, (063)103-84-92**

**1 БРИГАДА ВИКОНАЄ ВИВЕЗЕННЯ БУДІВЕЛ. СМІТТЯ, ДЕМОНТАЖ, ЗЕМЛЯНІ, БЕТОННІ РОБОТИ. (096) 232-44-85**

**1 БРИГАДА ВИКОНАЄ КАМ'ЯНУ, ЦЕГЛЯНУ КЛАДКИ, БЕТОННІ РОБ., ДАХИ, ПОГРІБИ, БРУКІВКА (098) 827-80-85**

1 бригада виконає: будинки, «під ключ» бетонні роботи, газоблок, лицьова цегла. (097) 113-12-09

1 бригада виконає: фундаменти, кладку, дахи, зварюв.роботи. Недорого. (098) 809-78-13

1 бригада виконає: цегляну, кам'яну кладки, газоблок, фундаменти, огорожі (097) 330-07-62

**1 БРИГАДА ПОКРИВАЄ ДАХИ. ПІДДАШКИ, РИНВИ. ЦІНА ВІД ОБ'ЄМУ І МАТЕРІАЛУ. (096) 754-80-59**

**1 ЛЮДИНА: КОСІННЯ, ПОСАДКА ДЕРЕВ, ПОКЛІЙКА ШПАЛЕР, ФАРБУВАННЯ, ЗВАРЮВАННЯ. (099) 549-09-19**

З ДОСТАВКОЮ ПО ОБЛАСТІ
ЦЕМЕНТ В МІШКАХ ТА НАСИПОМ,
Машинами та вагонами
БУДМАТЕРІАЛИ В АСОРТИМЕНТІ
ЗОДЧИЙ
ZODCHIY.COM.UA
М. ВІННИЦЯ, М. ЗЕРОВА, 1Б (067) 430-64-96
М. ГАЙСИН , ВУЛ. СІЧОВИХ СТРІЛЬЦІВ , 9 (067) 256-74-00
479407

479379
ПИЛОМАТЕРІАЛИ
оптова торгівля
• ДОШКА
• БРУС
• РЕЙКА
Доставка по місту та області
Деревина з екологічно чистих областей України
Безкоштовне завантаження
Вигідне місцерозташування складу пиломатеріалів
Оплата готівкою та по безготівковому розрахунку
Дотримані всі вимоги збереження пиломатеріалів на складі
Основні позиції для покрівлі та будівництва завжди в наявності на складі!
КРІПИЛЬНІ МАТЕРІАЛИ
м. Вінниця, вул. Київська, 138-Б
pilomaterialu.vn@gmail.com
(068) 722-33-22
(093) 206-53-59

478655
КОЛЬОРОВІ МЕТАЛИ
ПОЛІМЕРНІ МАТЕРІАЛИ
від ФОП Кіпоренко Л. І.
• АЛЮМІНІЙ • КАПРОЛОН
• МІДЬ • ФТОРОПЛАСТ
• ЛАТУНЬ • ВІНІПЛАСТ
• БРОНЗА • ТЕКСТОЛІТ
і таке інше і таке інше
ВИРОБНИЦТВО ПРОМИСЛОВОГО І СПОРТИВНОГО ОБЛАДНАННЯ
2-й пров. Хмельницького шосе, 6
(0432) 57-37-47, (067) 290-95-49

Залізобетонна огорожа
різних форм та розмірів
Металеві ворота
встановлення, доставка, «все під ключ!»
Огорожа кольорова і сіра
Тротуарна плитка
Бетонні дашки
zaborvin.com
(067) 743 18 44 (073) 743 18 44
478764

ПИЛОМАТЕРІАЛИ
ДОШКА БУДІВЕЛЬНА, БРУС, СТРОПИЛО, РЕЙКА, ВАГОНКА, ДОШКА СТОЛЯРНА, ДОШКА ПОЛА ТА ІНШЕ
(067)253-34-53 (063)488-07-86 (050)313-64-60 (0432)66-90-49
ВІННИЦЯ, ВУЛ. К. МАРКСА, 9
WWW.DOSKI.VN.UA
ЛІСОТОРГОВА БАЗА
А ТАКОЖ У ПРОДАЖУ:
ВСІ БУДІВЕЛЬНІ ТА ОЗДОБЛЮВАЛЬНІ МАТЕРІАЛИ, ЗАВОДСЬКИЙ ЦЕМЕНТ, МЕТАЛОПРОКАТ ТА ТРУБИ, ДВЕРІ ВХІДНІ ТА МІЖКІМНАТНІ
(0432)66-90-49, 27-46-91, 27-27-48
478794

залізобетонні
Огорожі
все «під ключ»
• Різні розміри та форми
• Встановлення • Металеві ворота
• Доставка • Більше 30-ти видів
zabor-vn.com
(067) 90 95 443 (063) 50 35 667
(067) 68 68 228
480011

Складська техніка
Продаж - Гарантія - Сервіс
Укрсервіс ТОРГОВИЙ ДІМ
м.Вінниця, вул.С.Зулінського, 44-В
тел.: (0432)555-333, (067)430-42-61
478471

1 чоловік, бригада виконає: кладку, будинки, гаражі, прибудови, фундам., стяжка. (068) 053-44-12

**1 ІНЖЕНЕР-ТЕХН.З ВЕЛИКИМ Д/Р ВИКОНАЄ ТЕХ.ЧАСТИНУ ПРОЕКТУ ПОБУТ./ПРОМИСЛ.ПРИЗНАЧ. (097) 187-37-63**

1-10 днів. Арки, стіни, стелі, перегородки, короба. Стяжка, шпалери, шпатлівка. (067) 963-88-61

**100% ПОКЛЕЙКА ШПАЛЕР, БАГЕТІВ. ФАРБУВАННЯ СТЕЛІ, СТІН. ШВИДКО. ЯКІСНО. НЕДОРОГО. (067) 456-32-27**

100% гіпсокартон, ламінат, армстронг, сайдинг, шпаклівка, шпалери, вагонка, МДФ. (093) 966-82-85

**100% ШТУКАТУРКА, СТЯЖКА, ШПАКЛІВКА. УТЕПЛЕННЯ БУДИНКІВ. (067) 760-85-35**

**2 ЛЮДИНИ ВИКОНАЮТЬ: ПЛИТКА, ГІПСОКАРТОН, МАЛЯРКА ТА ІНШЕ. ЦІНИ ПОМІРНІ (096)153-41-38, (098)279-25-70**

Disa. Металопластикові вікна, двері від виробника, ролети, жалюзі. (097) 985-98-23

**А 1 БРИГАДА ВИКОНАЄ ШТУКАТ., СТЯЖКУ (ПЕРЕВАГА ВЕЛИКИМ ОБ'ЄМАМ). ГАРАНТІЯ ЯКОСТІ. (093) 153-93-01**

**А МИ НАДАЄМО ПОСЛУГИ КРАНА-МАНІПУЛЯТОРА, В/П ДО 10 Т. ГРАФІК ВІЛЬНИЙ. (093) 887-86-81**

**АРТЕЗІАНСЬКІ СВЕРДЛ-НИ на воду: проектування, буріння, ремонт.Ліц. АВ475314.**
**(067) 794-19-09**

**АБСОЛЮТНО ВСІ ВИДИ ПОКРІВЕЛЬНИХ РОБІТ: ШИФЕР, МЕТАЛОЧЕРЕПИЦЯ, УТЕПЛЕННЯ, ПІДДАШ. (063) 202-01-62**

**АВТОНОМНЕ ОПАЛЕННЯ, ЗВАРЮВ. РОБОТИ, ЗАМІНА ТРУБ, САНТЕХ. БУД.-РЕМОНТНІ РОБОТИ (097) 148-03-60**

**АВТОНОМНЕ ОПАЛЕННЯ, САНТЕХНІКА. БУДЬ-ЯКОЇ СКЛАДНОСТІ. ВИКОНАЄМО ЯКІСНО, НЕДОРОГО (067) 420-38-54**

Актуально! Зварювальні ковальські роботи: ворота, грати, козирки, перила, сходи. (098) 293-65-69

**АКУРАТНО ШПАКЛІВКА, ФАРБУВАННЯ, ШПАЛЕРИ, ГІПСОКАРТОН, ПІДЛОГА, МДФ ТА ІН. (096) 336-26-89**

**АКУРАТНО, ШВИДКО, ДЕШЕВО. ШПАЛЕРИ, ВІДКОСИ, МАЛЯРКА, ШПАКЛІВКА. (067)169-03-20, (063)428-25-49**

**АРМУВАННЯ. БЕТОННІ, ЗЕМЕЛ. РОБ. ШТУКАТУРКА, ШПАЛЕРИ, ФАРБУВАННЯ, СТЯЖКА ТА ІН. (097)043-16-16, (097)721-41-61**

Асфальтування. Укладання тротуарної плитки. Вивіз буд.сміття. Послуги екскаватора (097)218-87-63, (093)918-63-93

Балкони «під ключ», утеплення, обшивка, заміна рам, якісно, недорого. (067) 305-93-06

**БАЛКОНИ «ПІД КЛЮЧ». РОЗШИРЕННЯ, УТЕПЛЕННЯ, ОБШИВАННЯ, ВСТАНОВЛ.ПЛАСТИКОВИХ ВІКОН (096) 972-62-65, ПАВЛО**

## БАЛКОНИ «ПІД КЛЮЧ»

**Розширення, утеплення, обшиття. Пл.вікна, освітлення. master-balkon.com.ua (067)135-81-11, (063)287-35-41**

**БАЛКОНИ. ПЕРЕКРИТТЯ ДАХУ. ШВИДКО. ПРОФЕСІЙНО. ЯКІСНО. (098) 222-26-65**

Бетонні роботи, кладка цегли, ракушняк, газоблок. Помірні ціни. (097) 712-26-27

**БЕТОННІ РОБОТИ, ФУНДАМЕНТ, ВІДМОСТКА, ТРОТУАРНА ПЛИТКА. ПРОФІЛЬНИЙ ЗАБОР. (097) 917-42-95**

**БЕТОНУВАННЯ, ФУНДАМЕНТИ, СТЯЖКИ, ВІДМОСТКИ, ЗЕМЕЛЬНІ РОБОТИ. (093) 208-90-53**

**БОЙЛЕРИ, ОПАЛЕННЯ, КОТЛИ, ТРУБИ, НАСОСИ. КОНСУЛЬТАЦІЯ. ПІДБІР, МОНТАЖ. ЗОДЧИХ,36 (096) 428-12-25**

**БРИГАДА ВИКОНАЄ ВСІ БУДІВЕЛЬНІ РОБОТИ: ФУНДАМЕНТ, КОРОБКА, ДАХ, ВНУТРІШНІ РОБОТИ (098) 916-90-97**

**БРИГАДА ВИКОНАЄ КЛАДКУ ГАЗОБЕТОНУ, ЦЕГЛИ,ФУНДАМЕНТИ,КОПКА ЗЕМЛІ. ДЕШЕВО. АНДРІЙ. (093)430-36-44, (098)397-95-05**

**БРИГАДА ВИКОНУЄ ВСІ ВИДИ ПОКРІВЕЛЬНИХ РОБІТ, В НАЯВНОСТІ Є ВСІ МАТЕРІАЛИ. (096) 383-46-77**

Бригада каменярів виконає: кладку цегли, блоків, газоблоків, ракушняка. (067) 439-90-65

**БРИГАДА МАЙСТРІВ ВИКОНАЄ КЛАДКУ БУДИНКУ, ПРИБУДОВИ, ОГОРОЖІ, КАМІНЬ БУТ, МАНГАЛ. (067) 272-48-05**

**БРИГАДА ПОКРИВАЄ ДАХИ. ПІДДАШКИ, РИНВИ. РЕМОНТ ДАХУ. (097) 755-68-57**

**БРИГАДА ПОКРІВЕЛЬНИКІВ ВИКОНАЄ ШВИДКО ТА ЯКІСНО ПОКРІВ.РОБ. БУДЬ-ЯКОЇ СКЛАДНОСТІ (063)286-37-48, (068)959-72-98**

**БРИГАДА ПРАЦЮЄ ПО ЗРІЗУ ДЕРЕВ. ВИРІЗКА ТА РУБКА БУДЬ-ЯКОЇ СКЛАДНОСТІ. (098)674-62-60, (098)040-32-80**

**БУДЬ-ЯКОЇ СКЛАДНОСТІ ПОКЛЕЙКА ШПАЛЕР, ВСТАНОВЛЕННЯ ДВЕРЕЙ, ПЛИТКА, САНТЕХНІКА. (096)141-92-38, (098)595-82-27**

Будь-які електромонтажні роботи, металоконструкції. Обрізка великих дерев. (097) 514-37-35

Будівництво, ремонт, реконструкція, реставрація, підсилення несущих конструкцій, благоустрій, демонтаж, дренажні, зварювальні, бетонні, земляні та ін.роботи. (098) 728-84-83

**БУРІННЯ АРТ.СВЕРДЛОВИН, ПРОКЛАДАННЯ ВОДОГОНУ. МОНТАЖ БАШТИ РОЖНОВ. ПРОЕКТУВАННЯ. (067) 794-19-09**

**БУРІННЯ, ПРОЕКТУВАННЯ АРТЕЗІАНСЬКИХ СВЕРДЛОВИН «ПІД КЛЮЧ». ЯКІСНО, НЕДОРОГО. (067) 794-19-09**

Вивезем «під ключ»+абсолют.акуратно винесемо+завантажимо сміття, грунт. Демонтаж (098) 718-21-80

**ВИГОТОВИМО МЕТАЛОКОНСТРУКЦІЇ: ВОРОТА, ПАРКАНИ, ДВЕРІ, ПЕРИЛА, РЕШІТКИ, БАЛКОНИ. (097) 494-48-32**

Виконаю зварювальні роботи по нержавіючих та чорних металах. (096) 380-98-60

**ВИКОНАЮ КЛАДКУ ЦЕГЛИ, РАКУШНЯКА, ПРИБУДОВИ. НЕДОРОГО. (096) 977-20-43**

**ВИКОНАЄМО ЗЕМЛЯНІ, БЕТОННІ РОБОТИ. СТЯЖКА, ШТУКАТУРКА, ДЕМОНТАЖ. ЗЛИВНІ ЯМИ. (097) 331-73-11**

Виконую штукатурку по маяках. (098) 919-88-04

**ВИКОНУЄМО ВСІ ВИДИ БУДІВЕЛЬНИХ РОБІТ, ЯКІСНО. (067)905-15-18, (066)686-04-23**

Виконуємо демонтажні роботи старих споруд, земляні роб., вивіз сміття. Недорого. (097) 376-01-99

Виконуємо демонтажні роботи, траншеї вигрібних ям, пройоми, вивіз сміття та інше (098) 511-05-27

Виконуємо демонтажні, земельні роботи, копання траншей,вивіз буд.сміття та інше (068) 585-36-51

**ВИКОНУЄМО ПЛИТОЧНІ РОБОТИ БУДЬ-ЯКОЇ СКЛАДНОСТІ. ДОСВІДЧЕНИЙ МАЙСТЕР. ЯКІСНО. (067)959-88-11, (066)865-12-30**

**ВИКОНУЄМО ПОКРІВЛЮ ДАХІВ, МЕТ.ЧЕРЕПИЦЯ, ШИФЕР, ПРОФНАСТИЛ. ЗАМІНА СТАРИХ НА НОВІ (097) 754-80-59**

Виконуємо роб. по рем. квартир: шпатлівка, стяжка, плитка, ламінат, гіпсокартон. (097) 482-02-74, 50-73-26

**ВИКОНУЄМО ШТУКАТУРКУ, ШПАКЛІВКУ, ПЛИТКУ, ДЕМОНТАЖ ТА ІНШІ БУДІВЕЛЬНІ РОБОТИ. (097) 331-73-11**

**ВИРІВНЮВАННЯ СТЕЛІ, СТІН, ШПАКЛІВКА, ФАРБУВАННЯ, ПОКЛЕЙКА ШПАЛЕР, ВІДКОСИ. (096) 804-35-42**

Внутрішні роботи: стяжка, штукатурка, шпатлівка, відкоси, фарбування та інше. (097) 570-63-32

**ВНУТРІШНІ РОБОТИ: ШТУКАТУРКА, СТЯЖКА, ПЛИТКА, ЛАМІНАТ ТА ІНШЕ. ГАРАНТІЯ. (098) 390-92-40**

Внутрішні та зовнішні роботи. Фасади. (067)426-64-08, (063)278-64-61

**ВСТАНОВ. ТВЕРДОПАЛ.КОТЛІВ, МОНТАЖ КОТЕЛЕНЬ, ВОДОПРОВІД, КАНАЛІЗАЦ., ГАЗОЗВАР. (067)315-58-52, (050)652-77-65**

Встановл. дерев'яних та броньован. дверей, вікон, вріз замків, скління, вагонка. (098) 303-85-94

Встановл.дверей. Порізка дров, дерев. Всі види ремонту, укладка ламінату. (096)353-16-70, (063)185-56-30

**ВСІ ВИДИ ПЕРЕВЕЗЕНЬ КРАНОМ-МАНІПУЛЯТОРОМ. (068) 837-75-77**

**ВСІ ВИДИ ПОКРІВЕЛЬНИХ РОБІТ, ПІДДАШКИ, РИНВИ. ВЕЛИКИЙ ДОСВІД РОБОТИ. (098) 222-26-65**

**ВСІ РОБОТИ З ПЛИТКОЮ, КЕРАМОГРАНІТОМ, МОЗАЇКОЮ, ВСТАНОВЛЕННЯ ВАНН, САНТЕХНІКИ. (096)141-92-38, (098)595-82-27**

Вікна металопластикові. Балкони «під ключ». Броньовані, алюмінієві двері. Штори-жалюзі. Захисні ролети. Антонік. (067) 264-31-52

**ГІПСОКАРТОН, АРМСТРОНГ, ВАГОНКА, МДФ, ЛАМІНАТ, ЕЛЕКТРИКА, БЛОК-ХАУС ТА ІНШЕ. (096)370-12-40, (063)112-47-35**

Гіпсокартон, вагонка, МДФ, ламінат, «Армстронг», шпатлівка. Сайдинг. (096) 883-88-90

Гіпсокартон, шпатлівка, штукатурка, ламінат, плитка, пластик, шпалери. (096)296-39-97, (093)097-81-33

## ДЕРЕВА-ОБРІЗКА!

**аварійні, плодові. (098)409-89-94, (099)177-79-33**

**ДАХ «ПІД КЛЮЧ» З БУДЬ-ЯКОГО МАТЕРІАЛУ. ПІДДАШКИ, РИНВИ. БЕЗ ПОСЕРЕДНИКІВ. (096) 754-80-59**

**ДАХ «ПІД КЛЮЧ» МЕТАЛОЧЕРЕПИЦЯ, ПРОФНАСТИЛ, ШИФЕР. УТЕПЛЕННЯ, ПІДДАШКИ. (097) 755-68-57**

(067) 491-23-06
(067) 430-97-84
(0432) 62-37-93
(0432) 62-37-94

# МПП “РУСЛАНА”

(068) 956-63-17
(098) 191-21-07
(098) 251-57-22

**в продажу є маски багатораз. (Neopren) - 30 грн**

**ПОКРІВЕЛЬНІ МАТЕРІАЛИ**

| | |
|---|---|
| Шифер хвильовий | 133,00 |
| Шифер безазбест 8 хв. | 135,00 |
| Шифер безазбест. 6 хв. | 65,00 |
| Шифер кольор. хвил. | 225,00 |
| Шифер плоск. | 260,00 |
| Труби а/ц | 360,00 |
| Металочерепиця | 150,00 |
| Бітумна черепиця | 160,00 |
| Профнастил | 79,00 |
| Полікарбонат | 1155,00 |
| Лист оцинк. | 240,00 |
| Козирок алюм. | 1800,00 |
| Руберойд | 10,40 |
| Євроруберойд | 29,90 |
| Бітум | 17,00 |
| Праймер бітумний | 139,00 |
| Мастіка бітумна | 126,00 |

**ЦЕГЛА, БУД.БЛОКИ**

| | |
|---|---|
| Цегла рядова | 3,80 |
| Цегла силікатна | 5,00 |
| Цегла облицювальна | 6,00 |
| Газобетон | 1723 |
| Цегла рвана | 8,40 |
| Цегла вогнетривка | 8,50 |
| Цегла шамотна | 17,00 |

**БУДІВЕЛЬНІ СУМІШІ**

| | |
|---|---|
| Цемент М-500 | 77,00 |
| Ізогіпс | 110,00 |
| Сатенгіпс | 117,00 |
| Штукатурка вапняна | 74,00 |
| Шпаклівка фасад. (біла) | 126,00 |
| Стяжка | 76,00 |
| Суміш д/кладки печей | 119,00 |
| Мертель | 85,00 |
| Клей жаростійкий | 129,50 |
| Клей д/газобетону | 72,00 |
| Клей д/пдитки | 33,50 |
| Клей д/гіпсокартону | 110,00 |
| Клей д/теплоізол. | 97,00 |
| Вапно гашене | 2,50 |
| Пісок (50 кг. ) | 29,00 |
| Відсів (50 кг.) | 26,00 |
| Керамзит | 68,00 |
| Мармурова крихта, тн. | 2000 |

**СІТКИ, ДРОТИ**

| | |
|---|---|
| Секції огорожі | 290,00 |
| Сітка “Рабиця” | 245,00 |
| Сітка пластикова | 19,00 |
| Сітка зварна оц. | 35,00 |
| Сітка штукатурна ПВС | 8,50 |
| Сітка композитна | 17,50 |
| Арматура композитна | 3,50 |
| Армопояс | 16,00 |
| Дріт вязальний | 35,00 |
| Цвяхи будівельні, шиферні | 29,00 |

**ГІДРО-ПАРО-ТЕПЛОІЗОЛЯЦІЯ**

| | |
|---|---|
| Мембрани гідроіз. | 28,70 |
| Мембрани покрів. | 11,00 |
| Плівки паро-гідроізоляц. | 4,40 |
| Агроволокно | 6,00 |
| Пінопласт | 5,50 |
| Пінопласт екструдер | 32,00 |
| Термопанелі | 275,00 |
| Полібетон (гранули) | 210,00 |
| Мінер. вата | 20,50 |
| Мінер. вата фасад. | 148,00 |
| Мінер. вата фольгов. | 68,00 |

**ОПАЛЕННЯ ТА КАНАЛІЗАЦІЯ**

| | |
|---|---|
| Котли твердопаливні | 7228,00 |
| Газові конвектори | 4000,00 |
| Електроконвектори | 600,00 |
| Радіатори | 750,00 |
| Піч булерян | 5900,00 |
| Колонка газова | 2300,00 |
| Колонка водонап. вулична | 3500,00 |
| Водостічні системи | 40,00 |
| Відливи метал. | 23,00 |
| Труби водонапірні ПНД | 5,00 |
| Труби каналізаційні | 25,00 |

**ФАРБИ, ГРУНТОВКИ, ПІНА**

| | |
|---|---|
| Водоемульсійні фарби | 25,00 |
| Емалі | 30,00 |
| Емалі аерозольні | 54,00 |
| Грунти | 20,00 |
| Піна монтажна | 61,50 |
| Піна-клей | 125,00 |
| Силікон | 25,00 |
| Клей монтажний | 36,00 |

**МАТЕРІАЛИ ДЛЯ ВНУТРІШНІХ РОБІТ**

| | |
|---|---|
| Плитка керамічна | 88,00 |
| Плитка Грес | 129,80 |
| Плитка гіпсова | 48,00 |
| Гіпсокартон | 38,00 |
| Профіля, комплектуючі | 25,00 |
| Підвісна стеля | 160,00 |
| Плита стельова | 25,00 |
| Плінтус стельовий | 7,00 |
| Блок-хаус, м.кв. | 280,00 |
| Вагонка дерев. | 130,00 |
| Вагонка ПВХ | 70,00 |
| Вагонка МДФ | 125,30 |
| Фанера | 125,00 |
| Плита OSB | 212,75 |
| ДВП | 95,00 |
| ДСП | 450,00 |
| Ламінат | 169,00 |
| Лінолеум 0,4 мм зах. | 115,00 |
| Автолінолеум | 120,00 |
| Покриття ПВХ | 2,00 |
| Поліізол фольгов. | 9,00 |
| Килимки придверні | 89,00 |
| Двері вхідні | 1355,00 |
| Двері міжкім. “Оміс” | 510,00 |
| Лутки деревяні | 189,00 |
| Замки навісні | 25,00 |
| Ручки дверні | 110,00 |
| Вікна мансардні | 5600,00 |
| Підвіконня | 59,00 |
| Жалюзі вертикальні | 299,00 |
| Сходи для горищ | 2500,00 |
| Компакти | 1500,00 |
| Ванна+сифон | 2500,00 |
| Піддон д/душа +сифон | 1500,00 |
| Змішувачі | 200,00 |
| Рукомийники | 115,00 |

**РІЗНЕ**

| | |
|---|---|
| Деревне вугілля, кг. | 18,00 |
| Тачка садова | 550,00 |
| Бетонозмішувачі | 3900,00 |
| Електроди | 52,00 |
| Сейфи | 680,00 |
| Єврокуб | 2600 |
| Сітка затіняюча | 12,60 |

**ВУЛИЧНИЙ ТА ДАЧНИЙ ДЕКОР**

| | |
|---|---|
| Драбини, стремянки | 325,00 |
| Бетонні огорожі | 115,00 |
| Бетонні стовпчики д/сітк | 94,00 |
| Набірні стовпчики | 58,00 |
| Кришки для стовпчиків | 95,00 |
| Накриття для огорож | 36,00 |
| Накриття цоколя | 18,00 |
| Плити на доріжку | 60,00 |
| Плитка тротуарна бетон. | 185,00 |
| Плитка трот.вібропрес | 186,00 |
| Бордюри дорожні | 187,00 |
| Поребрики | 42,00 |
| Паркувальні півкулі | 295,00 |
| Ємності д/душу | 298,00 |
| Ємності д/води харч., тех. | 275,00 |
| Бідони, бачки харч. | 95,00 |
| Каністра б/у | 5,00 |
| Баки д/сміття | 495,00 |
| Урни бетонні | 280,00 |
| Квітники, смітники | 170,00 |
| Відра д/урн оцинк. | 240,00 |
| Лавки | 650,00 |
| Відра будівельні | 28,00 |
| Лопати | 63,00 |
| Електроприскувачі | |

**ВЛАСНЕ ВИРОБНИЦТВО**

| | |
|---|---|
| * люки каналізаційні , шт. | 185,00 |
| * дощоприймачі , шт. | 462,00 |
| * водовідводи, шт. | 78,00 |
| * ковер, шт. | 94,00 |
| * плитка тротуарна , м.кв. | 207,00 |
| * плитка тактильна , шт. | 42,00 |
| * бруківка тактильна , шт. | 12,00 |
| * бруківка під клінкер, м.кв. | 528,00 |
| * сайдинг, м.кв. | 252,00 |
| * лежач. поліцейський, шт. | 180,00 |
| * лежач. поліц. круглий, шт. | 30,00 |
| * георешітка ТТЕ, шт. | 82,50 |
| * підставка універсал К1шт. | 400,00 |

**Акція від CERSANIT на компакти -20% діє до 30.09.2020**

**м. Вінниця, вул. Липовецька, 1**

**ПРАЦЮЄМО З ПДВ**

478275

---

VEKA | LUVIN Офіційний партнер VEKA

ВІКНА • БАЛКОНИ • ВОРОТА
ДВЕРІ • РОЛЕТИ • ЖАЛЮЗІ

067 432 54 85 вул. Замостянська, 26
067 431 13 469 вул. Київська, 49
067 433 06 01 вул. Чехова, 7б

гарантія
доставка
професійний монтаж

*ТОВ «ВЕКА Україна» - виробник ПВХ профілів www.veka.ua

479926

---

479905

# Буріння свердловин

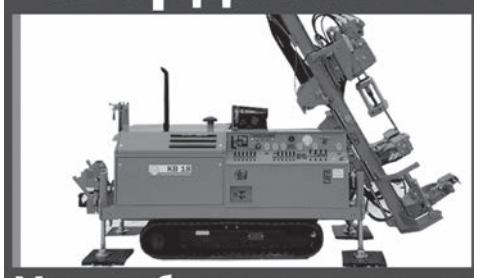

**Малогабаритна машина**

Виконання робіт під ключ

(068) 68 38 181; (063) 68 38 181

---

479154

# БУРІННЯ

**СВЕРДЛОВИН НА ВОДУ**
**МАЛОГАБАРИТНОЮ БУРИЛЬНОЮ МАШИНОЮ**

**067 506 09 86**
**067 224 22 99**

---

479885

**Цемент «Зодчий»**

**Міцно тримає!**
Фасовка - 25 кг

вул. Пархоменко, 1б
тел.: (0432) 668-990

**від 60⁰⁰ грн/мішок**

---

# ПРОФЕСІЙНЕ УТЕПЛЕННЯ

- ПРОМИСЛОВИХ ОБ'ЄКТІВ
- ПРИВАТНИХ ПОМЕШКАНЬ
- БУДИНКІВ, ДАХІВ

**ГІДРОІЗОЛЯЦІЯ**
ЕКОЛОГІЧНИМИ МАТЕРІАЛАМИ

25 РОКІВ гарантії

(067) 757 02 67

479884

---

467157

працюємо 24/7 цілодобово

**ДОПОМОЖЕМО З ПЕРЕЇЗДОМ**

авто & вантажники

Комфортний ПЕРЕЇЗД

(096) 663-50-35, (063) 825-18-18

---

**ДОСТАВКА ЩЕБНЮ, ПІСКУ, ТОРФУ, ВІДСІВУ, ЧОРНОЗЕМУ. ВИВІЗ СМІТТЯ. ДРОВА КОЛОТІ, 1М (067) 115-38-91**

Електрик потрібен? Телефонуйте. (096)256-55-53, (063)296-92-81

Електрик. Ввід в будинок, перенесення лічильників, заземлення, документація, ін. (067) 433-95-96

Електрик. Всі види монтаж. робіт квартир, буд., офісів та магазинів. Якісно. (096) 468-84-85

**ЕЛЕКТРИК. МОНТАЖ, РЕМОНТ. ЯКІСНО, НЕДОРОГО. (067) 154-33-48**

**ЕЛЕКТРОМОНТАЖНІ РОБОТИ ВСІХ ВИДІВ. ШВИДКО. ЯКІСНО (096) 729-76-07**

**ЕЛЕКТРОМОНТАЖНІ РОБОТИ. ШВИДКО ТА ЯКІСНО. ІНЖЕНЕР + БРИГАДА. (098)380-74-88, (063)149-02-89**

**ЖІНКА ВИКОНУЄ ПРОФЕСІЙНУ ПОКЛЕЙКУ ШПАЛЕР, ФАРБУВАННЯ, ШПАКЛІВКА, ВІДКОСИ. (068) 849-26-42**

**ЗАБОРИ З ПРОФІЛЮ, СІТКИ ТА БЕТОННІ. (097) 917-42-95**

**ЗАМІНА ЕЛЕКТРОПРОВОДКИ В ПАНЕЛЬНИХ БУДИНКАХ. ВСІ ВИДИ РОБІТ ПО ЕЛЕКТРИЦІ. (097)316-49-12, (096)894-39-91**

**ЗАМІНА МІЖБУДИНКОВИХ ТРУБ (СТОЯКІВ) ВСІ ВИДИ САНТЕХНІКИ, ПРОВЕД. ВОДИ, КАНАЛІЗ. (068) 772-75-87**

**ЗВАРЮВ. МЕТАЛОКОНСТР. Б.-ЯКОЇ СКЛАДН. СХОДИ МІЖПОВЕРХ., ІНТЕР'ЄРНІ. МАГАЗ.КІОСКИ (096)119-27-17, (093)110-27-12**

Зварювальні роботи, відкатні ворота, огорожі, бесідки. Демонтажні, земельні роб. (068) 585-36-51

**ЗДАМ БУДІВЕЛЬНІ РИШТУВАННЯ, ЛІСА. Є ДОСТАВКА. (067) 417-88-17**

Здам в оренду або продам будів.риштування (ліси) легкі,(тура). Дешево.Є доставка (093)211-42-44, (097)166-64-86

Кладка будь-якої складності.. Покрівельні роб, бригада з д/р, інструмент.Якісно. (097) 811-50-86

**КОПАННЯ, ДОКОПУВАННЯ КРИНИЦЬ МЕХАНІЧНИМ СПОСОБОМ. ДОСТАВКА КІЛЕЦЬ. (067) 290-47-13**

**КОПАЄМО ТА ЧИСТИМО КРИНИЦІ, МОЖЛИВА ДОСТАВКА КІЛЕЦЬ. (050) 968-29-39**

**КОПАЄМО ТА ЧИСТИМО КРИНИЦІ, МОЖЛИВА ДОСТАВКА КІЛЕЦЬ. (067) 260-73-67**

**КОПАЄМО ТА ЧИСТИМО КРИНИЦІ, МОЖЛИВА ДОСТАВКА КІЛЕЦЬ. 64-16-65, (097) 449-94-70**

**КОПАЄМО ТРАНШЕЇ,ЯМИ МІНІ-ЕКСКАВАТОРОМ. ВИВІЗ ГРУНТУ.ШИР.ТРАНШЕЇ 20,30,40,50,80СМ (097)846-24-20, (096)688-89-76**

**КОПАЄМО, ДОКОПУЄМО ТА ЧИСТИМО КРИНИЦІ. ДОСТАВКА КІЛЕЦЬ. ПРАЦЮЄМО ЯКІСНО, ШВИДКО. (098) 129-77-92**

**КОПАЄМО, ЧИСТИМО, ДОКОПУЄМО КРИНИЦІ. ШВИДКА ТА ЯКІСНА РОБОТА. ДОСТАВКА КІЛЕЦЬ. (096)306-28-39, (063)234-68-29**

Копаємо. Докопуємо. Чистимо криниці, механічним методом буріння. Великий д/р. (067) 779-49-42

**КОТЛИ, КОЛОНКИ, БОЙЛЕРИ. ТРУБИ, НАСОСИ. МОНТАЖ, ГАРАНТІЯ. ТЕПЛОБУД. ЗОДЧИХ,36 (096) 428-12-25**

**КРИЄМО ДАХИ З БУДЬ-ЯКИХ МАТЕРІАЛІВ. ЦІНА ЗАЛЕЖИТЬ ВІД ОБ'ЄМУ ТА МАТЕРІАЛУ. (096) 754-80-59**

**МЕТАЛОКОНСТРУКЦІЇ: НАВІСИ, КОЗИРКИ, СХОДИ, ВОРОТА В'ЇЗДНІ, ГАРАЖНІ, РОЗСУВНІ. (067) 602-66-96**

**МОНТАЖ МЕТАЛОЧЕРЕПИЦІ, ПІДДАШКІВ, ВОДОСТОКІВ, ВСТАНОВЛ.МАНСАРД.ВІКОН, ВЕНТИЛЯЦ. (098) 222-26-65**

**МІНІ-ЕКСКАВАТОР. ВСІ ВИДИ РОБ. ГЛИБИНА КОПАННЯ 0-3М, КОВШ 20,30, 40,50, 80,100СМ (097)846-24-20, (096)688-89-76**

**НАКРИВАЄМО ДАХИ З УСІХ НАЯВНИХ МАТЕРІАЛІВ. ПІДДАШКИ, РИНВИ. (097) 755-68-57**

**НАТЯЖНА СТЕЛЯ ЗА 1 ДЕНЬ. (068) 210-08-06**

**НАТЯЖНІ СТЕЛІ БУДЬ-ЯКОЇ СКЛАДНОСТІ, ТКАНИННІ, «ЕКОСТЕЛІ», ФОТОДРУК НА СТЕЛЯХ. (096)809-56-22, (093)303-76-75**

**НАТЯЖНІ СТЕЛІ ВІД ВИРОБНИКА. МАТОВІ, ГЛЯНЦЕВІ, ФОТОДРУК. (067)877-96-66, (063)289-32-17**

**НАТЯЖНІ СТЕЛІ. ВИГОТОВЛ., МОНТАЖ. ШВИДКО. ЯКІСНО. ЗНИЖКИ ПЕНСІОНЕРАМ, УЧАСН.АТО. (067)840-64-95, (067)430-45-00**

## НАТЯЖНІ СТЕЛІ

**від виробника. stelivsim.com.ua (096)620-45-41, (068)003-25-53**

**НЕДОРОГО ШПАТЛІВКА, ШТУКАТУРКА,ВІДКОСИ, ФАРБУВАННЯ, ШПАЛЕРИ, ЛАМІНАТ, ЕЛ.МОНТАЖ. (098) 238-88-03**

**ОПАЛЕННЯ, ВОДОПОСТАЧАННЯ, КАНАЛІЗАЦІЯ. МОНТАЖ, ГАРАНТІЯ. ТЕПЛОБУД. ЗОДЧИХ,36 (096) 428-12-25**

**ПАРКЕТНІ РОБ: НАСТИЛАННЯ ПАРКЕТУ, ПАРК.ДОШКИ, ЛАМІНАТУ. ШЛІФУВАННЯ, РЕСТАВРАЦІЯ. (067) 758-27-04**

Печі, каміни, барбекю, лежанки. Проектування, будівництво, ремонт. Ремонт печей. (097)696-09-50, (093)780-60-32

**ПЛИТКА, ШТУКАТУРКА, САНТЕХНІКА (ПАЙКА ХОЛОДНОЇ, ГАРЯЧОЇ ВОДИ). (068) 302-01-94**

**ПОКРИВАЮ ДАХИ З БУДЬ-ЯКОГО МАТЕРІАЛУ. ПІДДАШКИ, РИНВИ. ДЕМОНТАЖ ТА РЕМОНТ ДАХУ. (097) 754-80-59**

**ПОКРІВ.ДАХУ З БУДЬ-ЯКОГО МАТЕРІАЛУ. ПІДДАШКИ, ЗАМІНА СТАРИХ НА НОВІ. (097) 755-68-57**

Покрівельний центр: металочерепиця, профнастил, водостічні системи, бітумна черепиця, сайдинг. (067) 975-65-14

**ПОКРІВЕЛЬНІ РОБОТИ, МАТЕРІАЛИ, ПРОЕКТУВАННЯ. БЕЗКОШТОВНИЙ ПРОРАХУНОК. (096)373-02-25, (063)193-06-81**

**ПОКРІВЕЛЬНІ РОБОТИ. АБСОЛЮТНО ВСЕ. ШИФЕР, ПІДДАШКИ, МЕТАЛОЧЕРЕП., ВІДЛИВИ,УТЕПЛ. (098) 484-33-52**

Покрівельні роботи. Водосточні системи, піддашки, утеплення. Огорожі, профіль. (098) 389-18-47

**ПОКРІВЛЯ ДАХІВ, ПІДДАШКИ, РИНВИ, УТЕПЛЕННЯ. ПОМІРНІ ЦІНИ. (098) 222-26-65**

**ПОРІЗКА ДЕРЕВ/ДРОВ, ВСІ БУДІВЕЛЬНІ РОБОТИ, САДОВО-ОГОРОДНІ РОБОТИ. ПРИЄМНІ ЦІНИ. (067) 697-71-21, СЕРГІЙ**

**ПОСЛУГИ ЕКСКАВАТОРА, НАВАНТАЖ., КОПКА ОЗЕР, КОПАННЯ КОТЛОВАНІВ. ЗЕМЛЕРИЙНІ РОБ. (067) 431-40-34**

РБ Комплекс. Бетон товарний. Розчин цементний. Бетононасос стріла 28м. (098)408-40-17, (067)364-60-72

## РЕМ.КВАРТИР, ОФІСІВ

**житл.буд. під ключ. Повний комплекс рем-буд послуг. master-balkon.com.ua (067)135-81-11, (063)287-35-41**

Ремонт дахів. Будуємо нові. Піддашки, водостоки. Обшиваємо димоходи. Досвід. (068) 594-38-43

## РЕМОНТ ЕЛЕКТРО

**інструменту, генераторів, компресорів та багато іншого. (067) 433-17-97, 55-53-23**

**РЕМОНТ КВАРТИР, БУДИНКІВ, ОФІСІВ, МАГАЗИНІВ «ПІД КЛЮЧ». ГАРАНТІЯ. (098) 390-92-40**

Ремонт квартир, будинків. Якісно. Акуратно. (097) 518-86-81

Ремонт квартир. Плитка. Шпаклівка, гіпсокартон, штукатурка. Доставка матеріалів. (067) 745-73-28

Салон вікон та дверей NOVA. Металопластикові вікна, міжкімнатні двері, жалюзі, москітні сітки в асортименті. (068) 443-44-37

Сантехнік. Встановлення змішувачів, сифонів,чистка квартирн. каналізації.Андрій (093)808-14-29, (098)022-64-12

**САНТЕХНІЧНІ РОБОТИ, ВОДОГІН, ОПАЛЕННЯ, КАНАЛІЗАЦІЯ. (067) 905-04-57**

Спорт.площадки, дит.майданчики, стадіони, рекламні споруди, живий та штуч.газон. (098) 728-84-83

**СХОДИ ДЕРЕВ'ЯНІ,ЕКОНОМ.ВАРІАНТИ,МЕТАЛОКАРКАСИ СХОДІВ ТА ЇХ ОБШИВКА, ФАРБУВАННЯ (096)119-27-17, (093)110-27-12**

Тротуарна плитка Глобо ЛТД (Хмельницький), борт тротуарний, борт дорожній. (098)913-35-20, (097)768-63-57

**ТРОТУАРНУ ПЛИТКУ ПОКЛАДЕМО ДЕШЕВО, ЯКІСНО, ШВИДКО. (067) 877-27-92**

**УСТАНОВКА ВАТИ, ПІНОПЛАСТУ**
**Великий досвід роботи.**
**Декоративна шпатлівка.Короїд, «баранець».**
**(067) 720-36-01**

**УКЛАДАННЯ ПЛИТКИ ТРОТУАРНОЇ. ЯКІСТЬ ГАРАНТОВАНА (067) 307-32-33**

**УКЛАДАННЯ ТРОТУАРНОЇ ПЛИТКИ, ВІБРОТРАМБУВАННЯ. ВЕЛИКИЙ ДОСВІД. ЯКІСТЬ ГАРАНТУЄМО. (068) 004-83-01**

**УКЛАДАННЯ ТРОТУАРНОЇ ПЛИТКИ. БЛАГОУСТРІЙ ТЕРИТОРІЇ. ПРОДАЖ МАТЕРІАЛІВ. (068) 505-40-60**

**УТЕПЛЕННЯ БУДИНКІВ, ВЕЛИКИЙ ДОСВІД РОБОТИ. ДЕКОРАТИВНА ШПАТЛІВКА, МАТЕРІАЛИ. (098) 370-51-05**

Утепл. будинків і їх оздобл. ззовні, пінопластом та декорат. шпатлів.,риштування (067) 588-42-25

Утеплення будинків «короїд», «барашек», риштув. Матеріал, досвід. (067) 918-35-05

Утеплення будинків «короїд», матеріали, риштування, досвід роботи. (098) 725-73-42

Утеплення будинків будь-якої складності, риштування. Досвід. (098) 767-66-46

Утеплення будинків будь-якої складності,оздоблення простим кольоровим «короїдом» (096) 289-74-38

Утеплення будинків ззовні, вата, пінопласт. Досвід роботи. (097) 630-05-77

**УТЕПЛЕННЯ БУДИНКІВ ЗЗОВНІ, ПІНОПЛАСТ, РИШТУВАННЯ. (067) 687-37-87**

Утеплення будинків, «короїд», «баранець». Виїзд на район. (067) 687-39-13

Утеплення будинків, досвід роботи. Зробимо Ваш дім теплим та затишним. (068) 077-12-48

Утеплення будинків, квартир. (097) 376-01-99

Утеплення будинків, цоколів, декорат. штутакурка та інші фасадні роботи. (096) 891-30-81

Утеплення будинків. «Короїд» Досвід роботи. Риштування. Матеріали. (096) 354-81-98

**УТЕПЛЕННЯ БУДИНКІВ. ЗАПОВНЕННЯ ПОРОЖНИН РІДКИМ ПІНОПЛАСТОМ. (067) 853-05-39**

Утеплення будинків. Охайна робота. Досвід. Риштування. Декорат.штукат. «короїд». (096) 296-60-06

**УТЕПЛЕННЯ ПІДЛОГИ, ГОРИЩА, ПЕРЕКРИТТЯ, ТЕПЛОВІ НАСОСИ. ДОСТУПНІ ЦІНИ. (093) 005-72-13**

**УТЕПЛЕННЯ ПІНОПЛАСТОМ, ВАТОЮ, КОРОЇД, БАРАНЕЦЬ «ПІД КЛЮЧ». (098) 132-12-31**

Утеплення фасадів, різні об'єми. Нанесення барашку компресором. (097) 164-18-50

**УТЕПЛИМО ВАШ БУДИНОК ЯКІСНО І ШВИДКО. МАНСАРДИ І ЦОКОЛІ (068) 850-62-97**

**ФАРБУВАННЯ ПОВЕРХОНЬ ТА ПОКЛЕЙКА ШПАЛЕР. (067) 696-81-94**

**ФАСАДИ, ОЗДОБЛЕННЯ ШПАТЛІВКОЮ «КОРОЇД», МАТЕРІАЛИ. УТЕПЛЕННЯ. (097) 745-87-88**

Фасади: утеплення та оздоблення їх декоративною шпатлівкою «короїд». (068) 077-12-59

**ЦЕГЛЯНА КЛАДКА, ОГОРОЖІ, БЕТОННІ РОБОТИ. (067) 253-44-69**

Шліфування дерев'ян. паркетн.підлоги, укладання: паркет, ламінат, дошка, вагонка (098) 945-77-05, 69-33-42

Шліфування паркету, дощатої підлоги, лакування, настил ламінату (маш. 220В). (097) 451-01-40

Штукатурка маячна 60грн/кв.м. Стяжка підлог з підігрівом з викор.сучасних армір.матер. (097) 990-72-73

**ШТУКАТУРКА, СТЯЖКА. ПЕРЕВАГА ВЕЛИКИМ ОБ'ЄМАМ. ГАРАНТІЯ ЯКОСТІ. ЦІНИ ПОМІРНІ. (067) 172-61-01**

**РЕМОНТ КВАРТИР: ШПАТЛІВКА, ПЛИТКА, ЛАМІНАТ, ШПАЛЕРИ, ГІПСОКАРТОН ТА ІНШЕ. (093) 723-07-11**

## 6.4 ПРОМ.ОБЛАДНАННЯ, МЕТАЛИ

### ЗАПЧАСТИНИ

**до мотоблоків, генераторів, компресорів, електроінструменту. (067) 990-75-29**

**МЕХАНІЧНУ БУРОВУ УСТАНОВКУ, З ФАЗИ (ДЛЯ КОПАННЯ КРИНИЦЬ). ЦІНА ДОГ. (068) 403-98-48**

Продам верстат для переплет. книг, круглий ножик + лідерін. Ціна 250 грн. (067) 706-96-05

Проточний водонагр.кран, новий. Ціна 350 грн. (067) 706-96-05

# 7 ВСЕ ДЛЯ ДОМУ, МЕБЛІ, ПОБУТОВІ ТОВАРИ, ПОБУТОВА ХІМІЯ

## 7.1 МЕБЛІ ПРОДАМ

Стінка мала, диван б/в ..... дог. ..... (067) 430-18-52

Стінку, шафи, шв/маш,дивани,кухню ..... дог. ..... (097) 628-71-51

## 7.2 ПОБУТОВІ ТОВАРИ ПРОДАМ

АВ, холод., прал/маш, т/в ..... дог. ..... (067) 847-27-68

АМ, холодильники, прал/маш, вибір ..... дог. ..... (067) 429-26-71

АОГВ-19 в дуже хор/ст +автоматика ..... скромна ..... (067) 498-95-55

**АВТОКЛАВИ ПОБУТОВІ ТА ЕЛЕКТРИЧНІ ..... ДОГ. ..... (067) 756-91-86**

Банки 0,5-3л, посуд різний ..... недорого ..... (096) 675-11-84

Банки скляні 1л, 2л,3л б/в, бутлі ..... дог. ..... (097) 212-77-20

Блоки фунд. Панелі пер. Перемички ..... дог. ..... (067) 974-23-30

Ванна, мет. 1,7 м, добр/стан,б/в ..... дог. ..... (067) 793-68-25

Газ.плита Горєніє ..... дог. ..... (066) 717-74-63

Газ.плиту 4-конф. Брест ..... 700 грн. ..... (098) 202-13-06

Газ.плиту Гефест ..... 450грн ..... (098) 482-19-73

Газ/плита, хор/стан ..... дог. ..... (068) 839-10-70

Газова плита, відм.стан, килим ..... дог. ..... (067) 390-35-03

Газова плита, холодил., килим ..... 700 грн. ..... (068) 210-46-91

Газову плиту (хороша) ..... дог. ..... (067) 161-04-07

Диван, 2 крісла, софа нові ..... дог. ..... (096) 705-18-08

**ДОЇЛЬНІ АПАРАТИ (РЕМОНТ, З/Ч) ..... ДОГ. ..... (067) 756-91-86**

**ЕЛ.МЛИНИ, БУРЯКОРІЗКИ, ЛУЩИЛКИ ..... ДОГ. ..... (067) 756-91-86**

**ЕЛ.МЛИНИ, КОРМОРІЗКИ,РИН. ТЯЖИЛІВ ..... ДОГ. ..... (093) 146-80-11**

Килимова доріжка б/в 6м, шир.80см ..... дог. ..... (097) 308-70-35

Котел Vaillant-24 квт, 2-контур ..... 6000грн. ..... (067) 430-52-30

Крісло розкладне, стільці ..... дог. ..... (067) 166-65-77

Офіс.вазони, алюм.бідон, матрац ..... дог. ..... (068) 838-97-34

Пилесос «Ракета», «Вихрь», килим ..... дог. ..... (096) 323-42-11

Пилесос Ракета, Вихрь ..... 300 грн. ..... (068) 837-78-06

Прал.маш Рига, Малютка, Волна ..... 350грн ..... (096) 171-35-26

Прал/маш «Малютка», килим ..... недор. ..... (067) 390-32-97

Прал/маш Ауріка з центрифугою ..... 750 грн ..... (068) 441-77-92

Прал/маш Рига, Таврія, Донбас ..... 700грн ..... (098) 818-04-11

Пральна машина «Малютка», килим ..... 500 грн. ..... (068) 320-35-78

Телевізор робочий Самсунг, LG ..... 500 грн. ..... (096) 418-19-13

Холод. Електролюкс 2-компрес. ..... 2700 ..... (097) 444-76-27

Холодильник Донбас, Атлант ..... недорого ..... (067) 726-46-41

Холодильник Норд, 2-х камерн. ..... 1500грн. ..... (096) 461-15-53

Холодильник, відм.стан ..... 2300грн. ..... (098) 323-55-95

## 7.5 КУПЛЮ

DVD Вокстер, DVD з караоке,usb ..... дог. ..... (098) 524-22-36

Інвал.візок, ходунки ..... дог. ..... (073) 133-96-75

А я куплю швейну машину «Чайка» ..... дог. ..... (096) 141-92-38

АВ, холодильники, різні речі ..... дог. ..... (067) 429-26-71

Б/в: холодил., ліжка, шафи, столи ..... дог. ..... (097) 448-74-54

Бінокль, барсетки ..... дог. ..... (096) 070-77-32

Газ.плита, розклад., меблі ..... дог. ..... (096) 956-99-07

Газ.плита, холодильник ..... дог. ..... (067) 166-61-59

Газ.плиту для користування ..... дог. ..... (097) 831-73-72

Газ/плиту, гітару, шахи ..... дог. ..... (093) 299-45-17

Газ/плиту, робочу ..... дог. ..... (097) 162-18-91

Диван, холодильник, велосипед ..... недорого ..... (097) 597-03-66

Ел.м'яс.,соковижималка, кавомолка ..... дог. ..... (098) 702-62-41

Ел.шашлич., ел.ваф., скороварк ..... дог. ..... (096) 744-49-31

Ел.шашлич., пилосос, гитару ..... дог. ..... (068) 712-48-93

Крісло розкладне, шкіряний диван ..... дог. ..... (098) 324-21-13

Куплю мікрохвил., прал/маш ..... дог. ..... (097) 016-99-97

Кухонні меблі, кухонний куточок ..... дог. ..... (098) 444-61-84

**МЕБЛІ, ПОБ/ТЕХ, РАДІО,РІЗН.МОТЛОХ ..... ДОГ. ..... (098) 753-77-50**

Мотлох, окрім меблів ..... дог. ..... (067) 686-75-55

Намисто, брошки, підстаканники ..... дог. ..... (096) 139-47-66

Пральну машину будь-яку робочу ..... дог. ..... (068) 837-90-49

Холодильник гарний, робочий ..... дог. ..... (096) 554-36-44

Холодильник для студента ..... дог. ..... (097) 180-87-62

Холодильник робочий ..... дог. ..... (098) 648-21-07

Холодильник, обов'язково робочий ..... дог. ..... (097) 503-32-10

Швейні машини, ел.двиг.,газплита ..... дог. ..... (096) 350-00-30

## 7.6 ПОСЛУГИ

**«AAABC». 100% РЕМОНТ (ТЕРМІН.) ХОЛОДИЛЬНИКІВ ВДОМА. ГАРАНТ., У ЗРУЧ. ЧАС. ЗАБИРАЄМО Б/В ХОЛОДИЛЬНИКИ. (098) 814-24-77**

**«AABM» АКУРАТНО ПЕРЕВЕЗЕМО+ЗАВАНТАЖИМО: МЕБЛІ, КВАРТИРИ, ДИВАН, ХОЛОДИЛЬНИК, ІН. (097) 674-43-61**

**«AVTO100%». ПЕРЕВЕЗ.МЕБЛІВ, БУД.МАТ.ДО 2,5Т. ВАНТАЖНИКИ. ФУРГОН 4X2X2,4. НЕДОР. (098) 588-08-27**

### 0,001 AAAVTOBAZ

**Вантажні перевезення, квартир., офіс. переїзд.Вантажники. Вивіз сміття. Недорого (068) 250-60-77**

**AVTOBAZ - ВАНТАЖНІ ПЕРЕВЕЗЕННЯ, КВАРТИР., ОФІСНІ ПЕРЕЇЗДИ. ВИВІЗ СМІТТЯ. НЕДОР. (068) 250-60-77**

«AALT» перевеземо, розберемо, зберемо+завантажимо меблі, квартири, інше.Недорого (098) 718-21-80

«ABAM» ми недорого вивантажимо і перевеземо меблі, кватири, офіси, склади, інше. (067) 947-31-81

**«DAF». ДИСПЕТЧЕРСЬКА З ПЕРЕВЕЗЕНЬ МЕБЛІВ, ПІАНІНО + ДОСВІДЧЕНІ ВАНТАЖНИКИ. 69-26-85, (096) 972-10-09**

«Автентичний» ремонт холодильників всіх марок. Заправка фреоном. Гарантія. (098) 190-85-62

«Майстер на прокат» допомога по дому:замки, люстри, сантехн., ремонт, меблі,ін. (097) 674-43-61

Обрізка дерев! Аварійні, плодові. (098) 409-89-94

А ми косимо,наведемо порядок на запущ.ділянках. Зріжемо дерево будь-яке. Профес. (099) 549-09-19

**А Я РЕМОНТУЮ ПРАЛЬНІ МАШИНИ АВТОМАТ. ЯКІСНО. ГАРАНТІЯ. ВИЇЗД НАДОМ,Р-НИ ДО 50КМ. 57-41-73, (096) 317-76-68**

Автомат. пральні машини та інша побут. техніка. Акурат. відремонтую на дому. (067) 961-87-61

Виготовлення меблів на замовлення. Якісно, недор. Виїзд дизайнера безкоштовно.. (097)514-45-82, (096)471-57-47

Виготовлення шаф-купе та кухонь на замовлення. Салон-магазин, вул.Пирогова, 105. (097) 117-77-61

Виконую підсобні роботи, розвантаження меблів, демонтаж. (067) 886-90-88

**ДЕРЕВА, ДРОВА - ПОРІЗКА, КОЛКА. КОСІННЯ. ДРІБНІ БУД. РОБ. САД, ДАЧА ВІД А ДО Я (099) 549-09-19**

Квартирні переїзди. Вантажники. (063) 608-27-61

**КОШУ ТРАВУ, РІЖУ ДЕРЕВА І ДРОВА. (093) 275-18-01**

Кухні та шафи-купе на замовлення. Ціни виробника. Вул.Пирогова, 105. (068) 050-00-05

**ПЕРЕТЯГУВАННЯ, ВИГОТОВЛ., РЕМОНТ М'ЯКИХ МЕБЛІВ. ЗМІНА ДИЗАЙНУ. ВИЇЗД НА РАЙОНИ. (067) 252-38-62**

**ПЕРЕТЯЖКА, РЕМОНТ М'ЯКИХ МЕБЛІВ. ЗМІНА ДИЗАЙНУ. ВИЇЗД НА РАЙОН. (067) 433-77-92**

Перетяжка. Ремонт диванів, крісел, стільців, пружин на дому. (096) 753-22-89

Послуги електрика. (063) 187-80-44

**РЕМОНТ КОТЛІВ, КОЛОНОК, БОЙЛЕРІВ. (067) 766-70-79**

Ремонт та заміна сантехніки з виїздом на дім до 30 км від Вінниці. (096) 317-76-68

Ремонт холодильників вітчизняних, заміна гуми. Без вихідних. Гарантія. 67-23-74, (097) 618-76-77

**РЕМОНТ ХОЛОДИЛЬНИКІВ ТА ВІТРИН. ДОСВІД 25 Р. ВИЇЗД. ГАРАНТІЯ. ВІННИЦЯ ТА ОБЛАСТЬ (096) 949-06-85, СЕРГІЙ**

Ремонт холодильників та пральних машин всіх марок. Ремонт електронних плат. (097)435-86-94, (063)294-71-72

**РЕМОНТ ХОЛОДИЛЬНИКІВ УСІХ МАРОК. ЗАМІНА КОМПРЕСОРІВ. МОЖЛИВИЙ ВИЇЗД. (068) 196-48-41**

**РЕМОНТ І РЕСТАВРАЦІЯ СТАРИХ МЕБЛІВ.ЗА ДОСТУП.ЦІНУ НАДАМ ВАШИМ МЕБЛЯМ ДРУГЕ ЖИТТЯ (093) 521-11-36**

Ремонт, встановл., запуск газколонок будь-якого виробн. та моделей. (098) 132-14-22

Ремонтуємо генератори, компресори, електроінструмент тощо. (067) 433-17-97

**ТЕРМІН. РЕМОНТ ХОЛОДИЛЬН. НА ДОМУ З ГАРАНТІЄЮ,ЗАМІНА ДВИГУНІВ ВИПАРН.ВИЇЗД В Р-Н (067)735-17-72, (095)295-91-06**

**ТЕРМІНОВИЙ РЕМОНТ ХОЛОДИЛЬНИКІВ НА ДОМУ, ЯКІСНО З ГАРАНТІЄЮ, ВИЇЗД В РАЙОН. (067)934-37-81, (098)573-71-28**

Установка, ремонт газ.колонок, газ.котлів, бойлерів, труб металопластика, сантех (097)272-39-81, (093)809-22-91

Шафи-купе, двері-купе, кухні. Безкоштовний дизайн. Ціни виробника. (098) 722-99-30

**ШВИДКИЙ ТА ЯКІСНИЙ РЕМОНТ ПОБУТОВИХ ХОЛОДИЛЬНИКІВ У ВАС НА ДОМУ. (098)041-94-39, (093)376-34-45**


СТАЛЬНІ ВХІДНІ ДВЕРІ

САГАН

СВІЙ МОНТАЖ • ВИГОТОВЛЕННЯ ВИРОБУ ЗА 10 ДНІВ

вул. Короленка, 1/14
м. Вінниця

ЗАМОК ДВЕРНИЙ
Kale (Туреччина)

0 800 21 85 85
+38 (096) 131-67-67
+38 (043) 232-92-85

479675

RIA
АВТО
МОТО
№ 37 16.09.2020

прийом оголошень за телефонами:
(0432) 555 135 (050) 430 03 07
(098) 166 28 06 (093) 170 23 60

VEKA | LUVIN Офіційний партнер VEKA
ВІКНА • БАЛКОНИ • ВОРОТА
ДВЕРІ • РОЛЕТИ • ЖАЛЮЗІ
067 432 54 85 вул. Замостянська, 26
067 431 13 469 вул. Київська, 49
067 433 06 01 вул. Чехова, 76
гарантія
доставка
професійний монтаж
*ТОВ «ВЕКА Україна» - виробник ПВХ профілів www.veka.ua
479926

# Продаж автомобіля

Генеральне консульство Республіки Польща у Вінниці оголошує автомобільні торги щодо продажу авто марки Land Rover Discoveri 3.0

**Дані про автомобіль:**
- 2011рік виготовлення
- двигун – 3,0 TD V6
- потужність – 211 кінських сил
- розхід палива – 8,5 л/100 км
- колір – коричневий
- пробіг – 144501 км

→ Автомобіль вимагає ремонту двигуна
→ Автомобіль зареєстровано на дипломатичні номери, тому його придбання пов'язане із сплатою усіх необхідних платежів згідно законодавства України
→ Стартова ціна - 6 000 EUR

Пропозиції приймаються в приміщенні консульства в період 17.08 по 21.09. 2020р. у закритому конверті з надписом «Автомобільні торги», виплачуючи вадіум у розмірі 600 Євро. Вадіум не повертається у випадку, коли переможець торгів відмовляється від підписання договору купівлі-продажу.

**Детальна інформація по телефону 0432- 507-411, 0432- 507-413 з 10:00 до 14:00**

478188

KUMHO TIRES
Sava
ШИНИ
BRIDGESTONE FIREMAX
TOYO TIRES DOUBLESTAR

АКУМУЛЯТОРИ
ПП "Капітан" м. Вінниця, вул. Ю. Клена, 28
(432) 50-80-11, (095) 836-00-01, (068) 311-11-20

| Модель | Рік випуску/колір/об'єм двигуна | Пробіг | Ціна | Куда звертатись (Ваш телефон) | Нотатки |
|---|---|---|---|---|---|

## 8 АВТОМОБІЛІ

### 8.1 ПРОДАМ АБО ОБМІНЯЮ

| | | | | | |
|---|---|---|---|---|---|
| VW-LT-32 | 92/біл/2400 | - | 2500у.о | (096) 216-67-62 | кап.ремонт, нова гума, акумул. |
| VW-Гольф 2 | 87/-/1800і | - | 2100у.о | (096) 367-28-13 | хороший стан |
| **VW-КАДДІ** | **12/БІЛ/1600Д** | **-** | **7500У.О** | **(097) 945-01-05** | **ЛІТН, ЗИМ.ГУМА НА ТИТАН., НОВА** |
| **ІЖ-2717** | **2008/ВИШ/1600** | **-** | **500У.О** | **(097) 133-15-01** | **РОБОЧИЙ СТАН** |
| Івеко Турбо4910 | 94/біл/2500 | - | 2700у.о | (093) 022-81-82 | вант.,максі база,рем.,спальник |
| ВАЗ-21099 | 07/норм/1600 | 230 | 2500у.о. | (063) 798-81-04 | газ 4 покоління, норм/стан |
| ВАЗ-2113 | 84/біл/- | - | дог. | (096) 201-72-34 | задовільний стан |
| ВАЗ-2115 | 08/сір/1600 | 88 | 3400у.о | (067) 793-68-25 | стан нового авто |
| Волга-21 | 58/біл/- | - | 10000у.о | (097) 253-12-01 | стан ідеальний |
| ГАЗель-33023 | 06/біл/2500 | - | дог. | (096) 235-97-91 | гарний стан, газ-бензин |
| **ГАЗЕЛЬ** | **2008/БІЛ/-** | **120** | **4200У.О** | **(067) 313-57-50** | **-** |
| ЗІЛ-4331 | -/-/- | - | дог. | (067) 954-61-41 | трактор МТЗ-82, причіп ІФА. |
| Москвич-2141 | 94/сір/1500 | 59 | 80000грн | (095) 875-55-52 | пробіг, фарба рідна, газ |
| Моторол. Мураха | 88/-/- | - | 5000 грн | (096) 902-13-42 | вантажний, потреб.збірки |
| Мотоцикл. CZ350 | 86/чер/350 | - | 200у.о. | (063) 215-39-45 | потр. рем., на рамі Яви |
| **ОПЕЛЬ-КАДЕТ** | **98/ЖОВ/1600** | **-** | **1000У.О** | **(097) 875-27-97** | **НА ХОДУ, ВЛАСНИК** |
| Форд-Транзит | 11/біл/2200 | 195 | дог. | (067) 591-65-74 | гарний стан |
| Форд-Транзит | 11/біл/- | - | дог. | (067) 432-20-54 | відмінний стан |
| **ФІАТ-СКУДО** | **02/БІЛ/2000** | **250** | **2750У.О** | **(067) 292-23-69** | **ВАНТАЖНИЙ ФУРГОН, ТОРГ БІЛЯ АМ** |
| Фіат-Фіоріно | 89/біл/1100 | - | дог. | (096) 998-48-21 | бензин, хороший стан |

### 8.2 ЗДАМ В ОРЕНДУ

| | | | | | |
|---|---|---|---|---|---|
| ВАЗ-2199 | 2005/-/- | - | - | (066) 412-50-91 | газ-бенз.,оренда з правом вик. |

### 8.3 КУПЛЮ

| | | | | | |
|---|---|---|---|---|---|
| **.А/М БУДЬ-ЯКИЙ** | **-/-/-** | **-** | **ДОГ.** | **(063) 310-29-70** | **ШВИДКО. ДОРОГО. ГОТІВКА.** |
| А/м ВАЗ іномар. | -/-/- | - | дог. | (067) 429-26-71 | різні авто |
| Авто будь-яке | -/-/- | - | дог. | (096) 003-06-75 | будь-який стан |
| Авто, причепи | -/-/- | - | дог. | (067) 136-23-76 | та скутери, мопеди |
| Автовикуп ВАЗ | -/-/- | - | дог. | (096) 003-62-75 | Лада, іномарки, швидко |

ВІДКРИТО РИБАЛКУ
Літинський район, село Івча
Великий 100 га став
(067) 875-20-59, (066) 420-82-78
480030

### 8.5 СГ ТЕХНІКА ТА ІНВЕНТАР

Запчастини до токарного верстата 1К62. (096) 408-87-42

Обприскувачі садові та польові 200,300, 400,600,800,косарки сегментні та роторні (096) 495-75-48

Обприскувачі садові та польові 400,600,800л, косарки сегментні та роторні. (097) 713-54-93

Передні мости на МТЗ нового,старого зразку та балочні, після кап. рем. Білорусь. (067) 318-15-13

**ПРЕС-ПІДБИРАЧІ, КОМБАЙНИ ЗЕРНОЗБИРАЛЬНІ, БУРЯКОЗБИРАЛЬНІ, КАРТОПЛЕЗБИРАЛЬНІ,ІНШЕ. МОЖЛИВА ДОСТАВКА, ЧАСТКОВЕ КРЕДИТУВАННЯ. WWW.TATT.COM.UA, TATT.VOLYN@GMAIL.COM (067)904-00-66, (073)924-26-13**

Сівалки, плуги, фрези,дискові борони, міжрядні культиватори, розсадо-посад. маш. (063) 651-91-92

Т-25, картоплесадж., картоплекоп., громадилки, розкидач мін. добр, прес-підбир. (097) 347-78-54

Трактор МТЗ, Т-25, косілки роторні обприскувачі 200л, 300, 400, 600, 800, 1000л. (095) 810-17-87

### 8.6 АВТОЗАПЧАСТИНИ ПРОДАМ

**АКУМУЛЯТОРИ**
**Відновлення, зарядка АКБ, продаж нових АКБ.Вул. Максимовича, 33.**
**(067) 430-06-84, 55-27-05**

| | | | |
|---|---|---|---|
| Двигун КамАЗ. (093)143-11-12 | дог. | (067) 265-84-17 | |
| Деталі кузова ВАЗ Нива (нові) | дог. | (067) 780-91-98 | |
| З/ч Москвич, Волга, б/в | дог. | (063) 956-54-87 | |
| **З/Ч ШКОДА В НАЯВН. ТА ПІД ЗАМОВЛ.** | **ДОГ.** | **(067) 934-38-96** | |
| Сидіння іномарок будь-яких авто | дог. | (097) 244-31-11 | |
| Стопсигнал лазерний | 250 грн. | (097) 164-18-50 | |
| Термобуда ЗІЛ-130; докум. ЗІЛ-130 | дог. | (097) 818-80-74, (096) 031-40-23 | |

### 8.7 АВТОЗАПЧАСТИНИ КУПЛЮ

Кузов самоскид до а/м ЗІЛ-130 ..... дог. ..... (067) 253-44-69

### 8.8 АВТО-РЕМОНТНІ ПОСЛУГИ

Автоелектрик: ремонт бензобаків, радіаторів, старт., генерат. Виїзд до клієнта. (067)345-38-30, (093)796-03-55

**АВТОЗВАРЮВАЛЬНО-РИХТУВАЛЬНІ РОБОТИ (097) 917-42-95**

Автозварювання, витяжка машин, рихтування, фарбування, ремонт бамперів. (063) 775-74-27

Авторихтування, зварювання, полірування, фарбув., ремонт бамперів, а/м та бусів. 57-85-02, (067) 970-01-72

Професійний ремонт двигуна легкових а/м. Без вихідних. (067)775-33-76, (093)917-11-60

Ремонт стойок, амортизаторів, глушителів, ходової. Р-н авторинку «Сатурн». (098) 089-15-13

Ремонт ходової легкових автомобілів та бусів, розвал-сходження. (097) 729-48-15

Ремонт, реставрація ходової, токарні роботи будь-якої складності, КПП, двигуни. (097) 330-07-55

Сервіс Автофар, полірування, відновлення, ремонт та інше. avtoglaz.vn.ua (067) 732-30-06

### 8.9 ТРАНСПОРТНІ ПОСЛУГИ

**«AVTO»100%. ПЕРЕВЕЗ.МЕБЛІВ, БУД.МАТ.ДО 2,5Т. ВАНТАЖНИКИ. ФУРГОН 4Х2Х2,4. НЕДОР. (098) 588-08-27**

**AVTOBAZ - НЕДОРОГО, ВАНТ.ПЕРЕВЕЗ,КВАРТИР., ОФІС. ПЕРЕЇЗД. ВАНТАЖНИКИ.ВИВІЗ СМІТТЯ (068) 250-60-77**

**А МИ ФОРСУНКИ ДИЗЕЛЬНІ ДІАГНОСТ. ЗНІМАЄМО, ВСТАНОВЛ., РЕМОНТ, ВІДНОВЛ.РОЗПИЛЮВ. (098) 021-22-78**

**«SETRA» - АВТОБУС 37 МІСЦЬ. ПЕРЕВЕЗЕННЯ НА ЗАМОВЛЕННЯ ПО УКРАЇНІ. ЛІЦ. 593956. (067) 430-91-74**

0,001 - 1,5 т. ГАЗель, довжина 4 м,тент, місто, область. Ліц. 042795. (067) 726-68-31

100% вивіз землі. Надаємо послуги екскаватора. Недорого. (067) 433-77-38

**3 ТОННИ. ВАНТАЖНІ, МАЛОГАБАРИТНІ ПЕРЕВЕЗЕННЯ. ПО МІСТУ ТА ОБЛАСТІ. (097) 309-97-58**

А ми вивезем сміття. Виконуємо демонтажні та земельні роботи. Копання траншей. (068) 585-36-51

Виконуємо демонтажні роботи старих споруд, земляні роб., вивіз сміття. Недорого. (097) 376-01-99

**АВТО ПЕЖО. ПЕРЕВЕЗЕННЯ МЕБЛІВ, ВАНТАЖУ, БУД.МАТЕР. ВИВІЗ БУД. СМІТТЯ. ВАНТАЖНИКИ (096) 307-26-06**

Вант.перевез.: Мерс.Спринтер, 20куб.,3т. Гідроборт. Ф/опл. будь-яка. Л.АВ 149607 (067) 289-52-33

Вантажно-пасажир. перевезення до 5 т, а/м Мерседес-Варіо або WV-T5. Ліц. 227250. (067) 970-00-39

**ВАНТАЖНІ ПЕРЕВЕЗЕННЯ 1-10Т ПО МІСТУ, ОБЛАСТІ, УКРАЇНІ. (067) 290-47-13**

Вантажні перевезення 5т, 45 куб.м автомобіль Мерседес. Довж.6,1, вис.3, шир.2,49 (067) 933-96-63

Вантажні перевезення а/м ГАЗель, довжина 4м, тент, до 1,5 т. (067) 726-68-31

**ВАНТАЖНІ ПЕРЕВЕЗЕННЯ ДО 2 Т ПО МІСТУ ТА ОБЛАСТІ. МЕРСЕДЕС-СПРИНТЕР СЕРЕДНЯ БАЗА. (093) 409-28-28**

Вивезення буд.сміття + завантаження. Продам рублені дрова. (098) 524-98-16

Виконуємо демонтажні роботи, траншеї вигрібних ям, пройоми, вивіз сміття та інше (098) 511-05-27

Виносимо, завантажимо, перевеземо габаритні речі з квартир, офісів. складів тощо (098) 728-84-83

Диспетчерська. Транспортні перевезення а/м Фольксваген-Т4, 8 чоловік. (097) 374-73-79

Доставка чорнозему, перегною, глини, пісок. (097) 533-55-82

**ДОСТАВКА ЩЕБНЮ, ПІСКУ, ТОРФУ, ВІДСІВУ, ЧОРНОЗЕМУ. ВИВІЗ СМІТТЯ. ДРОВА КОЛОТІ, 1М (067) 115-38-91**

Доставка: пісок, відсів, керамзит, цемент, щебінь. Доставка у мішках. (067) 680-96-04

**Копка, чистка озер, копання котлованів для споруд. Земельні роб.Корчуємо садиwww.semarpodolje.com.ua**
**(067) 431-40-34**

**МІНІ-ЕКСКАВАТОР:**
**ями, котловани, траншеї. Вивезення сміття. (097) 971-05-01**

Послуги екскаватора, самоскидів та доставка до 25 т. (063) 276-11-57

Послуги крана-маніпул. Перевез. габарит. та негабарит. вантажів по місту та обл. (093)858-51-85, (067)391-73-28

**ПОСЛУГИ ТРАЛА ПО МІСТУ ТА УКРАЇНІ. ПОМІРНІ ЦІНИ. КВАЛІФІКОВАНІ ВОДІЇ. (099) 048-33-86**

Знижка
-100$
DONGFENG
Знижка
-150$
DW244
Знижка
-400$
LOVOL TE-244
Знижка
-250$
SHIFENG
Деталі
за номером
+380676726296

476699

# РОБОТА, ПОСЛУГИ

№ 37 16.09.2020

прийом оголошень за телефонами:
(0432) 555 135 (050) 430 03 07
(098) 166 28 06 (093) 170 23 60

## 9 РОБОТА

### 9.0 КРАЩІ ПРОПОЗИЦІЇ

**«АП Сервіс персонал» Працевлашт. за кордоном: Чехія, Хорватія, Словаччина-Польща. Ліц.АГ 507904**
**(067) 404-67-96**

**(097) 404-07-77 Зварювальник на виробництво З/п висока.**
**(097) 229-81-66**

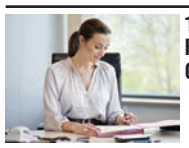

**1 особистий помічник. Навчу сама. Офіційне оформлення.**
**(097) 578-93-52**

**Агентство нерухомості ОЛІМП проводить набір працівників Висока з/п.**
**(067) 430-57-95**

**В мережу магазинів продовольчих товарів потр. продавці. Гр.роб. 2тиж/2тижЗ/п від 500 грн./день**
**(096)538-75-17**

**В стоматологічну клініку «ЛЄВІКА» на роботу запрошується санітарка.**
**(098) 667-34-47**

**На меблеве виробництво молоді енергійні працівники З/п висока.**
**(068) 288-20-84**

### 9.1 ПРОПОНУЮ

**АДМІНІСТРАТИВНА ДІЯЛЬНІСТЬ У ОФІСІ В ЦЕНТРІ. 7000-13000 ГРН. (097)578-93-52, (063)278-60-25**

**ФАРШОСКЛАДАЛЬНИК, ПАНІРУВАЛЬНИК НАПІВФАБРИКАТІВ, ПРИБИРАЛЬНИЦЯ В ЦЕХ. ГР/Р 5/2. (098) 364-74-24**

**«ОРІЄНТІН» ВИГОТОВЛ. ДОКУМ. НА РОБ.ВІЗУ ПОЛЬЩА, ЧЕХІЯ, ХОРВАТІЯ, НІМЕЧ. ЛІЦ.№998 (067)369-30-66, (067)291-67-16**

**1 КОНСУЛЬТАНТ, СПЕЦІАЛІСТ. ЦЕНТР ВІДНОВЛЕННЯ ЗДОРОВ'Я. (097) 578-93-52**

**1 ФАРБУВАЛЬНИК, ПРАЦІВНИКИ В МЕБЛЕВИЙ ЦЕХ. НАВЧАЄМО. З/П ВИСОКА. (098) 234-39-72**

**2 МАЙСТРИ ТА ПІДСОБНИКИ, КАМЕНЯРІ, БЕТОНУВАЛЬНИКИ, АРМАТУРНИКИ, ШТУКАТУРИ. (098) 827-80-85**

**Втомились заробляти за кордоном? Бажаєте гідного заробітку?Телефонуйте!**
**(067) 424-68-30**

**Є ВАКАНСІЯ АДМІНІСТРАТОРА МІНІГОТЕЛЬНОГО КОМПЛЕКСУ В ТРК БУКОВЕЛЬ. (098) 212-13-46**

**А НАМ В ГАСТРОНОМ «ГРОНО» ТЕРМІНОВО ПОТРІБНІ ПРОДАВЦІ. З/П 6000/МІС. 27-19-14**

**А НАМ В ГАСТРОНОМ «ГРОНО» НА ПОСТІЙНЕ МІСЦЕ РОБОТИ ПОТРІБЕН АДМІНІСТРАТОР. (098) 258-74-70, 27-19-14**

**А НАМ В ГАСТРОНОМ "ВІННИЦЯ" ПОТРІБЕН КАСИР-БАРИСТА. 57-00-25, (068) 621-39-36**

**А НАМ НА ГАСТРОНОМ «ГРОНО» ТЕРМІНОВО ПОТРІБЕН ВАНТАЖНИК. З/П 4000/МІС. 27-19-14, (098) 258-74-70**

**А НАМ НА ХАРЧОВЕ ВИРОБНИЦТВО ПОТРІБНА КОРОВАЙНИЦЯ. (097) 171-48-67**

А нам потр. кухар гар.цеху з д/р у цех з вир. 7-19, 3/3, з/п 45грн/год +бонуси (063)506-68-50, (066)200-95-97

А нам потр. продавець кулінарії у супермаркет на Київську, 8-20 або 10-22, 3/3. (063)506-68-50, (066)200-95-97

А нам потр. продавець у прод.маг на Вишеньку (Келецька), 7-22, 4/4, 35 грн/год. (097) 243-37-20, Ілона

А нам потр.касир у прод.маг. на Лугову (Тяжилів), 6-23, 3/3. З/п 35 грн/год. (096) 861-02-04, Віта

А нам потр.касир у супермар. на Київську, 8-22, з/п 35 грн/год + бонуси. (067) 937-99-84, Людмила Мих.

А нам потр.ніч.прод. на Б.Ступки (Київська), з 20 до 8, 7/7, з/п - 35 грн/год (097) 243-37-20, Ілона

А нам потр.ніч.продавець на Коріатовичів, 20-9, 14/14. З/п 40 грн/год. + бонуси. (096) 770-56-35, Катя

А нам потр.пекар з д/р у цех з вир-ом на Київську з 7-19, 3/3, з/п 45 грн/год (063) 506-68-50, Анна

А нам потр.прибиральниця у прод.маг.на Л.Толстого, 7-10 Пн-Сб, Нд вих. 25 гр/год (097) 243-37-20, Ілона

А нам потр.продавець гастрономії на Київську з 8-20 (пн-пт), 8-22 (сб-нд). (067) 937-99-84, Людмила

А нам потр.продавець скоропорту у прод.маг.на Ст.місто. 8-22, 7/7. З/п 30грн/год (097) 243-37-20, Ілона

А нам потр.продавець у прод. маг. на Зах. автовокз. 8-21, 7/7, з/п 30 грн/год (097) 243-37-20, Ілона

А нам потр.продавець у прод.маг. на Св. масив, 8-22, 7/7, з/п 35 грн/год (097) 243-37-20, Ілона

А нам потр.продавець у прод.маг. на Хм.шосе, з 7 до 21, 4/4. З/п 30 грн/год. (096) 770-56-35, Катя

А нам потр.старший ліпник у цех з виробництвом з 7 до 19, 5/2, з/п – 12000 грн. (063)506-68-50, (066)200-95-97

**А НАМ ПОТРІБЕН ДИЗАЙНЕР-КОНСУЛ. МЕБЛІВ ЗІ ЗНАННЯМ ПРОГРАМ ТА Д/Р. З/П ВІД 15000. (098) 722-99-30**

**А НАМ ПОТРІБЕН ОПЕРАТОР 1С 7 З ДОСВІДОМ РОБОТИ. (067) 433-24-30**

А нам потрібен продавець та піцейола. (096) 898-99-14

А нам розробник м'яса/виробник н/ф з д/р у цех з вир-ом з 7-19, 3/3, 50грн/год. (063) 506-68-50, Анна

А нам старший пекар з д/р у цех з вир-ом на Київську з 7-19, 5/2, з/п 15000 грн (063) 506-68-50, Анна

**АВТОЗВАРЮВАЛЬНИК, АВТОАГРЕГАТНИК, АВТОМОТОРИСТ, АВТОЛОГІСТ-ДИСПЕТЧЕР. ОФІЦІЙНО. (096)540-27-87, (063)861-34-64**

**АВТОМИЙЦІ ПОТРІБНІ ПРАЦІВНИКИ, МОЖЛИВО СТУДЕНТИ. (067)429-11-64, (098)573-83-93**

**АВТОПІДПРИЄМСТВУ ПОТРІБНІ СЛЮСАРІ З РЕМОНТУ АВТОМОБІЛІВ. (096) 454-11-31**

**АВТОСЛЮСАР З/П 10000- 15000 ГРН. АВТОЕЛЕКТРИК З/П 15000-30000. ГР. 9.00-19.00 (096)540-27-87, (063)861-34-64**

**АВТОСЛЮСАР НА ПІДПРИЄМСТВО, З/П ВИСОКА. (097) 405-55-38**

Агентство нерухомості запрошує на роботу! Зарплата висока. Є навчання. (067) 503-53-62

**АГЕНЦІЯ ПРАЦІ НАГІРНЯК-2003 НАДАЄ ВІЗОВО-ІНФОРМАЦІЙНІ ПОСЛУГИ ПО РОБОТІ В ПОЛЬЩІ ПО БІОМЕТРІЇ НА 180, 365 ДНІВ. З/П 22000-35000 ГРН + ЖИТЛО. ВЕЛИКИЙ ВИБІР ВАКАНСІЙ. СТРАХУВАННЯ. М.ВІННИЦЯ, СОБОРНА, 66/309. (067) 739-77-38**

**АГІТАТОРИ НА ВИБОРИ. (097) 943-39-93**

**АДМІНІСТРАТИВНО-КАДРОВА РОБОТА В ОФІСІ. ГІДНА ОПЛАТА +% +ПРЕМІЇ. ГНУЧКИЙ ГРАФІК. (096)488-44-67, (095)291-19-41**

**АДМІНІСТРАТИВНО-КАДРОВІ ПРАЦІВНИКИ. ОПЛАТА ВІД 8000. ЗРУЧНИЙ ГРАФІК. (063) 386-85-97**


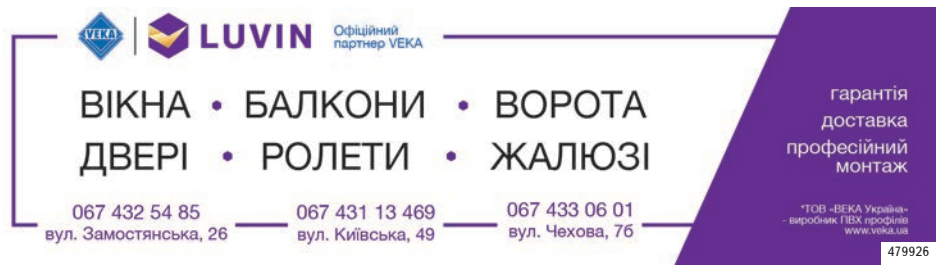

479926

478939

478953

479776


**АДМІНІСТРАТОР-ОПЕРАТОР. 3-4 ГОД/ДЕНЬ. ДОХІД ДО 7000 ГРН. (067) 880-32-51**

**АКТУАЛЬНІ ВАКАНСІЇ: ПОМ.КЕРІВНИКА, РЕКРУТЕР, АДМІНІСТРАТОР. ВІД 10000. (096) 686-17-88**

**АПАРАТНИК ГРАНУЛЮВАННЯ З ДОСВІДОМ РОБОТИ, НА ВИРОБНИЦТВО. (097)287-10-72, (093)349-45-49**

Балони газові для авто, автобусів. Ціна 500 грн. (093) 315-58-70

**БАРМЕН В КАФЕ В ЦЕНТРІ МІСТА. ДОСВІД РОБОТИ. 53-15-53, (097) 431-49-30**

**БЕЗ ДОСВІДУ РОБОТИ? НАВЧУ. (097)578-93-52, (063)278-60-25**

**БЕЗКОШТ.ВАКАНСІЇ ПОЛЬЩА, ЧЕХІЯ, ХОРВАТІЯ. ВИГОТОВЛ.ДОКУМ. В КОНСУЛЬСТВО.ЛІЦ.№998 (067)369-30-66, (067)291-67-16**

**БУДІВЕЛЬНИКИ. ТЕРМІНОВО НА ВИРОБНИЧІ ПІДПРИЄМСТВА. СТАРЕ МІСТО. СБ,НД.-ВИХІДНИЙ. ОПЛАТА ПОГОДИННА. (067) 327-74-53**

**БУХГАЛТЕР (РЕМОНТ ВАНТАЖНИХ АВТО, ПРОДАЖ ЗАПЧАСТИН). ГРАФІК З 9.00 ДО 17.00 (098) 002-38-88**

**БУДІВЕЛЬНА КОМПАНІЯ SPARTA-BUD ТЕРМІНОВО ЗАПРОШУЄ НА ПОСТІЙНУ РОБОТУ В ПОЛЬЩУ: МОНТАЖНИКІВ, АРМАТУРНИКІВ, МОНОЛІТНИКІВ, МУЛЯРІВ. З/П ВИСОКА. ЛІЦ. №1196 ВІД 22.08.2018 ВИД. МСПУ. ВСІ ДЕТ. ПО ТЕЛ. ВАСИЛЬ ВОЛОДИМИРОВИЧ. (098) 942-33-78**

ПрАТ "Гніванське хлібоприймальне підприємство"
(23310, Вінницька область, Тиврівський район, м. Гнівань, вул. Промислова, 1)
розпочало приймання ранньої та пізньої групи зернових культур
**ЗАПРОШУЄМО**
**поклажодавців до співпраці за привабливими тарифами**
За детальною інформацією звертатись по телефону:
**(04355) 3-45-52, (067) 430-32-64**
479863

479914
ШУКАЕМО
**САДІВНИКА**
в Хмільник (Вінницької області)
- Догляд за садом і лісом
- Посадка нових дерев в правильних місцях
- Обрізка кущів, дерев, стрижка трави
- Своєчасний полив, добриво і прополка рослинності санітарна обрізка
- Декоративна стрижка кустарників
- Виявлення захворювань рослин і їх лікування

**Все необхідне для роботи надається - проживання, харчування, оплачувану проїзд. Заробітна плата за домовленістю.**
**(068) 68 70 278 Наталія**

**Терміново потрібні:**
**Прибиральниця, Двірник, Паркувальник візків**
з/п від 6 000 грн.
спец. одяг, соц. пакет
**тел. (067) 224-46-50** 479878

479743
**ТОВ "Лаки-2017"**
**На постійну роботу запрошуються:**
- підсобні робітники
- електрики (допуск до 1000V)
- вантажники
- прибиральники (ці)
- водії електрокара

**Офіційне працевлаштування, відпустки.**
Графік: Пн-Пт З/п за домовленістю **(067) 43 10 263**

**В ТЦ ЖОВТЕНЬ У ВІДДІЛ МОДНОГО ЖІНОЧОГО ОДЯГУ ПОТРІБЕН ПРОДАВЕЦЬ З Д/Р, 25-35Р. (096) 546-70-78, МАРИНА**

**В ГАСТРОНОМ «ГРОНО» ПОТРІБЕН ОПЕРАТОР ЗІ ЗНАННЯМ 1С. 27-19-14, (098) 258-74-70**

**В ГАСТРОНОМ «ЦЕНТРАЛЬНИЙ» ПОТРІБНІ ПРОДАВЦІ ТА КАСИРИ. 65-92-70, (097) 330-44-52**

**В ГАСТРОНОМ «ГРОНО» ПОТРІБЕН БУХГАЛТЕР-РЕВІЗОР. (098) 258-74-70, 27-19-14**

**В ЗВ'ЯЗКУ З РОЗШИРЕННЯМ ШВЕЙНОГО ЦЕХУ ТЕРМІНОВО ПОТРІБНІ ШВАЧКИ. (067) 595-77-31**

**В КАФЕ «СМАЧНА ХАТА», РАЙОН ДУБОВОГО ГАЮ, ПОТРІБЕН КУХАР. З/П 500-600 ГРН/ДЕНЬ. (068) 409-78-70**

**В КАФЕ В Р-НІ ЦЕНТР. РИНКУ ТЕРМІНОВО ПОТРІБЕН КАСИР-ПРОДАВЕЦЬ. (097) 251-19-21**

**В КАФЕ ПОТРІБЕН КУХАР. (097) 411-11-98**

**В КОНДИТЕРСЬКИЙ ЦЕХ ПОТРІБНА КОРОВАЙНИЦЯ. (097) 171-48-67**

**В КОНДИТЕРСЬКИЙ ЦЕХ ПОТРІБНІ ПЕКАРІ, ФОРМУВАЛЬНИКИ ТІСТА. (097) 951-58-83**

**В МАГАЗИН ТЕПЛОБУД ПРОДОВЕЦЬ, МОЛОДИЙ ЧОЛОВІК З/П ВІД 8000 ГРН. ДЕТАЛІ ЗА ТЕЛ. (096)428-12-25, (093)503-55-28**

**В МАГАЗИН АВТОФАРБИ НА АВТОРИНОК «САТУРН» НА РОБОТУ ПОТРІБЕН ПРОДАВЕЦЬ. (067) 711-57-05**

В офіс потрібен оператор-логіст на постійну роботу. З/п висока. (097) 310-70-16

**В ОХОРОННУ ФІРМУ ОХОРОНЦІ НА ПОСТ.РОБОТУ. З/П 9000-11000ГРН. ХАРЧУВАННЯ, ПРОЇЗД. (096)983-81-08, (093)515-02-70**

**В ОХОРОННУ ФІРМУ**
**охоронники-320-360 грн/доба. Вахта. Соц.пакет. З/п своєчасно. (067)433-79-02, (067)417-94-37**

**В ПРОДУКТОВИЙ МАГАЗИН ПОТРІБЕН ПРОДАВЕЦЬ, З/П ВИСОКА. (098) 101-66-48**

**В ПУНКТ ШИНОМОНТАЖА ПОТРІБЕН ПРАЦІВНИК. БІЛЯ РИНКУ «УРОЖАЙ». (067) 955-46-13**

**В РЕСТОРАН «MONT BLANC»(СОБОРНА,34) ПОТР.РАНКОВА ПРИБИРАЛЬН.Г/Р ЩОДНЯ З 6-11:00. (097) 987-65-50**

**В РЕСТОРАН КУХАР-УНІВЕРСАЛ. ЦЕНТР МІСТА. (097) 731-50-50**

**В РЕСТОРАН НА ПОСТІЙНУ РОБОТУ ПОТРІБНА ПРИБИРАЛЬНИЦЯ-ПОСУДОМИЙНИЦЯ. (097)657-86-69, (067)430-50-46**

**В САЛОН ТЕРМІНОВО ПОТРІБНА МАЙСТРИНЯ МАНІКЮРУ. ЦЕНТР ВІННИЦІ, РАЙОН ВЕЖІ. (067)765-63-08, (063)311-70-44**

**В СЕЛО ПОТРІБЕН РОБІТНИК З ПРОЖИВАННЯМ. (096) 318-38-77**

**В ТОРГІВЕЛЬНИЙ КОМПЛЕКС НА ВИШЕНЬЦІ ПОТРІБЕН ЕЛЕКТРИК. ДОВІДКИ ЗА ТЕЛЕФОНОМ: (068) 211-11-39**

**В ЦЕХ НА ПОСТІЙНУ РОБОТУ ПОТРІБНІ ШВАЧКИ, Р-Н ПЕТРОЦЕНТР.. З/П ВІД 8000 ГРН. (096)452-78-05, (093)580-83-01**

**В ЦЕХ ПО РЕМОНТУ ВАНТАЖНИХ НАПІВПРИЧІПІВ ПОТРІБНІ ЕЛЕКТРОЗВАРЮВАЛЬНИКИ, СЛЮСАРІ (093) 091-04-70**

**В ЇДАЛЬНЮ ПОТРІБЕН КУХАР. З/П 6000. ГРАФІК 8.00-17.00, СБ-НД ВИХІДНІ. (063)375-37-10, (097)263-37-31**

**ВАНТАЖНИК ДСП НА СКЛАД. ТЕРМІНОВО. ЗВЕРТАТИСЬ ЗА ТЕЛЕФОНОМ: (067) 432-38-15**

**ВАНТАЖНИК В СМТ. ВОРОНОВИЦЯ. ДОСТАВКА З ВІННИЦІ. (097)287-10-72, (093)349-45-49**

**ВАНТАЖНИК НА ПІДПРИЄМСТВО. З/П 6000 ГРН. (098) 469-34-52**

**ВАНТАЖНИК-РІЗНОРОБОЧИЙ НА СКЛАД. ОПЛАТА ЩОТИЖНЯ ВІД 400 ГРН В ДЕНЬ. (068) 753-82-10**

**ВАНТАЖНИКИ НА ПОСТІЙНУ РОБОТУ. ОПЛАТА ПОТИЖНЕВА. (067) 770-17-14**

**ВОДІЙ КАТ. С. Е, НА РОБОТУ ПО КИЄВУ. ЖИТЛО НАДАЄМО. ОФІЦІЙНО. З/П 15000-20000. (099) 022-05-51**

**ВОДІЙ КАТЕГОРІЇ Е, РОБОТА ПО УКРАЇНІ. (067) 904-11-09**

**ВОДІЙ МІЖНАРОДНИК КАТ. Е. УМОВИ: 3 ГРН/КМ ЗА МЕЖАМИ УКРАЇНИ. (067) 433-09-90**

**ВОДІЙ НА МАН ПО ВІННИЦІ ТА ОБЛАСТІ. (097) 295-09-21**

**ВОДІЙ ТА ОХОРОННИК ПОТРІБЕН НА РОБОТУ. (096) 567-68-89**

**ВОДІЙ, ЕЛЕКТРИК, ФАРБУВАЛ., ЗВАРЮВАЛ. В ЦЕХ ПО МЕТАЛОВИРОБАХ НА ПОСТІЙНУ РОБОТУ. (067) 659-15-79**

**ВОДІЙ-ОХОРОННИК ГШР. ФОРМА, ПОВНИЙ СОЦПАКЕТ. З/П СВОЄЧАСНО. (067)430-53-76, (093)115-78-85**

**ВОДІЇ МАН (ЗЕРНОВОЗ НАПІВПРИЧІП САМОСКИД) КАТЕГОРІЇ С, Е. (068) 210-18-65**

Водії кат.Е для роботи на зерновозах. Авто: MAN, Volvo, DAF. З/п -20000грн, добові -200грн. (068) 798-21-89, Сергій

**ВОДІЇ КАТ.С, Е НА ВАНТАЖНІ АВТО RENAULT, VOLVO. (096)540-27-87, (063)861-34-64**

**ВОДІЇ КАТЕГОРІЇ «Е» НА АВТОПІДПРИЄМСТВО. (097) 563-61-91**

**ВОДІЇ І ТОРГОВІ ПРЕДСТАВНИКИ НАМ ПОТРІБНІ НА РОБОТУ. (097) 088-53-20**

**ВІЗА + РОБОТА!**
**Польща, Чехія, Хорватія, Словаччина. Ліц.АГ 507904. (067)404-67-96, (093)224-87-84**

**ДВІРНИК В РАЙОН ПОДІЛЛЯ. (097)000-21-71,АЛЛА МИХАЙЛІВ.**

**ДЕРЕВООБРОБНОМУ ПІДП-ВУ НА РОБ. ПОТРІБНІ: ВОДІЙ КАРИ, ВЕРСТАТНИК, РІЗНОРОБОЧІ. (0432) 61-23-79**

**ДИЗАЙНЕР-КОНСУЛЬТАНТ МЕБЛІВ,ЗНАННЯ ПРОГРАМ, ДОСВІД РОБОТИ, В/О, З/П ВІД 15000ГРН (098) 722-99-30**

**ДО СПІВПРАЦІ ЗАПРОШУЮТЬСЯ РОБІТНИКИ БУДІВЕЛЬНИХ ПРОФЕСІЙ. (068)891-49-47, (093)193-29-82**

**ДОМОГОСПОДИНЯ, Г/Р: ПН., СР., ПТ. З/П 8000 ГРН. (063) 948-95-55**

**ДОСТУПНЕ ОФІЦІЙНЕ ПРАЦЕВЛАШ., СТУДЕНТСЬКА ПРОГРАМА НІМЕЧЧИНА. 10ЄВРО/ГОД КОНСУЛ. (096)693-41-00, (063)292-71-63**

Друкар флексографічного друкування по виробництву плівки та пакетів (067) 395-41-88

**ЕЛЕКТРОГАЗОЗВАРЮВАЛЬНИК НА ВИРОБНИЦТВО. (063) 371-12-33**

**ЗАВГОСП. ВІК 45-52 РОКИ. В ТЦ «ЖОВТЕНЬ». З/П 8000 ГРН. (097) 943-39-93**

**ЗАВІДУВАЧ СКЛАДУ СИРОВИНИ ТА МАТЕРІАЛІВ, ДОСВІД ВІД 2 РОКІВ. (063) 371-12-33**

**ЗАПРОШУЄМО БРИГАДУ ПО ВСТАНОВЛЕННЮ ГРАНІТНИХ ПАМ'ЯТНИКІВ, БАЖАНО З ВЛАСНИМ БУСОМ (096) 749-99-44**

**ЗАПРОШУЄМО КАМЕНЯРІВ ТА МУЛЯРІВ НА БУДІВНИЦТВО. (068)161-26-00, (068)335-31-66**

Запрошуємо кухаря з д/р в супермаркет. Немир.шосе (068) 840-05-58

**ЗАПРОШУЄМО ОПЕРАТОРА 1С 7. ДОСВІД РОБОТИ. (096) 898-99-14**

**ЗАПРОШУЄМО ПРИБИРАЛЬНИЦЬ ТА ПОСУДОМИЙНИЦЬ В ЗАКЛАД ГРОМАДСЬКОГО ХАРЧУВАННЯ. ГРАФІК 3/3 З 9:30 ДО 23:00. ГІДНА З/П, ВУЛ. КОЦЮБИНСЬКОГО,78. (063)451-57-63,ЮЛІЯ ВОЛОДИМ.**

Запрошуємо прибиральницю та продавця в продовольчий магазин. (067) 433-24-30

Запрошуємо продавця та піцейолу в магазин, район Вишенька. (096) 697-68-78

**ЗАПРОШУЄМО РІЗНОРОБОЧИХ НА ВСТАНОВЛЕННЮ ГРАНІТНИХ ПАМ'ЯТНИКІВ. (096) 749-99-44**

**ЗВАРЮВАЛЬНИКА, ШЛІФУВАЛЬНИКА ЗАПРОШУЄМО НА ВИРОБНИЧЕ ПІДПРИЄМСТВО. (095) 354-13-36**

**ЗВАРЮВАЛЬНИКИ, СЛЮСАРІ ТА ПІДСОБНИКИ. (097) 000-69-87**

Командна робота - виплати індивідуальні. (098) 078-45-73

**КОМІРНИК (АВТОЗАПЧАСТИНИ). ТЕРМІНОВО. (067)707-66-84, (096)540-27-87**

**КУР'ЄР З ДОСТАВКИ ПОШТОВИХ ВІДПРАВЛЕНЬ ПО МІСТУ ТА ОБЛ. ОФІЦІЙНЕ ПРАЦЕВЛАШТУВ. (099) 405-29-10**

**МАЙСТЕР ПО МОНТАЖУ МЕТАЛОПЛАСТИКОВИХ ТА АЛЮМІНІЄВИХ КОНСТРУКЦІЙ. (063) 371-12-33**

**МАЙСТРИ З РЕСТАВРАЦІЇ МЕТАЛЕВ.БОЧОК ТА ДЕРЕВ.ПІДДОНІВ, ВАНТАЖНИКИ. З/П 10000ГРН. (067) 433-16-94**

**МЕНЕДЖЕР З ПРОДАЖУ ЗАПЧАСТИН. З/П ДОГОВІРНА. ГРАФІК РОБОТИ 9.00-19.00 (096)540-27-87, (063)861-34-64**

**МУЛЯРИ (КАМЕНЯРІ) ПОТРІБНІ ДЛЯ БУДІВНИЦТВА БАГАТОПОВЕРХОВИХ БУДИНКІВ В М.КИЇВ. ВАРТІСТЬ ЗА 1 КУБ.М. КЛАДКИ - 750-800 ГРН. ВАРТІСТЬ ЗА 1 КВ.М - 150ГРН. ОФІЦІЙНЕ ПРАЦЕВЛАШТУВАННЯ ТА ЗАРОБІТНА ПЛАТА. (096) 545-38-88**

**НА ПОСТ.РОБ. ТОКАР,СЛЮСАРІ, ЗВАРЮВАЛЬНИКИ, МАЙСТЕР ВИРОБНИЦТВА З Д/Р. З/П ВИСОКА (067) 433-15-81**

**НА ПОСТІЙНУ РОБОТУ ПОТРІБЕН ВОДІЙ НА КАМАЗ-ТЯГАЧ, РОБОТА ПО МІСТУ БЕЗ ВІДРЯДЖЕНЬ, КАТЕГОРІЯ Е. МОЖЛИВІСТЬ НАДАННЯ ЖИТЛА. (067) 430-97-84**

**НА ПОСТІЙНУ РОБОТУ ПОТРІБЕН ВОДІЙ ПО УКРАЇНІ. З/П ВИСОКА. (097) 310-70-16**

**НА ПОСТІЙНУ РОБОТУ ПОТРІБНІ ПРАЦІВНИКИ НА ВИРОБНИЦТВО. ОПЛАТА ВИСОКА. (063) 120-22-00, (067) 406-64-87**

На прийом, переробку чорних і кольорових металів потр. різноробочий. З/п 10000гр. (063) 987-97-77, Віталій

На фірму терміново потрібен охоронець та тракторист. (067) 783-75-17, Дмитро

**НОВИМ КОНСУЛЬТАНТАМ FABERLIC ДАРУЄМО 400 ГРИВЕНЬ НА ПОКУПКИ, ЗНИЖКА ВІД -20% Й БОНУСИ. ЗАПРОШУЄМО ДО СПІВПРАЦІ БАЖАЮЧИХ ДІВЧАТ І ЖІНОК. ПОДРОБИЦІ В ВАЙБЕРІ АБО ЗА ТЕЛЕФОНАМИ: (098)177-30-25, (066)787-52-14**

**НІЧНИЙ ОХОРОНЕЦЬ ПО ВУЛ. АКАДЕМІКА ЯНГЕЛЯ, НІЧ ЧЕРЕЗ ДВІ. 200/ЗМІНА. 55-44-55**

**ОПЕРАТОР ПУЛЬТА ЦІЛОДОБОВОГО СПОСТЕРЕЖЕННЯ. ПОВНИЙ СОЦПАКЕТ. З/П СВОЄЧАСНО. (067)430-53-76, (093)115-78-85**

**ОПІКУНКИ-ДОГЛЯДАЛЬНИЦІ В НІМЕЧЧИНУ, ДО 65 Р. ЗП 900-1500 ЄВРО. КОНСУЛЬТАЦІЯ (067)397-07-10, (063)343-59-34**

**ОРЕНДА РОБОЧИХ МІСЦЬ ДЛЯ МАЙСТРА-ПЕРУКАРЯ НА КЕЛЕЦЬКІЙ. (067) 373-72-22**

**ОХОРОНА, ТЕРМІНОВО, ЧОЛ/ЖІН., ВАХТА. З/П СВОЄЧАСНА, ВИСОКА. ХАРЧУВАННЯ, ПРОЖИВ. (096) 507-35-37**

**ОХОРОННИК НА ПІДПРИЄМСТВО. (097)287-10-72, (093)349-45-49**

**ОХОРОННИКИ 300ГРН/ДОБА. ВАХТА, ФОРМА, ДОСТ., ПРОЖИВ.ЗА РАХ.ФІРМИ. ПОВНИЙ СОЦ.ПАК (067)430-24-67, (067)158-65-33**

**ОХОРОННИКИ 350-500 ГРН/ДОБА ПО М.ВІННИЦЯ. ДОБА/ДВІ. ПОВНИЙ СОЦ.ПАКЕТ. З/П ВЧАСНО (067)430-53-76, (093)115-78-85**

Охоронці в м.Київ. Вахта 30/15, 20/10, 15/15. З/п 9000грн. Старші зміни, з/п 500грн/день. Харчування, проживання за рахунок підприємства. Консультації з працевлаштування надаються цілодобово. (073)406-99-18, (095)285-81-19

**ОХОРОНЦІ НА СТАВОК, С.ПИСАРІВКА, ВІННИЦЬКИЙ Р-Н. (067) 430-05-85**

**ОХОРОНЦІ, ВІК ДО 50Р., Г/Р 1/3 ДОБА. З/П 6000 ГРН. ТОВ «МЛИН ВІННИЦЯ». (098) 485-56-61**

ТОВ " ШТОРМ"
Запрошує на роботу
**СУПЕРВАЙЗЕРА**
з власним авто
**(0432) 55 85 16**
**(050) 415 64 80**
478586

Тульчинский цегельний завод
**Приймає на роботу**
**РІЗНОРОБОЧИХ**
РОЗРАХУНОК ПОТИЖНЕВИЙ
*Зарплата гідна*
*Гуртожиток надаєм за рахунок підприємства*
**(093) 541 00 71**
**(097) 535 04 51**
479503

ГРОШ ГРОШ ЕКСПРЕС K-МАРКЕТ
**Запрошуємо на роботу:**
- **Касира**
- **Мерчендайзера**
- **Кухаря піци**
- **Виробника м'ясних напівфабрикатів**
- **Вантажника**
- **Електрика**
- **Підсобного робітника**

Звертайтеся за телефонами: (050) 46-15-570, (067) 432-88-69 пн.-пт, з 08:00 до 17:00
сайт: http://grosh.vin.ua e-mail: resume@grosh.vin.ua
479516

**ОХОРОНЦІ. ВАХТА. ПРОЇЗД, ПРОЖИВАННЯ, ХАРЧУВАННЯ БЕЗКОШТОВНО. З/П 5200 ЗА ВАХТУ. (098) 945-27-27**

Пилорамник, помічник пилорамника. З/п від 10000 грн. Робота в Стрижавці. (097) 237-18-17

**ПОМІЧНИК КУХАРЯ АБО КУХАР. (096)205-15-14, (096)261-40-34**

**ПОСТІЙНА РОБОТА ТА ЖИТЛО НА ЕКО-САДИБІ В КИЇВСЬКІЙ ОБЛАСТІ. ПОТРІБНА СІМЕЙНА ПАРА З ДОСВІДОМ РОБОТИ НА ЗАМІСЬКІЙ САДИБІ (ДІМ, САД, ГОРОД 0,3 ГА). З/П + БОНУСИ. (068) 124-24-20**

**ПОТРІБЕН НА РОБОТУ МАЛЯР-ФАРБУВАЛЬНИК ВАНТАЖНИХ АВТО.. З/П ВІД 15 000 ГРН. (096) 192-33-92**

Потрібен помічник продавця в мінімаркет, р-н Старе місто, зуп. Дубовецька (22шк.). Г/р 5 дн/тиж, неповний роб. день. Офіц. працевлаш. Можна без досвіду. Вимагаємо пунктуальність, вміння працювати в колективі і з людьми, охайність. (098) 206-30-00

**ПОТРІБЕН ПРАЦІВНИК САУНИ. (067) 430-31-41**

**ПОТРІБЕН ПРОДАВЕЦЬ В МАГАЗИН ПРОМИСЛОВИХ ТОВАРІВ. Р-Н РИНКУ «УРОЖАЙ». (067) 430-63-85**

Потрібен різноробочий на дачу (вік до 45 років), оплата по домовленості. (098) 373-04-94

**ПОТРІБЕН СТОРОЖ НА ПІДПРИЄМСТВО, ОКЛАД 5000ГРН., ВУЛ. ШИМКА, 13 (096) 013-00-25**

**ПОТРІБЕН УКЛАДАЛЬНИК-ФАСУВАЛЬНИК НА ВИРОБН. ХАРЧ.ПРОД. СМТ ВОРОНОВИЦЯ.З ДОСТАВК. (097)287-10-72, (093)349-45-49**

**ПОТРІБНА ЗАКРІЙНИЦЯ З Д/Р В ЦЕХ ЧОЛОВІЧОГО ОДЯГУ. З/П ВІД 10000 ГРН. (067) 595-77-31**

**Дорожнє підприємство ТОВ «Віндор» запрошує на роботу:**

- Майстер дорожнього будівництва
- Інженер-лаборант
- Бруківник
- Асфальтобетонник

• офіційне працевлаштування
• висока заробітна плата
• спецодяг

(068) 300 60 00
(099) 300 70 00

479705

479702

тов «вінницький комбінат хлібопродуктів №2»

**ЗАПРОШУЄ НА РОБОТУ**

**Вакансії:**
- **вантажник** з/п від 8 000 грн
- **майстер зміни** з/п договірна

Змінний графік роботи
Вінницький район, смт. Десна
(097) 48 37 927

УКРПРОМІНВЕСТ АГРО
ВІННИЦЬКИЙ МЛИНАР

466343

Виробниче підприємство запрошує на роботу:

**ТКАЧІВ**

**ОПЕРАТОРІВ НА ЕКСТРУДЕР**

Змінний графік роботи.
Навчання оплачується. Гідна заробітна плата, офіційне працевлаштування, дружній колектив.

Тел. (067) 433 45 50

**На автомобільне підприємство потрібні:**
- Водій на «КамАЗ»-самоскид
- Машиністи екскаватора JCB
- Машиністи міні екскаватора
- Водій на автокран
- Зварювальник
- Токар

Деталі за тел.: 096-145-99-87

444184

ЗАПРОШУЄМО НО ПОСТІЙНУ РОБОТУ

**ПРОДАВЦІВ**

В мережу кіосків по місту

- Офіційне працевлаштування
- Гідна оплата праці

**Робочий графік: тиждень ч/з тиждень**

Можливо без досвіду роботи

(067) 233-10-60; (0432) 55-03-05

467153

**ТЕРМІНОВО ПОТРІБНІ**

**ФОРМУВАЛЬНИКИ**

Сергія Зулінського, 40

Телефон:
(097) 246-47-86

478958

Потрібна працівниця для роздачі реклами, студенти. (098) 373-04-94

**ПРАЦІВНИК В ЦЕХ ПО ВИГОТОВЛЕННЮ МЕТАЛОПЛАСТИКОВИХ ВІКОН. (096) 250-00-07**

**ПРАЦІВНИКИ НА СКЛАДИ/ЗАВОДИ В ЧЕХІЮ, ДО 50 Р. ЗП 1000 ЄВРО. КОНСУЛЬТАЦІЯ (067)397-07-10, (063)343-59-34**

**ПРЕСУВАЛЬНИК ПОЛІЕТИЛЕНУ НА ПОСТІЙНУ РОБОТУ. (098) 245-36-53**

**ПРИБИРАЛЬНИЦЯ. (093) 433-64-65**

Приймальник в продуктовий супермаркет. (098) 330-84-68

**ПРИЙМАЛЬНИК СКЛОТАРИ ТА МАКУЛАТУРИ. (068) 675-72-64**

Продавець для роботи з живою рибою. З/п від 6000 грн.. З/п 6тис.грн. (093) 315-58-70

Продавець на ЦР м.Вінниця, взуття в магазині (жінка). Ставка +виробіток (096) 579-43-21

**ПРОДАВЕЦЬ-КОНСУЛЬТАНТ (МОЖЛИВО БЕЗ Д/Р) В М-Н ТОВАРІВ ДЛЯ ДОРОСЛИХ. ВАХТОВИЙ МЕТОД. З/П 30000ГРН (ОПЛАТА ЩОДНЯ, З 1-ГО ДНЯ РОБОТИ). ГРАМОТНА МОВА, БАЖАННЯ ПРАЦЮВАТИ. КОМФОРТНІ УМОВИ, ДРУЖНІЙ КОЛЕКТИВ, ЖИТЛО НАДАЄМО. ДЗВОНИТИ ЦІЛОДОБОВО. (066) 289-26-51**

**ПРОДАВЦІ ФАСТ-ФУД**
**в торгівельні точки. Центр. З/п висока. Гр/р 7-18. Без шкідливих звичок. (097) 571-84-38**

Підприємству терміново потрібні вантажники, р-н Тяжилів. (067) 430-81-52

**РИХТУВАЛЬНИК НА СТО, ДОСВІД РОБОТИ ВІД 2 Р., З/П ВИСОКА. (067) 147-78-37**

Робота в Німеччині, Польщі, Чехії. Оформлення за наш рахунок. Інформація. (068) 585-90-90

**РОБОТА В ПОЛЬЩІ, М.ГЛІВЦІ. ОФІЦІЙНА ТА ГІДНА РОБОТА НА БУДОВІ, БЕЗКОШТОВНІ ВАКАНСІЇ, НАДАЄМО ЖИТЛО. ЛІЦ. №981 ВІД 10.07.2018Р. ВИД. МСПУ. (093)016-54-13, (067)174-44-29**

**РОБОТА В ОХОРОНІ ВАХТОВИМ МЕТОДОМ 300-450ГРН/ДОБА (9000-13500ГРН. НА МІС.) БЕЗ ЗАТРИМОК ТА ДОБА ЧЕРЕЗ ДВІ ВІННИЦЯ (500 ГРН ЗА ДОБУ). (067)462-70-12, (067)462-70-11**

Робота. Повна і часткова зайнятість. (093) 894-51-35

**РІЗНОРОБОЧИЙ НА ВИРОБНИЦТВО. З/П ВИСОКА. (097) 229-81-66**

**САНІТАРКА-ФАСУВАЛЬНИЦЯ В АПТЕКУ, СТАРЕ МІСТО. ЖК ЄВРОПЕЙСЬКИЙ. (067) 434-34-84**

**СКЛАДАЛЬНИК СКЛОПАКЕТІВ В ЦЕХ ПО ВИГОТОВЛЕННЮ МЕТАЛОПЛАСТИКОВИХ ВІКОН. (063) 371-12-33**

**СЛЮСАР ПО РЕМОНТУ**
**вантажних а/м та напівпричепів. Бажано з д/р. З/п відповідна. (050) 461-49-80**

**СОРТУВАЛЬНИК ПОЛІЕТИЛЕНУ НА ПОСТІЙНУ РОБОТУ. (098) 245-36-53**

Сортувальники б/в плівки. Оплата від виробітку. (067)871-19-29, (063)286-55-96

**СОРТУВАЛЬНИКИ МАКУЛАТУРИ НА ПІДПРИЄМСТВО. З/П 6000 ГРН. (098) 469-34-52**

Столяр з досвідом роботи (067) 369-33-00

Столяр на постійну роботу. (068) 311-14-34

**СТОЛЯР, ПОМІЧНИК СТОЛЯРА. (067) 338-95-03**

**ТЕРМІНОВО В ПРИВАТНИЙ МЕДИЧНИЙ ЦЕНТР «АЛЬТАМЕДИКА» ПОТРІБНІ САНІТАРКИ. (068)622-44-67, НАТАЛЯ МИКОЛ.**

Терміново касир та прибиральниця. Вишенька. (096) 697-68-78

Терміново продавець в продовольчий магазин, район Локомотив. (067) 294-86-19

**У ПРОД.МАГАЗИН НА ПИРОГОВО ПОТРІБЕН ПРОДАВЕЦЬ. З/П ВИСОКА. (098) 101-66-48**

**ФАСУВАЛЬНИК НА ХАРЧОВЕ ВИРОБНИЦТВО, СМТ ВОРОНОВИЦЯ. ДОСТАВКА. (097)287-10-72, (093)349-45-49**

Швачка з досвідом роботи. (097) 288-55-03

Швачка на ремонт одягу в ательє. (096) 690-50-29

**ШВАЧКА ТЕРМІНОВО ПОТРІБНА В ЦЕХ ЧОЛОВІЧОГО ОДЯГУ. (067) 595-77-31**

**ШВЕЙНИЙ ЦЕХ. ШВАЧКИ, ПООПЕРАЦІЙНО. ЗАКРІЙНИК. ТІЛЬКИ З ДОСВІДОМ РОБ. З/П ВИСОКА. (098) 656-81-31**

**ШВЕЙНОМУ ЦЕХУ ПОТРІБЕН СПЕЦІАЛІСТ ОТК, ШВАЧКА НА СПЕЦ.МАШИНИ, ТІЛЬКИ З ДОСВІДОМ. (063) 308-01-94**

**ШИНОМОНТАЖ (ВУЛ. ЧЕХОВА) ПОТРЕБУЄ ВУЛКАНІЗАТОРНИКА. З/П ДОГОВІРНА. (097) 902-60-90**

Шиномонтажник на пункт шиномонтажа, біля ринку «Урожай» (067) 955-46-13

Шліфувальник дерев'яних виробів. (068) 311-14-34

Шукаю партнерів в налагоджений бізнес. (096) 536-38-74

**ШУКАЄМО НА РОБОТУ АГЕНТІВ З НЕРУХОМОСТІ. ГІДНА З/П. ГАРНИЙ КОЛЕКТИВ. (098) 539-01-02**

### 9.2 ШУКАЮ

«Майстер на прокат» все по дому:замки, люстри, сантехн. Перевезення меблів. (096) 232-44-85

Інженер, автомобіліст, економіст. Д/р 40 років. Шукаю інженерну роботу. (067) 140-80-90

Інтелігентна, порядна жінка з в/о на пенсії шукає роботу няні для дитини, є д/р. (095) 442-90-44

Будь-яку роботу охоронця або сторожа в м.Вінниця. (093) 919-91-40

Бухгалтер гол.візьме на обслуг. ФОП, ПП, СПД, ТОВ. Д/р 10р. Недор. Закриття ФОП. (068) 041-55-92

Бухгалтер з в/о, д/р, 1С, ПК візьме на обслуговування ТОВ, ПП, ФОП. (098) 158-95-40

Бухгалтер з д/р звітність, обс.ФОП, ю/о всіх видів діяльн. Відкриття та закриття. (067) 911-80-64

Відкриття та закриття ФОП та юридичних осіб, надання бухгалтерських послуг. (063) 607-04-54

**ДОГЛЯНУ ЛЮДИНУ! ХВОРУ, ЛЕЖАЧУ ПОХИЛОГО ВІКУ. ЦІЛОДОБОВО. МОЖЛИВО З РАЙОНУ. (068) 307-98-56**

Жінка шукає роботу з реальною оплатою. (063) 669-68-98

Няня! Догляд діток:немовлят до молодшого шкіл.віку. Мож. част.зайн. Д/р 25 р. (067)302-09-91, (063)390-06-67

Підсобник, різноробочий потрібен? Телефонуйте. Не вживаю алкоголь і тютюн. (096)256-55-53, (063)296-92-81

Хлопець шукає будь-яку роботу. (097) 248-01-72

Чесна, відповідальна жінка шукає роботу, можливо догляд за людьми похилого віку. (097) 539-46-61

Чол. допоможе по господарству - дім, сад, город, подвір'я. Демонтаж, прибирання. (067) 430-71-99

Чоловік, 40 років, шукає роботу. З/п від 400 грн/день. (098) 621-57-60

Швачка-надомниця шукає роботу. (097) 710-73-31

Шукаю роботу по обрізці дерев! (аварійні, плодові) (099) 177-79-33

## 10 НАВЧАННЯ

### 10.1 НАВЧУ

Історія України. ДПА та ЗНО. Тривалість 1.5-2 години. Легко та доступно. (098) 266-04-63

Історія України: підготовка до ДПА і ЗНО. Для учнів 5-9 клас. (093) 411-17-67

А ми запрошуємо! Гра на гитарі, фортепіано, різноплановий вокал, хореографія. (097) 437-46-19

Англ.мова, інд.заняття, підготовка до ДПА, ЗНО. Дорослі для виїзду за кордон. (097) 472-54-46

Англійська мова для школярів. Недорого. Контрольні, переклади. (068) 326-75-07

Англійська мова. Репетитор, контрольні, листування та інше. (068) 072-67-24

**АНГЛІЙСЬКА ТА НІМЕЦЬКА. ПРОФЕСІЙНО З 10-РІЧНИМ ДОСВІДОМ. ДЛЯ ДІТЕЙ ТА ДОРОСЛИХ. (097) 187-37-63**

Англійська та французька. Переклади. Репетиторство. Домашні завдання. (093) 342-36-68

ЗАПРОШУЄМО НА РОБОТУ:

**ПРИБИРАЛЬНИЦЬ**

з/п від 6 000 грн./15 змін

спецодяг, соц. пакет

тел. (067) 230-01-54

479877

444184

**ОХОРОННИКИ**
(чоловіки та жінки)

Вахта 15/15
Проживання, харчування, форма та проїзд за рахунок підприємства

097-760-13-16, 097-952-22-19

444184

НА ПОСТІЙНУ РОБОТУ ЗАПРОШУЄМО:
- слюсарів
- зварювальників
- фарбувальників
- будівельників
- монтажників
- водіїв на газель
- різноробочих

067-432-18-74

Вчитель на дому, гувернатка: математика, англ.мова, 3-9 кл. Робота на результат. (067) 984-24-15

**ЗАНЯТТЯ З ПОЛЬСЬКОЇ МОВИ. ЗАПИСУЙСЯ ДО НАС МИ ДОПОМОЖЕМО ТОБІ: 1. ПІДГОТУВАТИСЯ ДО СТУПУ ЗА КОРДОН. 2. ОТРИМАТИ КАРТУ ПОЛЯКА. 3. ВИВЧИТИ РОЗМОВНУ МОВУ. (096) 205-42-35, ОЛЕКСАНДРА**

Математика, 5-11 класи, репетиторство, інд.підхід, підготовка до ЗНО. (063) 276-15-79, 66-28-45

Набираю реферати, курсові гуманітарного профілю для студентів ВНЗ. (098) 705-13-94

Навчання Петриківського розпису. Групові та індивідуальні заняття. (067)430-85-77, (063)961-07-77

Німецька, англійська для дітей та дорослих. Індивід. підхід до кожного. Групові. (097)187-37-63, (073)038-93-27

Підготовка з хімії та біології, ЗНО, ДПА. Індивідуальні заняття з учнями. (097)118-48-00, (063)276-63-92

Репетитор з математики, укр.мови 1-9 кл. Готую до школи. Р-н Вишенька (097) 217-67-04

Спеціаліст з в/о, великим д/р допоможе школярам у виконанні завдань з англ.мови. (098) 626-45-97

## 12 ОБЛАДНАННЯ, ТАРА ТА УПАКОВКА

### 12.2 КУПЛЮ

Балони кис.,вуглекис.,газ.колонки .....дог.....(097) 529-10-20

## 13 КОМП'ЮТЕРИ, ПЕРИФЕРІЯ, ВИТРАТНІ МАТЕРІАЛИ, ОРГТЕХНІКА, КАНЦТОВАРИ, ІНТЕРНЕТ-ПОСЛУГИ

### 13.1 ПРОДАМ

Комплектуючі, комп'ют., периферія .....дог.....57-90-49
Комп'ютери, ноутбуки, нові та б/в .. недорого.....(067) 712-09-09
Ноутбуки, б/в .....2000грн.....(063) 227-26-85

### 13.2 КУПЛЮ

Комп'ютерну техніку, нову та б/в .....(067) 712-09-09
Куплю ноутбук, б/в або новий .....(067) 430-22-22

### 13.3 ПОСЛУГИ

Професійний ремонт комп'ютерів, принтерів, орг.тех. Заправка, віднов.картриджів (067) 397-86-93

**МІЖРЕГІОНАЛЬНА АКАДЕМІЯ УПРАВЛІННЯ ПЕРСОНАЛОМ**

**Запрошує на навчання**
***без сертифікатів ЗНО***
*випускників шкіл, училищ, коледжів, будь-яких вузів і спеціальностей за спеціальностями:*

**• Право • Правоохоронна діяльність • Економіка • Менеджмент • Маркетинг • Облік і оподаткування • Фінанси, банківська справа та страхування • Управління персоналом та економіка праці • Соціологія • Психологія**

АДРЕСА ВІДБІРКОВОЇ КОМІСІЇ:
м. Вінниця, Хмельницьке шосе, 145, к. 911 (9 поверх); www.maup.com.ua
тел./факс (0432) 56-06-33, 56-06-30, 56-13-08, (096) 371-17-69; e-mail: vi_maup2005@ukr.net
479957

ГО Школа боксу та кікбоксингу Андрія Рябченка
**ПРОФЕСІЙНЕ НАВЧАННЯ**
**13 років стажу ДЮСШ + 5 років індивідуального навчання**
**Групові та індивідуальні навчання:**
1) Навчання та розкриття таланту від дитячого до дорослого віку.
2) Навчання техніки і тактики ударів, захисту і бойових маневрів з боксу та кікбоксингу.
3) Навчання нокаутуючого удару.
4) Навчання сміливості, мужності, силі, гнучкості та силовій витривалості.
5) В короткий термін зниження ваги від 20 до 30 кг від 4 до 5 місяців.
Дам здоров'я, силу, духовність і успіх у житті
**(067) 255-13-06, (063) 269-05-54**
467150

479186
ТОВ ВКФ «Вінторгпром»
Постійно у продажу зі складу у Вінниці
**СІЛЬ ХАРЧОВА** в асортименті
**СОДА ХАРЧОВА** в мішках і пачках
*Ф/р будь-яка, відстрочка платежу, доставка*
тел.: 65-80-20, (097) 462-40-37 (офіс),
(068) 853-95-87 (склад 1, вул. А. Янгеля)
(068) 687-58-54 (склад 2, вул. М. Шимка)

**ЗАПРАВКА КАРТРИДЖІВ**
УСІХ ВИДІВ ПРИНТЕРІВ
• ЗАПРАВКА
• РЕМОНТ
• ПРОДАЖ
• БЕЗКОШТОВНА ДОСТАВКА по місту
VS Technology
вул. Чорновола, 8
(0432) 66-51-10, 66-41-81
467147

479643
**МАТРИЦЯ** ЦИФРОВІ ТЕХНОЛОГІЇ
(нові та б/в)
**КОМП`ЮТЕРИ та НОУТБУКИ**
Комплектуючі та периферія
Цифрова фото та відео техніка
Ремонт та обслуговування комп`ютерної та офісної техніки
вул. М.Оводова, 29а (0432) 57-52-96
www.matrica.vn.ua (067) 395-67-15


Ремонт та обслуговування комп'ютерів, ноутбуків, орг. техніки. (067) 712-09-09

**ШВИДКА КОМП'ЮТЕРНА ДОПОМОГА! РЕМОНТ, КОНСУЛЬТАЦІЯ, НАЛАШТУВАННЯ ВАШОГО КОМП'ЮТЕРА ПРОТЯГОМ 1 ГОДИНИ ПІСЛЯ ВАШОГО ДЗВІНКА! ВИЇЗД СПЕЦІАЛІСТА ДОДОМУ АБО В ОФІС. (063)641-48-87, (067)853-05-95**

## 15 АУДІО-, ВІДЕОТЕХНІКА, ТЕЛЕФОНИ, ФАКСИ, АТС

### 15.2 КУПЛЮ

Муз.центр з пультом ..... - ..... (068) 316-39-24
Техніку нову та б/в ..... дог. ..... (067) 712-09-09

### 15.3 ПОСЛУГИ

«ADD» 1-3 р. гарантії. Супут. і ТВ ант. Проф. розвед. т/в мереж. Виїзди на р-н. (068) 174-88-31

Супутникове та Т2 телебач.Офіц.представн.Viasat. Встановл.,рем., продаж, гарант. (093) 406-34-54

Автомат. пральні машини та інша побут. техніка. Акурат. відремонтую на дому. (093) 997-34-48

**ВСТАНОВЛЕННЯ СИСТЕМ ВІДЕОСПОСТЕРЕЖЕННЯ, ДОСТУПУ, СИГНАЛІЗ.З ВИВЕД. НА ВЛАСНИЙ ПУЛЬТ ОХОРОНИ. ПРОЕКТУВАННЯ, МОНТАЖ, СПОСТЕРІГАННЯ СИСТЕМ ПРОТИПОЖЕЖНОГО ЗАХИСТУ. (067)430-53-76, (093)115-78-85**

Рем. телевізорів вітчизн. та імпортн. вир-ва будь-яких моделей. Виклик додому. 66-68-62, (098) 062-16-47

Супутникове, Т2 телебач. Офіц.представн.XTRA TV. Встановл.,рем. Продаж.Гарантія. (067) 240-70-16

### 15.5 СВЯТА ТА УРОЧИСТОТІ

Авто на весілля, джип Тойота-Прадо (чорний колір), Ауді А-8 (сірий колір). (067) 179-78-34

Професійна ведуча свят, весіль, корпоративів Єлена. Виїзд в райони. (097) 329-44-80, 69-29-10

## 16 ГАЛАНТЕРЕЯ, ОДЯГ, КОСМЕТИКА

### 16.3 ПОШИТТЯ ТА РЕМОНТ ОДЯГУ

Ательє мод «Катрін» пропонує: вишивка логотипів, ексклюзивних узорів, малюнків. (093) 726-17-97

Комп'ютерна вишивка, пошиття одягу і карнавальних костюмів, пошиття авточохлів. (098) 726-17-97

## 17 МЕДИЧНІ ПОСЛУГИ

### 17.1 ПРОПОНУЮ

Допоможу легко та безболісно кинути палити або вживати алкоголь. (067)912-99-11, (066)500-34-02

Комп'ютерне тестування організму. Вартість 350 грн. Дітям до 12 років 300 грн. (096) 450-62-60

Продам інвалідний візок, є 2 шт., слух.апарат (096) 963-42-23

У Вас болить спина чи бажаєте позбавитись від целюліту? Телефонуйте: (067) 276-41-37, 54-61-98

## 18 ЮРИДИЧНІ, СТРАХОВІ ТА ФІНАНСОВІ ПОСЛУГИ, ФОНДОВА БІРЖА

### 18.1 ПРОПОНУЮ

А кредитна спілка «Партнер» з людьми і для людей. Ліц.380 НКФП. (063)311-80-72, (096)901-79-48

АТ Банк інвестицій та заощаджень. Вигідно перекредитуємо і канікули подаруємо - з місяці. Рефінансування до 30000грн. (067) 277-98-97

Авто розмитнення, повний супровід. Послуги агента по страхуванню авто. (063)126-71-72, (097)212-62-14

Адвокат Улановський В. І. Усі види адвокатської допомоги. Св. 260. Стаж 19 років (096) 555-03-49

Адвокат з багаторічним досвідом. Всі види юридич. допомоги. Консультації безкошт (097) 281-61-82

Адвокат. Складні сімейні та спадкові справи: поділ майна подружжя, аліменти тощо (097) 265-22-17

Адвокат. Судові спори з держпраці. Реєстрація та ліквідація підприємств. (093) 797-97-44

Адвокат: представництво у суді з цивіл., кримін., земел., сімей., адмін. спорів. (067) 430-28-99

Адвокат: розлучення, позбавленн/поновлення батьківських прав. Безкош.юрид.консул (098)269-10-60, (093)430-11-04

**ДОПОМОГА В ОТРИМАННІ ДОЗВОЛУ НА ПОЧАТОК БУДІВЕЛЬНИХ РОБІТ, УЗАКОНЕННЯ САМОЧИННО ЗВЕДЕНИХ БУДІВЕЛЬ І СПОРУД. ПРИВАТИЗАЦІЯ ЗЕМЕЛЬНИХ ДІЛЯНОК ТА ПОДІЛ (063)581-20-24, (097)344-09-52**

**КРЕДИТНА СПІЛКА «ПАРТНЕР». НАМ 15 РОКІВ. ЛІЦ.380 НКФП. (063)311-80-72, (097)763-30-67**

Оформ. прав та нерухом. в т.ч. самочинного (незав.) будівн., реконструк.,перепл. (098) 254-43-47

Повне юридичне обслуговування діяльності юридичних осіб та ФОП. (093) 884-70-65

## 19 БІЗНЕС ТА ПАРТНЕРСТВО

### 19.3 РЕКЛАМА ТА ПОЛІГРАФІЯ

Встановлення зовнішньої реклами, дорожних знаків, білбордів та інше. (098) 728-84-83

## 20 ЗНАЙОМСТВА

### 20.1 ВОНА ПИШЕ

Для спілкування і дружби познайомлюсь з інтелігентним та освіченим чоловіком 62-72р., без шкідливих звичок. Всі деталі при зустрічі. Вінниця-1 п/а 121190

Чекаю на зустріч з чоловіком від 65р., російськомовним, щоб у взаємопорозумінні прожити золоту пору нашого життя. Вінниця-50, а/с 8207

### 20.2 ВІН ПИШЕ

Чоловік 55 р., з Німеччини, матер. забезпечений. Познайомиться з жінкою 28-38 р. whynot600@web.de

Чоловік, 61/182/90, фінансово і житлом забезпечений, без шкідливих звичок, шукаю жінку до 55 років. Вінниця-21050, п/д 471555

### 20.3 КЛУБИ ЗНАЙОМСТВ

Шлюбні знайомства для жінок. Пишіть про себе, побажання, 2 фото в mms, зворотня адреса. (067) 722-32-74

Шлюбні знайомства. Вам допоможуть знайти свою половинку. (097) 099-04-74

## 21 СПОРТ, ТУРИЗМ, ТУРИСТИЧНІ ПОСЛУГИ

### 21.2 ПОТРЕБУЮ

А ми купимо велосипеди, робочі або неробочі. (067) 847-27-68

## 22 ХОБІ, ТВОРЧІСТЬ, АНТИКВАРІАТ

### 22.1 ПРОДАМ

Мисливство, самозахист, сейфи. Працюємо дистанційно. (067) 430-01-59

### 22.2 КУПЛЮ

Ігри «Ну погоди!», ляльки, машинки СРСР, статуетки, ялинкові іграшки. (097)536-38-40, (063)452-30-86

Антикваріат дорого:монети та банкноти старовинні, радянські, іноземні, нагороди. (067) 585-46-65

Куплю бінокль, статуетки, намисто, підстаканники, підсвічники та інше. (068) 864-55-14

**КУПЛЮ ДОРОГО:МОНЕТИ,НАГОРОДИ, ГОДИННИКИ, ІКОНИ, СТАРЕ НАМИСТО, ПРИКРАСИ, СТАТУЕТКИ. (067) 901-51-14**

Куплю дорого:нагороди ордена, медалі, знаки. Приїду в зручне для Вас місце. (067) 901-51-14

Куплю картини СРСР, медалі, годинники, статуетки, біжутерія, вінтажні парфуми. (097) 111-68-62

Куплю картини, ордени, медалі, монети, ікони, бурштин, прикраси, годин., ф/а. (096) 437-03-19

Куплю радіоприлади, радіодеталі, осцилографи, побут. техніку та інше. (096) 036-71-74

**ОРДЕНИ, МЕДАЛІ, ЗНАЧКИ, ІКОНИ. КАРТИНИ, ФОТОАПАРАТИ, ФАРФОР.СТАТУЕТКИ, ПАРФУМИ. (098) 753-77-50**

Радіодеталі, радіолампи, електродвигуни, металобрухт. Куплю дорого! (098) 753-77-50

Чоботи, форму, значки, ремені. (067) 324-19-33

### 22.3 МУЗИЧНІ ІНСТРУМЕНТИ

Баян «Рубін-3», Тульський; колонки япон. Yamaha KC-100 естрадні Берінджер-пульт (096) 598-37-71

Настройка піаніно, роялей всіх моделей. Гарантія. (063) 286-16-60

Продам гітару, відмінний стан, баян, гармонь, акордеон. (097) 016-99-09

Продам піаніно «Україна», ціна договірна. Ноти дорого. (093) 113-31-05

## 23 ТВАРИНИ

### 23.1 ПРОДАМ

Вулики нові - лежаки, корпусні. Лікувальний вулик на 4 бджолосім'ї. (067) 729-94-48

Віддам в гарні руки кошенят 1,5 міс., привчених до гігієни, спадкові мишолови. (093) 608-16-78, Олександра

Пасіку на колесах - бджолопавільйони на 20 та 32 сімей. (067) 840-65-15

Продам корову, 2016 року народження. (096) 346-60-51

## 24 ЗАГУБИВ-ЗНАЙШОВ

### 24.1 ЗАГУБИВ

Втрачене свідоцтво про здобуття базової середньої освіти ВН №50803025 та додаток до свідоцтва СЯ №224635, видане загальноосвітньою школою №4 м.Вінниця у 2019р. на ім'я Гулак Олександр Віталійович прошу вважати недійсним. тел. не вказаний

Втрачено сертифікат ВН №0103782 виданий на ім'я Гончар І.А. Вважати не дійсним. тел. не вказано

Втрачено сертифікат ВН №0103800 виданий на ім'я Ковальчук А.А. Вваж. не дійсним. тел. не вказано

Диплом ВДПУ ім.М.Коцюбинського за № ТВ979002, виданий 02.07.1991р. на прізвище Щербатюк Інна Миколаївна, вважається недійсним в зв'язку з втратою оригіналу. Тел. не вказаний

Прошу вважати недійсним атестат № ВН48068858 та додаток 12СВ №843731 на ім'я Швидкий Віктор Валерійович, виданий в 2015 році, з причини втрати. Тел. не вказаний

## 25 ЗАГАЛЬНІ ОГОЛОШЕННЯ

### 25.1 ПРОДАМ

**ВІДРЕМОНТОВАНІ ПОБУТОВІ ХОЛОДИЛЬНИКИ ТА МОРОЗИЛЬНІ КАМЕРИ. РІЗНИЙ ВИБІР І ЦІНА. (098)041-94-39, (093)376-34-45**

**КУЩІ ОСОБЛИВОГО КЛЕМАТІСА КНЯЖИК. НЕ В'ЄТЬСЯ. ЦІВІТЕ ЛІТО ЦІЛЕ. 6 ШТ - 140 ГРН. (050)076-91-61, (063)692-22-49**

Продам металеву будку 3х7, утеплена. Ціна 1800 у.о (050) 175-77-25

**ЦИБУЛИНИ СОРТОВИХ КВІТІВ: ТЮЛЬПАНИ, НАРЦИСИ, ЛІЛІЇ (10 Г). КЛЕМАТІСИ, ПІОНИ. (050)076-91-61, (063)692-22-49**

### 25.2 КУПЛЮ

**100% КУПЛЮ СТАРУ ПОБУТОВУ ТЕХНІКУ, ЕЛЕКТРООБЛАДНАННЯ, ПЛАТИ, РАДІОДЕТАЛІ, (068) 106-77-98**

А я куплю велосипеди, різні. Ціна договірна. (067) 429-26-71

**АКБ, БРУХТ ЧОРНИХ, КОЛЬОРОВИХ МЕТАЛІВ, МАКУЛАТУРА, СКЛОБІЙ. ДОРОГО. (067) 962-23-32**

Авто на металобрухт. Різні авто. Ціна договірна. (067) 847-27-68

**БРУХТ КОЛЬОРОВИЙ, ЧОРНИЙ, НЕПОТРІБНІ РЕЧІ, МАГНІТОЛА SHARP. (097) 872-46-64, 57-30-64**

**ГОДИННИКИ МЕХАНІЧНІ, РАДІОДЕТАЛІ, ПЛАТИ, РОЗКЛАДНІ, НОВІ, ВІЙСЬК.ОДЯГ. ДОРОГО. (097) 872-46-64, 57-30-64**

**ДЕМОНТАЖ, САМОВИВІЗ, ЧОРНІ, КОЛЬОР. МЕТ., МАКУЛ., СКЛОБІЙ. КИЇВСЬКА, 136Б. (098) 028-88-91**

КРЕДИТНА СПІЛКА "ПАРТНЕР"
15 років на ринку кредитування
Коли відносини перевірені часом - все вирішується швидко!
Не відкладай життя на завтра!
кредитна спілка ПАРТНЕР
м.Вінниця, вул. Пирогова, 55
тел.: (0432) 520-999, (097) 763 30 67, (063) 311 80 72, (096) 901 79 48
479146

## РОЗЦІНКИ ВАРТОСТІ

одиниці друкованої площі

Для укладання угод про надання послуг щодо публікації передвиборної агітації на місцевих виборах у 2020 році встановлено наступні розцінки вартості одиниці друкованої площі у газеті «RIA» (свідоцтво про державну реєстрацію газети серії КВ № 18211-7011ПР від 04.10.2011 р.), м. Вінниця:

| | кольорова сторінка, грн. за 1 см² | ч/б сторінка, грн. за 1 см² |
|---|---|---|
| Перша сторінка | 48.00 | - |
| Сторінка до розвороту | 26.00 | 20.80 |
| Сторінка після розвороту | 22.00 | 17.60 |
| Остання сторінка | 39.00 | - |

Ціна вказана без врахування ПДВ

555111

ТОВ «Телерадіокомпанія «Всім Радіо» встановлює наступні розцінки одиниці ефірного часу (секунди) для проведення передвиборчої агітації до чергових місцевих виборів 2020 р.

| Тип розміщення: | ОКЕЙ 105.4 FM Хмельницький | ОКЕЙ 99.5 FM Козятин | ОКЕЙ 105,5 FM Хмільник |
|---|---|---|---|
| Трансляція реклами в рекламних блоках | 1,50 грн | 1,00 грн | 1,00 грн |

Ціна вказана без врахування ПДВ

555111

Для сільського краєзнавчого музею придбаю форму ВМФ СРСР, безкозирки різн.флотів (098)041-94-39, (093)376-34-45

**ДОРОГО КУПЛЮ ФОТОАПАРАТИ, ОБ'ЄКТИВИ, ФАРФОРОВІ СТАТУЕТКИ, ЗНАЧКИ, МЕДАЛІ ТА ІН. (097) 872-46-64, 57-30-64**

**ЗАКУПОВУЮ ЧОРНИЙ ТА КОЛЬОРОВИЙ БРУХТ. МАГНІТОФОН «ШАРП» ТА ІНШЕ. (097) 872-46-64, 57-30-64**

**ЗАКУПОВУЄМО ЧОРНИЙ ТА КОЛЬОРОВИЙ МЕТАЛИ. ДЕМОНТАЖ, САМОВИВІЗ. (067) 263-09-40**

**КАРТИНИ, МЕЛЬХІОР, ФОТОАПАРАТИ, БІЖУТЕРІЯ, ФАРФОРОВІ СТАТУЕТКИ, ПАРФУМИ СРСР. (097) 872-46-64, 57-30-64**

**КУПЛЮ ДОРОГО! ГАЗ.КОЛОНКИ, ХОЛОДИЛЬНИКИ, ПРАЛ.МАШИНИ, ГАЗ.ПЛИТИ, Т/В,МАГ.»МАЯК». (097) 872-46-64, 57-30-64**

**КУПЛЮ ДОРОГО! ПАРФУМИ, ФЛАКОНИ ЧАСІВ СРСР, ДВИГУНИ, ТРАНСФОРМАТОРИ ТА ІНШЕ. (097) 872-46-64, 57-30-64**

Куплю зерновідходи: пшеничні, кукурудзяні, суміш, 1-10т (067) 493-01-10

Куплю неліквіди. Ел.дв. б/в. Трансф., кабель, силові. Редуктори. КіПа. Тельфери болгарські. АТС, СРСР. Автомати, пускачі. (098) 179-45-80

**КУПЛЮ СВІЖУ ЯГОДУ: ГОРОБИНУ, БУЗИНУ, ОБЛІПИХУ, КИЗИЛ, ЯБЛУКА, ГРУШУ. САМ ЗАБЕРУ! (098)157-68-60, М.ВІННИЦЯ**

**МЕТАЛОБРУХТ ЧОРНИЙ, КОЛЬОРОВИЙ ТА НЕПОТРІБНІ РЕЧІ, МАГНІТОФОН SHARP. (097) 872-46-64, 57-30-64**

**МОНЕТИ, НАГОРОДИ, ІКОНИ, ГОДИННИКИ, БІЖУТЕРІЮ, РАДЯНСЬКІ ІГРАШКИ, ЯЛИНКОВІ, ДИТ. (097) 872-46-64, 57-30-64**

**МОТЛОХ, МЕТАЛОЛОМ, РАДІОПРИЛАДИ, РАДІОДЕТАЛІ, ГАЗ.КОЛОНКУ, ЕЛ.ДВИГУН. (098) 753-77-50**

**РАДІОДЕТАЛІ, РАДІОЛАМ., РЕЛЕ, РАДІОПЛАТИ, МАГНІТОФОНИ, ОСЦИЛОГРАФИ, Т/В, ФОТОАП. (098) 753-77-50**

**ФАРФОРОВІ СТАТУЕТКИ, РАДЯНСЬКІ ПАРФУМИ СРСР, МЕТАЛ. (097) 872-46-64, 57-30-64**

### 25.3 РІЗНЕ

**ДОПОМОЖУ ЛЕГКО ТА БЕЗБОЛІСНО КИНУТИ ПАЛИТИ АБО ВЖИВАТИ АЛКОГОЛЬ. (067)912-99-11, (066)500-34-02**

**ОРЕНДА ТОРГ.МАЙДАНЧИКА У М.ВІННИЦЯ, ВУЛ.ПРИВОКЗАЛЬНА ДЛЯ БІЗНЕСУ, МОЖЛИВО ПІД МАФИ, 180КВ.М. ОБЛАШТОВАНИЙ ТРОТУАРНОЮ ПЛИТКОЮ, ОГОРОЖЕЮ, ОЗЕЛЕНЕННЯМ, АЛЬТАНКОЮ. (096)438-47-17, (098)650-96-01**

ТУРБІНИ
РЕМОНТ, всіх видів турбокомпресорів
ДІАГНОСТИКА
Гарантія. Д/р 15 років
www.scherbak-turbo.uaprom.net
12722U
т.: 067-932-22-33, 099-447-40-88
444184

ТОП 20
Довідка і відгуки Вінниці на www.20.ua
45 000 вінничан вже написали відгуки про заклади та послуги.
Це допоможе Вам обрати найкраще!
555111