НЕРУХОМІСТЬ, БУДІВНИЦТВО
№ 4 26.01.2022
прийом оголошень за телефонами:
(0432) 555 135 (050) 430 03 07
(098) 166 28 06 (093) 170 23 60

VEKA LUVIN Офіційний партнер VEKA
ВІКНА • ДВЕРІ • БАЛКОНИ • ФАСАДИ
Замостянська, 26 067 432 54 85
Чехова, 7б 067 433 06 01
Київська, 49 067 431 13 46
ТОВ "ВЕКА Україна" - виробник ПВХ-профілів
505649

(ліцензія МВС України АВ № 540556 від 12.10.2010 р.)
Альфа Щит цілодобовий пульт охорони
Охоронна та пожежна сигналізація, проектування, монтаж, підключення до пульта
м. Вінниця, вул. Оводова, 63. www.ohrana.vinnica.ua
Пульт: (0432) 50 22 00, (067) 432 61 81, (063) 340 58 58 (цілодобово)
504558

1. НЕРУХОМІСТЬ: ПРОДАМ АБО ОБМІНЯЮ

1.1 ОДНОКІМНАТНІ КВАРТИРИ

К-ть кімнат/ роздільн.	Місцезна-ходження	Етаж/ етажність/ матеріал	Заг./жил./ кухня (площа)	Ціна за м²	Ціна	Куди звертатися	Нотатки
1-3	будь-який р-н	-	-	дог.	(097) 349-73-12		будинки, гуртожиток
1/-	Акад.Янгеля	11/12/ц	46/-/-	46000у.о	(096) 244-84-21		АОГВ, ЖК «Династія»
1/-	Академічна	5/8/ц	47/28/14	37500у.о	(096) 976-60-76		буд.зданий, чорнова
1/-	Барське шосе	1/10/-	45/-/-	35000у.о	(097) 626-81-67		чорнова, АОГВ
1/-	Барське шосе	2/9/ц	45/-/9	35000у.о	(067)279-90-06, (050)461-24-00		ЖК Барський, чистова, трансп.
1/-	Барське шосе	5/6/ц	42/20/11	36000у.о	(096)399-46-98, (093)404-41-50		ЖК Західний,чорнова
1/-	Барське шосе	6/9/ц	47/22/12	42000у.о	(096)355-98-42, (063)971-32-04		новобуд, чорнова,АОГВ,нотар.оф
1/-	бл.Замостя	2/3/-	30/17/5	27000у.о	(097) 280-64-21		АГВ, ремонт
1/-	бл.Замостя	2/4/-	36/-/-	35000у.о	(063)042-56-02, (098)019-45-05		2с/р, АОГВ, меблі, кондиціонер
1/-	бл.Замостя	2/9/ц	36/18/7,5	33000у.о	(063)063-56-93, (067)430-23-42		некутова, хороша квартира
1/-	бл.Замостя	3/10/ц	48/-/-	54000у.о	(098) 539-01-02		ремонт, меблі, АОГВ
1/-	бл.Замостя	3/11/ц	45/-/-	60000у.о	(068)034-07-56, (093)410-46-33		новобуд,євроремон.,теп.підл.,меб
1/-	бл.Замостя	3/3/ц	34/21/5	35000у	(096) 478-95-67		житл/стан, АГВ
1/-	бл.Замостя	4/5/ц	36/19/8	дог.	(096)379-49-45, (093)006-91-21		чеськ/пр,ремонт, р-н Локомотив
1/-	**.. БЛ.ЗАМОСТЯ**	**5/8/Ц**	**54/28/9**	**53000У.О**	**(066) 280-28-94**		**ВЛАСНИК, АОГВ, ЄВРОРЕМ, СТУДІЯ**
1/-	бл.Замостя	9/9/ц	35/-/-	33000у.о	(096) 337-14-12		б/з, житловий стан, некутова
1/-	В.Порика	4/5/п	18/-/-	15000у.о	(063) 135-48-37		кімната в гуртож.,сонячна стор
1/-	Вишенька	1/3/ц	33/14/12	дог.	(098) 370-63-60		житловий стан, торг
1/-	Вишенька	1/9/п	31/17/6	30000у.о	(097) 515-56-40		балкон засклений
1/-	Вишенька	1/9/ц	30/17/5	27000у.о	(097) 690-24-92		житл/стан, б/з, торг, термінов
1/-	Вишенька	11/11/ц	40/-/-	38000у.о	(067)279-90-06, (050)461-24-00		Престиж Хол, чистова, зданий
1/-	Вишенька	11/11/ц	40/-/15	38000у.о	(067) 439-85-92		чистова,новобуд,індивід.опал.
1/-	Вишенька	2/3/ц	33,1/14/12	дог.	(067) 336-40-38		чорнова, АГВ
1/-	Вишенька	2/3/ц	34/15/12	дог.	(097) 563-12-90		житловий стан, б/з
1/-	Вишенька	2/3/ц	40,3/15/12	29000у.о	(097) 226-14-77		новобуд, АГВ, чорнова
1/-	Вишенька	2/3/ц	40/18/12	26000у.о	(098) 803-44-24		новобуд., АГВ, від забудов.
1/-	Вишенька	2/3/ц	43/19/11	32000у.о	(067)268-82-89, (063)274-05-86		АОГВ, новобуд, ЖК Джерельний
1/-	Вишенька	2/9/ц	45/-/10	35500у.о	(067)268-82-89, (063)274-05-86		новобуд, АОГВ, чорнова, котел
1/-	Вишенька	3/9/ц	21/12/5	22500у.о	(093) 740-98-53		косм/рем
1/-	Вишенька	4/5/ц	19/13/-	15000у.о	(098) 367-65-97		ремонт, некут., зручна, на 4х.
1/-	Вишенька	4/5/ц	26/18/-	15000у.о	(097) 488-97-93		гуртожиток, гарний житл.стан
1/-	Вишенька	4/6/-	43/-/-	35000у.о	(063)042-56-02, (098)019-45-05		ЖК Західний
1/-	Гніван.шосе	6/10/ц	46/-/-	29500у.о	(063)631-49-04, (096)589-62-53		АОГВ, штукатурка, радіатори
1/-	дал.Замостя	9/10/-	34/-/9	38000у.о	(097) 626-81-67		ремонт, вбуд.меблі, техповерх
1/-	ЖК «Династія»	11/12/ц	46/18/19	дог.	(096) 976-60-76		АОГВ, чорнові роботи
1/-	Замостя	2/2/ц	31,5/-/7	25000у.о	(063) 897-77-31		ремонт, нова сантех.,АОГВ,меб.
1/-	Замостя	4/10/ц	43/17/15	32300у.о	(063)063-56-93, (067)430-23-42		новобуд, АОГВ, терміново
1/-	Замостя	5/9/ц	39/18/10	26000у.о	(063)063-56-93, (067)430-23-42		простора кварт, балк.не заскл.
1/-	К.Маркса	3/5/ц	25/-/17	13800у.о	(068)034-07-56, (093)410-46-33		в/зр.на 2х, пл.вікна, ремонт
1/-	К.Маркса	4/4/ц	32/-/-	28000у.о	(097) 070-59-13		М.Шимка, терміново!
1/-	К.Маркса	5/9/п	34/18/8	27000у.о	(068)051-94-48, (063)306-72-42		житловий стан
1/-	Київська	1/3/п	17,5/-/8	14000у.о	(067) 458-25-90, (093) 732-28-65		ремонт, зручн.на 4 сім'ї
1/-	Київська	1/5/ц	22/18/-	20000у.о	(097) 515-56-40		ремонт, пл.вік, свій с/в, кухн
1/-	Київська	1/5/ц	24/18/-	дог.	(097) 349-73-12		ремонт, гуртожиток
1/-	Київська	10/10/-	68/-/-	20000у.о	(063)042-56-02, (098)019-45-05		тех.поверх
1/-	Київська	10/12/ц	50/-/-	45500у.о	(097) 701-17-40		чорнова, Набережний квартал
1/-	Київська	3/5/ц	25/15/4	11000у.о	(097) 690-24-92		косм.рем, в/зр на 4х, лічильн.
1/-	Київська	4/4/ц	47/-/18,5	30000у.о	(067) 172-47-37		«Артхаус2», здача 22р.
1/-	Київська	4/5/ц	17,7/-/-	16500у.о	097) 117-45-61		свої зручності,окремо лічильн.
1/-	Київська	4/5/ц	26/21,2/-	14900у.о	(067) 439-85-92		євроремон, некутова, в/зр на 5х
1/-	Київська	5/5/ц	22/17/-	11500у.о	(097) 518-80-97		пл.вікно, нові дв, в/зр на 6
1/-	Кн.Коріатович	2/4/ц	17/-/-	11500у.о	(096)627-26-23, (063)326-22-11		гуртожит., 2 комори, житл/стан
1/-	Кн.Коріатович	4/5/-	32/-/-	28000у.о	(096) 244-84-21		зупинка трол., бойлер, лічил.
1/-	Космонавтів	1/5/ц	30/18/6	34000у.о	(097)703-51-80, (093)027-80-92		ремонт, пл.вікна, меблі
1/-	Космонавтів	3/5/п	31/17/6	30000у.о	(096)627-26-23, (063)326-22-11		житловий стан
1/-	Космонавтів	3/5/ц	34/-/7	30000у.о	(097) 488-97-93		житл/стан, пл.вікна, некутова
1/-	Миколаївська	5/8/ц	36/18/9	32500у.о	(098) 590-01-50		новобуд, АОГВ, чистова
1/-	Набер.квартал	10/12/ц	50/20/15	45000у.о	(096) 976-60-76		чорнова
1/-	Пирогова	3/10/п	34/18/7,5	дог.	(096) 976-60-76		хороший житловий стан
1/-	Поділля	11/13/ц	48/21/13	51000у.о	(097)442-77-88, (063)135-57-84		дахова котельня, ел.плити
1/-	Поділля	6/9/-	45/-/15,7	58500у.о	(098)312-44-22, (093)798-80-90		АОГВ, ремонт, переуступка
1/-	Поділля	9/9/ц	47/19/17	45500у.о	(097)722-88-13, (093)424-29-81		зданий, АОГВ, батереї
1/-	р-н «Урожаю»	1/3/ц	36,5/16/14	дог.	(097) 280-60-01		АГВ, чорнова
1/-	р-н «Урожаю»	1/3/ц	44/18/10	дог.	(098) 803-44-24		новобуд, АГВ, чорнова
1/-	р-н «Урожаю»	7/9/п	34/17/8	34000у.о	(067)456-64-70, (093)797-97-63		гарний житл/стан, некутова
1/-	р-н Водоканал	2/5/ц	18/14/-	дог.	(063)631-49-04, (096)589-62-53		рем.,нов.ел.провод.,в/зр на 4х
1/-	с.Пирогове	2/3/ц	40/-/12	35000у.о	(067)268-82-89, (063)274-05-86		новобуд, АОГВ, гарне планув.
1/-	Свердл.масив	11/12/ц	48/28/9	59500у.о	(067)820-11-43, (063)371-90-73		АОГВ, ремонт
1/-	Слов'янка	10/10/ц	45/19/17	37000у.о	(097)722-88-13, (093)424-29-81		АОГВ
1/-	Слов'янка	3/8/ц	49/16/18	58000у.о	(097) 117-45-61		стильний ремонт, АОГВ, + гараж
1/-	Слов'янка	5/9/п	34/18/7,5	30900у.о	(067) 994-45-89		є балкон, кладовка,замін.труби
1/-	смт Літин	1/2/ц	32/23/9	6800у.о	(067)456-64-70, (093)797-97-63		центр, хороший житл/стан
1/-	смт Стрижавка	1/6/ц	42/-/8,8	30000у.о	(063) 135-48-37		чорнова, переуступка
1/-	смт Стрижавка	2/5/ц	40,5/-/-	22500у.о	(063) 296-14-17		АОГВ, стяжка,здача до кін.року
1/-	смт Стрижавка	4/5/ц	47,5/-/18	48000у.о	(063) 135-48-37		кондиц., євроремон, тепла підл.
1/-	Станіславськ.	5/5/ц	15/-/-	12400у.о	(063) 135-48-37		гарн.ремонт, с/в на 2 кімнати
1/-	Старе місто	1/1/ц	20/15/5	14000у.о	(097) 117-45-61		кімната в будинку, часткзручн
1/-	Старе місто	4/5/ц	31/14,5/5,5	30000у.о	(097) 263-06-91		гарний стан, вул. Щорса
1/-	Старе місто	4/5/ц	34/19/6	31000у.о	(067)456-64-70, (093)797-97-63		відм. житл.стан, АОГВ
1/-	Тяжилів	2/5/ц	25//18/-	16000у.о	(068)034-07-56, (093)410-46-33		ремонт,свої зручності,коридор
1/-	Тяжилів	3/5/-	34/-/-	28000у.о	(097) 070-59-13		терміново, житловий стан
1/-	Тяжилів	5/5/ц	28/17/5	23500у.о	(067) 934-81-16		ремонт, школа, колонка
1/-	Тяжилів	6/11/-	51,1/-/10,3	41500у.о	(098)312-44-22, (093)798-80-90		АОГВ, під ремонт, поруч 11кв.м
1/-	Хм.шосе	1/10/ц	46/18/14	48000у.о	(096)602-69-10, (063)104-63-50		ремонт, АОГВ
1/-	Центр	1/2/ц	17/17/-	10500у.о	(067) 681-90-81		квартира без зручностей
1/-	Центр	1/2/ц	30/20/5	35500у.о	(097) 193-63-37		АГВ, житл/ст, можл.під комерц.
1/-	Центр	2/6/-	39/20/7	35500у.о	(097) 488-97-93		косм/рем, балкон, колонка
1/-	Центр	3/3/ц	35,6/-/-	27000у.о	(063) 897-77-31		житл/стан, АОГВ, меблі, балкон
1/-	Центр	3/3/ц	36/20/-	27500у.о	(067) 439-85-92		ремонт, балкон, колонка
1/-	Центр	5/6/ц	47/20/15	46000у.о	(063) 274-15-65		чорнова, лоджія в кімнаті
1/-	Чехова	-	-	12000у.о	(097)297-88-18, (093)340-13-82		гуртожиток,р-н Гроша, тех.,меб
1/-	Юності	1/9/ц	28,8/-/4,9	27500у.о	(098)312-44-22, (093)798-80-90		без ремонту, нові труби,лічил.
1/-	Юності	11/11/-	40/-/10	38000у.о	(097) 738-24-86		новобуд, АОГВ, чистова
1/-	Юності	11/11/ц	41/20/10	38000у.о	(096)627-26-23, (063)326-22-11		інд.опалення, новобуд
1/-	Юності	11/11/ц	42/18/14	40000у.о	(097) 228-90-52		зданий, чорнова, Престиж Хол
1/-	Юності	11/12/ц	40/16/13	38000у.о	(098) 590-01-50		новобуд, зданий, чистова
1/-	Юності	2/9/ц	30/-/6	27000у.о	(097)703-51-80, (093)027-80-92		без/рем, пл.вікна,велика кімн.
1/-	Європ.квартал	7/12/ц	41/17/12	24000у.о	(063)063-56-93, (067)430-23-42		новобуд, спокійний двір, АОГВ

1.2 ДВОКІМНАТНІ КВАРТИРИ

К-ть кімнат/ роздільн.	Місцезна-ходження	Етаж/ етажність/ матеріал	Заг./жил./ кухня (площа)	Ціна за м²	Ціна	Куди звертатися	Нотатки
2/-	Академічна	2/5/ц	60/32/9	75000у.о	(096)627-26-23, (063)326-22-11		АОГВ, євроремон., меблі, техніка
2/-	Артема	2/2/ц	43/29/7	40000у.о	(067) 681-90-81		євроремон., АОГВ, меблі, техніка
2/-	бл.Замостя	1/1/ц	38/27/4	29500у.о	(097) 117-45-61		пл.вікна, під ремонт, окр.вхід
2/-	бл.Замостя	2/3/ц	36/-/-	38000у.о	(097) 626-81-67		житловий стан
2/-	бл.Замостя	2/3/ц	36/26/5	35000у.о	(096)208-76-18, (050)787-67-88		АОГВ, житл/стан, пл.вікна,меб.
2/-	бл.Замостя	2/3/ц	36/27/5	35000у.о	(096) 682-29-83		АОГВ, гарн.стан, пл.вік, меблі
2/-	бл.Замостя	2/3/ц	36/27/5	35000у.о	(096)399-46-98, (093)404-41-50		АОГВ, меблі, техніка, гараж
2/-	бл.Замостя	2/5/ц	45/-/-	40000у.о	(068)034-07-56, (093)410-46-33		гарн/рем, пл.вікна, з меблями
2/-	бл.Замостя	3/5/ц	37/-/6	31000у.о	(068)034-07-56, (093)410-46-33		центр міста, закритий двір
2/-	бл.Замостя	3/5/ц	45/30/6	35000у.о	(097)297-88-18, (093)340-13-82		житловий стан
2/-	бл.Замостя	-	44/30/6	33000у.о	(063)631-49-04, (096)589-62-53		гарний житловий стан
2/-	бл.Замостя	6/10/ц	47/27/7	51000у.о	(067) 566-32-52		новий ремонт, тепла підлога
2/-	бл.Київська	4/5/ц	43/28/6	39000у.о	(050)313-62-62, (067)503-53-62		охайний стан, кахлі, пл.вікна
2/-	Вишенька	1/5/ц	45/-/5	36700у.о	(067) 439-85-92		житловий стан
2/-	Вишенька	1/5/ц	46/-/-	36900у.о	(096) 337-14-12		некутова, житловий стан
2/-	Вишенька	2/3/ц	52/30/12	37000у.о	(097) 226-14-77		АГВ, чорнова
2/-	Вишенька	3/11/ц	54/-/-	55500у.о	(063)390-30-30, (067)121-41-22		чорнова, АОГВ, новобуд
2/-	Вишенька	3/3/ц	52/32/16	дог.	(098) 370-63-60		чорнова, АГВ
2/-	Вишенька	3/5/п	43/-/5	43000у.о	(096)458-83-40, (093)371-51-91		гарний стан, АОГВ, некутова
2/-	Вишенька	3/5/ц	42/27/6	32000у.о	(063)063-56-93, (067)430-23-42		зручне місцерозташування
2/-	Вишенька	4/12/ц	64/20/17	дог.	(096)379-49-45, (093)006-91-21		Юності, АГВ, чистова, новобуд
2/-	Вишенька	5/6/ц	81/-/-	79000у.о	(096) 602-32-95		ремонт, гардеробна, техніка
2/-	Вишенька	6/10/ц	65/37/14	67500у.о	(067)164-58-27, (063)814-16-14		чорнова, АОГВ, тепла підлога
2/-	Вишенька	6/10/ц	65/37/15	69700у.о	(067)424-68-30, (063)274-06-41		новобуд, 2 б/з, АОГВ
2/-	Вишенька	6/11/ц	65/-/12	67000у.о	(098) 367-65-97		новобуд, АОГВ, тепла підлога
2/-	Вишенька	7/9/п	72/-/-	51000у.о	(063)270-61-63, (068)045-18-15		АГВ, мас.Барський, кладова
2/-	Вишенька	9/11/ц	66/35/17	63000у.о	(097)722-88-13, (093)424-29-81		АОГВ, батереї
2/-	Городецького	3/3/ц	50/-/6	40000у.о	(067)458-25-90, (093)732-28-65		АОГВ, житл.стан, великий б/з
2/-	Замостя	1/2/ц	60/30/12	58000у.о	(067)789-78-11, (063)130-38-99		ремонт, меблі, техніка, гараж
2/-	Замостя	10/10/ц	68/36/17	38000у.о	(096) 976-60-76		чорнова
2/-	Замостя	2/4/-	40/-/-	36000у.о	(097) 280-64-21		АГВ, є гараж, косм.рем.
2/-	Замостя	3/-/ц	70/-/16	38000у.о	(067) 336-40-38		чорнова, АГВ, паркомісце
2/-	Замостя	4/5/п	45/29/6	32000у.о	(097) 690-24-92		б/з, житл/стан, торг, роздільн
2/-	Зулінського	4/5/ц	68/-/-	42000у.о	(097) 263-06-91		гарний житл/стан, часткмеблі
2/-	К.Маркса	2/4/-	44/28/6	40000у.о	(096) 729-88-90		гарний стан, кондиціонер
2/-	Київська	1/5/ц	40,2/-/-	22500у.о	(096) 951-35-56		кімн.в гурт.,зр.,кухня на 3сім
2/-	Київська	1/5/ц	42/27/9	30000у.о	(096)458-83-40, (093)371-51-91		ремонт, меблі, високий цоколь
2/-	Київська	10/12/ц	50/-/-	50000у.о	(096) 682-29-83		АОГВ, б/з, вікна в двір
2/-	Київська	4/4/ц	60/35/14	42000у.о	(067) 172-47-37		Арт Хаус, здача весна 22р.
2/-	Київська	4/5/ц	44/31/6	34000у.о	(098) 225-09-25		житловий стан, гарне місце
2/-	Київська	-	47/28/6	46000у.о	(067)322-99-85, (073)131-79-07		євроремонт,залишаються усі меб
2/-	Київська	5/5/ц	44/30/6	35000у.о	(096) 682-29-83		житл/стан, б/з, колонка, некут
2/-	Київська	6/9/ц	63/-/-	45000у.о	(063)270-61-63, (068)045-18-15		АОГВ, новобуд, ремонт
2/-	Кн.Коріатович	3/12/ц	57/35/12	62000у.о	(097)228-90-52, (063)217-17-36		АОГВ, ремонт, 2 б/з
2/-	Кн.Коріатович	3/5/ц	40/-/-	37500у.о	(067) 934-81-16		ремонт, меблі, техніка
2/-	**КОСМОНАВТІВ**	**3/5/П**	**43,5/-/-**	**45000У.О**	**(067) 433-21-52**		**ВЛАСНИК, ІНД.ОПАЛ., КАП/РЕМ**
2/-	**КОСМОНАВТІВ**	**3/5/Ц**	**44/29/6**	**45000У.О**	**(067)877-36-23, (098)048-32-72**		**ЖИТЛ/СТ.ХОРОШ., АГВ, ПЛ.ВІКНА**
2/-	м.Гнівань	1/5/-	53,5/-/12,5	23000у.о	(096) 378-75-75		євроремонт, меблі, техніка
2/-	м.Гнівань	4/5/ц	39/24/6	дог.	(096) 601-44-32		житл/стан, тихий район, торг
2/-	Магістратська	14/14/ц	52/32/8	42000у.о	(093)141-22-82, (098)079-48-48		торг, + тех. поверх
2/-	Немир.шосе	3/9/ц	45,5/-/-	32000у.о	(063) 135-48-37		житловий стан
2/-	Немир.шосе	7/9/ц	26/13/13	25000у.о	(097) 070-59-13		ремонт, в гуртожитку секція
2/-	Острозького	11/11/ц	80/-/-	82500у.о	(097) 018-61-11		АГВ, меблі, техніка, ремонт
2/-	Острозького	11/11/ц	80/-/20	92500у.о	(097) 018-61-11		євроремонт, меблі, техніка
2/-	Поділля	1/5/ц	87/45/20	66000у.о	(096) 976-60-76		житловий стан, АОГВ, торг
2/-	Пушкіна	5/8/ц	64/34/11	66500у.о	(096) 244-84-21		чистова,розводка електрики,вид
2/-	р-н «Урожаю»	3/12/-	65/32/18	70000у.о	(096) 378-75-75		євроремо., меблі, техніка, АОГВ
2/-	р-н «Урожаю»	4/5/ц	50/30/9	47000у.о	(063)270-61-63, (068)045-18-15		чеськ/пр, гарний стан
2/-	р-н ВПЗ	1/5/ц	41/24/6	30000у.о	(096)208-76-18, (050)787-67-88		хороший житл/ст., б/з, бойлер
2/-	С.Зулінського	2/5/ц	34/-/-	22800у.о	(063)135-57-84, (097)442-77-88		торг, свої зручності
2/-	Слов'янка	2/9/п	52/32/8	55000у.о	(063)631-49-04, (096)589-62-53		євроремонт, меблі, пл.вікна
2/-	смт Браїлів	3/3/ц	49/30/8	13000у.о	(067)268-82-89, (063)274-05-86		АГВ, житл/стан, школа, садок
2/-	смт Літин	2/2/ц	43/30/7	18500у.о	(063)033-04-48, (096)833-44-70		АОГВ, житловий стан
2/-	Тяжилів	3/5/ц	44/-/31	21000у.о	(096)399-46-98, (093)404-41-50		житл.стан, пл.вік,2кімн.в гурт
2/-	Хм.шосе	1/1/ц	37/20/8	36000у.о	(067) 172-47-37		АОГВ, ремонт, меблі, 2 с
2/-	Центр	1/-/-	34/-/-	20000у.о	(097) 280-64-21		АГВ, житл/стан,косм/рем,окр.вх
2/-	Центр	1/1/-	36/-/5	36000у.о	(067)164-58-27, (063)814-16-14		житловий стан, без ванни
2/-	Центр	14/14/ц	52/32/8	42000у.о	(093)141-22-82, (098)079-48-48		торг, гарний стан, чуд.краєвид
2/р	Пирогова	1/4/ц	44/29/7	37000у.о	(096) 558-22-32		ремонт, гарний стан, мож.обмін

1.3 ТРИКІМНАТНІ КВАРТИРИ

К-ть кімнат/ роздільн.	Місцезна-ходження	Етаж/ етажність/ матеріал	Заг./жил./ кухня (площа)	Ціна за м²	Ціна	Куди звертатися	Нотатки
3/-	Академічний	8/8/ц	87/50/14	65000у.о	(096) 833-44-70		чистова, є тех.поверх, АОГВ
3/-	бл.Замостя	3/9/ц	67,5/-/9,6	46500у.о	(063)296-14-17, (098)709-54-51		л/з, б/з, під рем, на 2 стор.

К-ть кімнат/ роздільн.	Місцезна-ходження	Етаж/ етажність/ матеріал	Заг./жил./ кухня (площа)	Ціна за м²	Ціна	Куди звертатися	Нотатки
3/-	бл.Замостя	8/10/ц	66/39/8	58000у.о	(096)399-46-98, (093)404-41-50		-
3/-	бл.Замостя	9/9/ц	61/40/8	53000у.о	(067) 430-57-95		меблі, техніка, лічильники
3/-	бл.Замостя	9/9/ц	70/-/-	48000у.о	(067)566-32-52, (097)701-17-40		житл/стан, торг, пл.вікна
3/-	Брацлавська	2/5/ц	64/35/9	37500у.о	(096)627-26-23, (063)326-22-11		косметичний ремонт
3/-	Ващука	2/5/п	60/44,6/5,3	50000у.о	(063) 135-48-37		гарн/стан, на 2-6 збільш.кухня
3/-	Ващука	9/9/п	64/-/9	45500у.о	(097) 488-97-93		житл/стан, некутова, торг, меб
3/-	Вишенька	4/5/п	44/-/6	37500у.о	(097) 560-37-25		житловий стан
3/-	Вишенька	4/5/п	47/30/7	38000у.о	(097)411-28-02, (093)919-99-89		торг, гарний стан, збіл.кухня
3/-	Вишенька	4/5/ц	60/38/6	дог.	(096) 601-44-32		житл/стан, розвинена інфрастр.
3/-	Вишенька	4/9/ц	76/54/12	69000у.о	(098) 471-71-35		євроремонт, бойлер, велика л/з
3/-	Вишенька	5/5/п	61/-/5	37000у.о	(098) 367-65-97		житловий стан,окремі кімнати
3/-	Вишенька	6/11/ц	104/-/-	95000у.о	(063)390-30-30, (067)121-41-22		АОГВ, чорнова, Престиж Хол
3/-	Вишенька	6/9/ц	72/50/10	44000у.о	(096)379-49-45, (093)006-91-21		житловий стан, пласт.вікна
3/-	Гладкова	1/2/ц	52/-/8	33000у.о	(063) 897-77-31		косм/рем,можл.добуд.,закр.двір
3/-	Замостя	1/2/ц	52/-/6	33000у.о	(096) 759-59-45		закритий двір, поруч озеро
3/-	Замостя	5/9/п	61/40/7	37000у.о	(068)051-94-48, (063)306-72-42		косм.ремонт, 2 балкони
3/-	Замостя	8/9/ц	61/10/-	57000у.о	(096) 759-59-45		гар/стан, кладовка між поверх
3/-	Замостя	8/9/ц	65/45/10	41500у.о	(096)208-76-18, (050)787-67-88		простий житл/стан, б/з
3/-	К.Маркса	1/9/п	64/40/9	40000у.о	(096)602-69-10, (063)104-63-50		хорший житловий стан
3/-	Келецька	5/5/ц	62/45/6	37000у.о	(097) 690-24-92		терміново, торг, житл.стан
3/-	Келецька	6/9/п	63/38/9	62000у.о	(097) 193-63-37		ремонт,пл.вікна, тепла підлога
3/-	Келецька	7/10/ц	65/-/9	дог.	(097) 563-12-90		ремонт, меблі
3/-	Київська	3/12/ц	100/62/20	118000уо	(093)141-22-82, (098)079-48-48		Набер.квартал, ремонт, меблі
3/-	Київська	8/16/м	75/43/11	45000у.о	(068)051-94-48, (063)306-72-42		житл/стан, пл.вікна, 2 лоджії
3/-	Космонавтів	5/5/п	64/45/7	42000у.о	(096) 976-60-76		некутова, хороший стан
3/-	Коцюбинського	3/9/п	62/37/8	40000у.о	(096)627-26-23, (063)326-22-11		простий стан
3/-	Коцюбинського	5/9/ц	66,9/-/-	45000у.о	(067) 934-81-16		житловий стан
3/-	м.Гнівань	2/2/ц	65/45/10	19000у.о	(097) 499-69-45		житл/стан, АОГВ, пл.вікна
3/-	м.Козятин	2/4/ц	52/-/-	23600у.о	(063)042-45-05, (098)019-45-05		АОГВ, без комісії агенству
3/-	Пирогова	3/5/ц	55/-/6	40000у.о	(067)432-45-12, (073)060-55-15		житл/стан, некутова, зупинка
3/-	Поділля	-	107/56/25	87000у.о	(097) 515-56-40		євроремонт, 2 б/з, АОГВ
3/-	Поділля	4/9/ц	86/48/11,6	81000у.о	(067) 994-45-89		АОГВ, балкон, лоджія, с/в розд
3/-	Поділля	8/9/ц	93/55/17	135000уо	(098) 590-01-50		АОГВ, ремонт, меблі, техніка
3/-	**ПОДІЛЛЯ**	**9/9/-**	**107,2/54,6/25**	**85000У.О**	**(067) 385-96-77**		**ВЛАСНИК,АОГВ,ЄВРОР.,ЗАКР.ДВІР**
3/-	р-н «Урожаю»	1/9/п	63/40/10	46500у.о	(096) 602-32-95		гарний стан, меблі, паркет
3/-	р-н «Урожаю»	6/9/п	63/-/9	41000у.о	(097)703-51-80, (093)027-80-92		хор.житл/стан, б/з,окремі кім.
3/-	р-н ОЖК	5/5/ц	58/45/8	48000у.о	(097) 560-37-25		АОГВ, торг, тех.поверх
3/-	с.Агрономічне	4/4/ц	72/-/12	61500у.о	(063)390-30-30, (067)121-41-22		буд.2012р, АОГВ, ремонт, меблі
3/-	Слов'янка	1/10/ц	65/39/10	58000у.о	(096)355-98-42, (063)971-32-04		гарний житл/стан, лічильники
3/-	Слов'янка	1/5/ц	76/-/11	56500у.о	(097) 560-37-25		ремонт, б/з, л/з, підвал
3/-	Слов'янка	-	64/40/10	48000у.о	(063)631-49-04, (096)589-62-53		ремонт, некутова
3/-	Слов'янка	7/9/ц	64/30/10	46000у.о	(096)379-49-45, (093)006-91-21		пл.вікна, житл/стан, некутова
3/-	смт Літин	3/5/ц	75/40/8	45000у.о	(096) 833-44-70		ремонт, АОГВ, пл.вікна, торг
3/-	Старе місто	2/9/ц	68/-/-	75000у.о	(067) 337-14-12		АОГВ, житловий стан
3/-	Центр	1/1/ц	65/-/10	40000у.о	(097) 560-37-25		АОГВ, ремонт, торг
3/-	Центр	1/1/ц	72/-/-	34000у.о	(097) 168-17-36		-
3/-	Центр	2/2/ц	75/-/7	57000у.о	(097) 738-24-86		АОГВ, ремонт, камін
3/-	Центр	3/5/ц	50/-/-	52000у.о	(098)225-09-25, (063)702-19-84		ремонт, площа Гагаріна
3/-	Центр	4/9/ц	70/-/-	дог.	(063)390-30-30, (067)121-41-22		євроремонт, краєвид на Буг

1.4 ЧОТИРИКІМНАТНІ КВАРТИРИ

К-ть кімнат/ роздільн.	Місцезна-ходження	Етаж/ етажність/ матеріал	Заг./жил./ кухня (площа)	Ціна за м²	Ціна	Куди звертатися	Нотатки
4/-	Акад.Янгеля	2/5/ц	62/-/6	44500у.о	(067)458-25-90, (093)732-28-65		АОГВ, житловий стан
4/-	Вишенька	4/5/п	64/45/6	44000у.о	(097) 117-45-61		торг,пл.вік, б/з, нова колонка
4/-	Вишенька	5/5/ц	62/39/6	45000у.о	(067)503-53-62, (050)313-62-62		гарний стан, кахлі
4/-	Вишенька	5/5/ц	74/-/-	дог.	(067)279-90-06, (050)461-24-00		чеськ/пр, лоджія,косм/рем,меб.
4/-	Вишенька	5/9/ц	73/-/9	52000у.о	(098)252-83-87, (063)694-75-77		під ремонт, металопласт. вікна
4/-	Жуковського	9/9/ц	78/45/10	52000у.о	(067)503-53-62, (050)313-62-62		охайна, гарний краєвид
4/-	М.Амосова	10/10/ц	80/-/-	45000у.о	(097) 967-76-85		гарний стан, балкон, лоджія
4/-	П.Тичини	4/5/ц	81/-/-	35000у.о	(096) 729-88-90		під ремонт
4/-	Сабарів	2/2/ц	100/-/-	82000у.о	(098) 225-09-25		15 с, в/зр., все нове
4/-	Старе місто	11/14/п	90/57/10,5	60000у.о	(096) 337-14-12		житл/стан, бойлер, закр.двір
4/-	Тяжилів	-	95/-/-	50000у.о	(097) 070-59-13		добротний буд., 2 времянки, 4с

1.5 П'ЯТИКІМНАТНІ КВАРТИРИ

К-ть кімнат/ роздільн.	Місцезна-ходження	Етаж/ етажність/ матеріал	Заг./жил./ кухня (площа)	Ціна за м²	Ціна	Куди звертатися	Нотатки
5/-	Центр	3/4/ц	155/-/10	90000у.о	(098)252-83-87, (063)694-75-77		2 рівні, АОГВ, житловий стан

1.6 БУДИНКИ

К-ть кімнат/ роздільн.	Місцезна-ходження	Етаж/ етажність/ матеріал	Заг./жил./ кухня (площа)	Ціна за м²	Ціна	Куди звертатися	Нотатки
2/-	**БУЧМИ**	**1/-**	**70/35/9**	**40000У.О**	**(067)877-36-23, (098)048-32-72**		**Ч/Б, 7,8С, ЖИТЛ.СТАН, В/ЗР.**
2/-	Бучми	-	72/-/8	35000у.о	(067) 566-32-52		газ, світло, торг
2/-	Він.Хутори	1/1/ц	65/40/10	29000у.о	(097) 263-06-91		газ в буд., гараж
2/-	Він.Хутори	2/2/ц	80/-/-	16500у.о	(068)034-07-56, (093)410-46-33		житл/стан, 6 с, 4 с
2/-	Вінниця	2/-	45/30/7	обмін	(093) 740-98-53		обмін на 1-кім.кварт. 36кв.м.
2/-	Корея	2/2/ц	160/-/-	400/кв.	(097) 623-86-80		400уо/кв.м,рем.,центр.вода,кан
2/-	Слов'янка	1/1/ц	40/-/-	42000у.о	(067)268-82-89, (063)274-05-86		житл/стан, АОГВ, центр.вода
2/-	смт Стрижавка	1/1/ц	34/-/-	20000у.о	(067) 439-85-92		житл/стан, газ, піч, крин.,22с
2/-	Центр	1/1/ц	45/-/12	33000у.о	(063) 274-15-65		3види опал., зручн., ремонт
3/-	бл.Замостя	1/1/ц	70/-/-	40000у.о	(097) 626-81-67		6,5с землі, всі комун., рівна
3/-	Замостя	-	60/-/-	26000у.о	(097) 280-64-21		ч/б, 2 с, АГВ, косм.ремонт
3/-	Корея	1/1/ц	95/62/-	дог.	(097) 518-80-97		АГВ, 4 сотки, гарний стан
3/-	мас.Окружний	2/2/ц	90/-/-	48000у.о	(063)217-17-36, (097)228-90-52		центральні комунікації, 2 с
3/-	с.Петрик	1/1/ц	52/-/-	12000у.о	(067)279-90-06, (050)461-24-00		ч/б+цегла, в/з, вода, газ
3/-	смт Стрижавка	1/1/ц	51/36/9	26000у.о	(063) 897-77-31		зручності, газ, 11 с
3/-	Старе місто	1/ц	150/70/19	90000у.о	(096) 478-95-67		ремонт, в/зр., 5 с землі
3/-	Чехова	1/1/ц	50/30/7	35000у.о	(067)458-25-90, (093)732-28-65		2,5 с, зручності
4/-	бл.П'ятничани	2/2/ц	90/-/16	39000у.о	(096) 205-28-81		всі зручності, меблі, 4 сотки
4/-	Він.Хутори	1/1/ц	122/-/16,5	45000у.о	(096) 759-59-45		12 с, криниця, торг
4/-	Київська	1/1/ц	65/41/7	53000у.о	(067)268-82-89, (063)274-05-86		5,4 с, зручності
4/-	Корея	2/2/ц	135/-/-	80000у.о	(096) 361-56-00		чорновий, 4 с землі
4/-	П'ятничани	2/2/ц	120/-/-	дог.	(096) 205-28-81		всі зручності, ремонт
4/-	с.Бохоники	2/2/ц	160/-/15	140000уо	(063) 274-15-65		криниця, новий рем., 10 с
4/-	с.Міз Хутори	1/ц	55/35/13	15000у.о	(096) 478-95-67		житл.стан, 58 с, сарай, погріб
4/-	с.Некрасове	1/1/ц	145/-/-	68000у.о	(098) 279-25-21		ремонт, АОГВ, криниця, вода
4/-	с.Пирогове	2/2/ц	100/-/-	57000у.о	(067)820-11-43, (063)371-90-73		житл/стан. 2гаража, р-н Склепа
4/-	Старе місто	2/2/ц	120/-/-	75000у.о	(063) 274-15-65		5с, тепла підлога, криниця,яма
5/-	**АКАДЕМІЧНЕ**	**2/-**	**110/-/-**	**65000У.О**	**(093) 917-09-07**		**ВЛАСНИК, 4С, ЧИСТОВА, З/Б ПЕР.**
5/-	**С.БЛ.ЗАРВАНЦІ**	**2/-**	**110/-/-**	**67000У.О**	**(093) 917-09-07**		**ВЛАСНИК, 4С, ЧИСТОВА, З/Б ПЕР.**
5/-	П'ятничани	1/1/ц	88/-/-	60000у.о	(096)208-76-18, (063)896-63-34		житл/стан, гараж, 8,16 с
5/-	с.Лука-Мелешк	2/2/ц	180/120/25	87000уо	(067)820-11-43, (063)371-90-73		6 с, стяжка, шпаклівка
5/-	с.Щітки	2/2/ц	140/-/-	30000у.о	(097) 623-86-80		чорновий, новобуд, 21с
5/-	**С.ЯКУШИНЦІ**	**-**	**160/-/-**	**ДОГ.**	**(067)101-51-26, (050)588-51-26**		**30С, ГАРАЖ, 380V, ГАЗ**
5/-	Старе місто	1/1/ц	120/-/-	50000у.о	(096)208-76-18, (050)787-67-88		на 2 част., 6 с, зручності
-	**АКАДЕМІЧНИЙ**	**-**	**110/-/-**	**65000У.О**	**(098) 123-17-70**		**ВЛАСНИК, 4С, НОВОБУД, КОМУНІК.**
-	Баженова	2/2/ц	195/112/30	200000уо	(097) 499-69-45		буд.2016р., альтанка, рем.
-	Барське шосе	1/1/ц	26/-/4,7	26000у.о	(097) 168-17-36		3с, АОГВ, пор.транспорт
-	Барське шосе	-	122/56/26	56000у.о	(067)322-99-85, (073)131-79-07		новобуд, комунікації, 3 с
-	Барське шосе	2/2/ц	90/-/-	48500у.о	(096)379-49-45, (093)006-91-21		новобуд, чист., міські комун.
-	Барське шосе	2/ц	50/25/10	22000у.о	(096)355-98-42, (063)971-32-04		6с, світло, криниця, на 2 вул.
-	Бевза	1/1/ц	52/35/7	47000у.о	(097) 193-63-37		ч/б,кап/рем,АОГВ,тепла підлога
-	Бучми	1/1/ц	39/-/-	24000у.о	(097) 168-17-36		АОГВ, світло, піч, 2 с землі
-	Бучми	1/1/ц	65/25/-	25500у.о	(067)456-64-70, (093)797-97-63		дача, газифік.,зі зручн., 4 с
-	Бучми	2/2/ц	160/80/15	49000у.о	(050)313-62-62, (067)503-53-62		8с, в/з, незакінчений
-	Бучми	2/2/ц	163/120/8	87000у.о	(067)430-57-95, (050)461-17-77		част.пл.вік.,5,6с, крин.,гараж
-	Бучми	2/2/ц	65/45/10	51800у.о	(063)270-61-63, (068)045-18-15		в/з,2с/в, центр.водогін,пл.вік
-	Бучми	2/ц	180/120/-	127000уо	(097) 193-63-37		9с, 3 види опалення, євроремонт.
-	Бучми	-	36/-/-	25000у.о	(063)270-61-63, (068)045-18-15		в/з, трансп.поруч, рем., АОГВ
-	Верхарна	1/1/ц	62/-/-	25999у.о	(098)989-55-79, (063)550-43-47		кухня,погр.,сарай,вода у дворі
-	Він.Хутори	1/1/ц	40/-/-	31500у.о	(067)279-90-06, (050)461-24-00		12с, світло, рем., пор.школа
-	Він.Хутори	1/2/-	100/-/-	40000у.о	(096) 337-14-12		4с землі, виг.яма, чист.стан
-	Він.Хутори	2/2/ц	170/-/12	75000у.о	(097) 738-24-86		гар/стан, 8с, 3 фази, ел.опал
-	Київська	1/1/ц	27/17/7	15500у.о	(096) 976-60-76		під рем., 1,7с, приватизовано
-	Київська	3/-	202/-/-	дог.	(067) 456-26-00		1пов.кафе, 2-3пов., житловий
-	Корея	2/2/ц	140/-/-	85000у.о	(063)631-49-04, (096)589-62-53		буд. на 2входи, всі зручн.
-	м. Козятин	1/1/ц	76/-/-	35000у.о	(063)492-21-87, (096)110-06-28		13с, газ, світло, садок, вода
-	м.Гнівань	2/2/ц	130/-/-	34500у.о	(097) 267-97-26		13с, житл/стан, АОГВ, криниця
-	м.Калинівка	1/1/ц	130/100/20	75000у.о	(067)430-57-95, (050)461-17-77		житл/стан, меблі, 2вх., гараж
-	м.Літин	1/1/ц	120/75/10	29000у.о	(096) 833-44-70		20с, центр Літина, АОГВ, зруч.
-	мас.Окружний	2/2/ц	130/87/43	105000уо	(067)424-68-30, (063)274-06-41		5с, газ, вода, світло в буд.
-	Некрасова	-	150/70/20	дог.	(093)141-22-82, (098)079-48-48		12с, євро,гараж, буд.гостьовий
-	Немир.шосе	1/1/ц	100/55/15	135000уо	(096)355-98-42, (063)971-32-04		10с, житл/стан, ландшафт,баня
-	Немир.шосе	2/2/ц	130/85/25	75000у.о	(067) 929-40-42		усі комунікації
-	Немир.шосе	2/2/ц	211/90/17	136000уо	(067)322-99-85, (073)131-79-07		євро, гараж, погріб,2види опал
-	П'ятничани	1/ц	50/-/-	29000у.о	(096)602-69-10, (063)104-63-50		не чорнова
-	П'ятничани	2/2/ц	110/90/25	95000у.о	(067) 929-40-42		усі комунікації
-	передмістя	1/1/ц	70/45/6	6300у.о	(097) 499-69-45		30км від Вінн., вода, г/б, 80с
-	р-н ОЖК	2/2/ц	242/127/14	136000уо	(097)411-28-02, (093)919-99-89		ремонт, тераса, 5с, гараж,торг
-	с.Агрономічне	2/2/ц	220/-/15	115000уо	(067)432-45-12, (073)060-55-15		над озером, всі комун., ч
-	с.Агрономічне	2/2/ц	300/160/30	дог.	(093)141-22-82, (098)079-48-48		2 входи, 18 с
-	с.Березина	2/2/ц	130/-/-	60000у.о	(067)279-90-06, (050)461-24-00		новобуд,всі комунік., чист.,5с
-	с.Березина	2/2/ц	140/65/11	105000уо	(067)820-11-43, (063)371-90-73		ремонт, 6,5 с, 2 гаража
-	с.Березина	2/ц	110/40/16	75000у.о	(067)322-99-85, (073)131-79-07		якісний рем.,газ,електр.,3фази
-	с.Березине	2/2/ц	100/-/-	59900у.о	(063)296-14-17, (098)709-54-51		таунхаус, 3с, чорнова, АОГВ
-	с.Березине	-	-	30000у.о	(063)217-17-36, (097)228-90-52		бл.до траси, заїзд з 2х вулиць
-	с.Вахнівка	1/ц	128/-/-	7500у.о	(067) 934-81-16		чорновий, по вулиці світло
-	с.Вороновиця	1/1/ц	72/50/7	18000у.о	(097) 168-17-36		АОГВ, центр.вода, 50с, гараж
-	с.Горбанівка	1/1/ц	131/-/-	55000у.о	(093)783-70-25, (096)971-21-08		30с, гараж, центр.водопостач.
-	с.Горбанівка	1/1/ц	50/30/12	12000у.о	(097) 311-99-22		15с, гараж, огорожа
-	с.Дашківці	1/1/ц	59/36/7	8500у.о	(067)322-99-85, (073)131-79-07		газ, центр. водопровід, крин.
-	с.Дяківці	1/1/ц	56/39/6	4700у.о	(067)322-99-85, (073)131-79-07		50км від Вінн., з меблями,крин
-	с.Зарванці	1/1/ц	50/-/-	33000у.о	(096)399-46-98, (093)404-41-50		25с, газ, криниця, пор.трансп.
-	с.Зарванці	1/1/ц	93/-/12	45000у.о	(097) 168-17-36		14с, світло, крин., госп.буд.
-	**С.ЗАРВАНЦІ**	**-**	**110/-/-**	**65000У.О**	**(098) 123-17-70**		**ВЛАСНИК, 3,5С, КОМУНІКАЦ, ЧИСТ**
-	с.Зарванці	2/2/ц	250/-/20	дог.	(097) 280-60-01		чорнова, газ,світло,15с,трансп
-	с.Карбівка	1/1/ц	60/43/7	30000у.о	(096) 729-88-90		гарний буд. з рем., 42 с
-	с.Лисогора	-	160/78/41	83000у.о	(067)322-99-85, (073)131-79-07		новобуд, усі комун., 10 с
-	с.Лука-Мелеш.	2/ц	90/56/10	15000у.о	(068)051-94-48, (063)306-72-42		світло, криниця, погріб
-	с.Лука-Мелешк	1/1/ц	40/20/8	11000у.о	(067) 431-03-45		потребує рем., пор.комун., 12с
-	с.Людавка	1/ц	60/-/-	10100у.о	(093)294-23-62, (096)798-35-73		світло, газ, 50с, гл.обкл.цегл
-	с.Майдан-Чап	2/2/ц	150/-/-	75000у.о	(063)492-21-87, (096)110-06-28		10 с, хор/стан, всі комунікац.
-	с.Медвідка	1/1/ц	40/30/5	4900у.о	(067) 431-03-45		гараж, світло, 23с, пор.ліс
-	с.Некрасове	2/2/ц	80/50/10	40000у.о	(098) 590-01-50		АОГВ, ремонт, гараж, 25 с
-	с.Пеньківка	1/1/ц	55/-/-	4500у.о	(097)442-77-88, (063)135-57-84		35с землі+8бонус газ, світло
-	с.Петрик	1/1/ц	52/-/-	12000у.о	(097) 263-06-91		25 соток землі
-	с.Пирогове	1/1/ц	120/-/15	75000у.о	(097) 226-14-77		на 2 входи, ремонт, 20с, гараж
-	с.Пирогове	1/1/ц	60/-/-	50000у.о	(063)270-61-63, (068)045-18-15		гараж,в/з,центр.вода і каналіз
-	с.Пирогове	2/2/ц	103/-/11	56000у.о	(097)703-51-80, (093)027-80-92		газ,центр.вода,каналіз.,4с,гар
-	с.Пирогове	2/2/ц	135/-/-	70000у.о	(096) 602-32-95		котедж, світло, газ, каналіз.
-	с.Пирогове	2/2/ц	150/-/-	82000у.о	(096) 602-32-95		4с, АОГВ, гараж, ремонт
-	с.Пирогове	2/2/ц	87/-/-	52000у.о	(063)390-30-30, (067)121-41-22		5с, на дачах, в/з, рем., гараж
-	с.Пирогове	2/2/ц	90/-/-	55000у.о	(096) 602-32-95		котедж,світло, газ, каналіз.
-	с.Пирогове	2/ц	140/-/-	170000уо	((067)164-58-27, (063)814-16-14		чистова, 8с, ландшафт.дизайн
-	с.Писарівка	1/1/ц	60/-/-	37000у.о	(067)789-78-11, (063)130-38-99		ремонт, всі комун., 55с землі
-	с.Прибузьке	1/1/ц	95/-/14	53000у.о	(093)783-70-25, (096)971-21-08		в/з, АОГВ, скважина
-	с.Пултівці	1/ц	34/-/-	6999у.о	(093)783-70-25, (096)971-21-08		11с, газ, світло, всі комун.
-	с.Рибаче	2/2/ц	40/-/-	8000у.о	(098) 367-65-97		криниця, погріб, 4с землі
-	с.Сальник	1/1/ц	40/-/-	9000у.о	(098) 225-09-25		38 с, гарне місце
-	с.Сальник	2/2/ц	58/-/-	10000у.о	(096) 729-88-90		на дачах пічне опалення
-	с.Селище	2/2/ц	110/55/10	32000у.о	(096)355-98-42, (063)971-32-04		5с, житл/ст., зруч., пор.озеро
-	с.Славне	2/2/ц	240/130/34	дог.	(096) 976-60-76		дизайнер.проект, меж з лісом
-	с.Степанівка	2/ц	98/81/6	15500у.о	(096) 729-88-90		житл/стан, газ, туалет, ставок
-	с.Токарівка	1/1/ц	160/-/-	5500у.о	(067) 431-03-78		50с, госп.буд, 50км від Він.
-	с.Шаргород	1/1/-	135/-/-	52000у.о	(096) 378-75-75		рем., зручн., меблі, техн.,сад
-	с.Шкуринці	1/1/ц	110/-/-	95000уо	(098)252-83-87, (063)694-75-77		4,5 с, чистовий
-	с.Щітки	1/1/ц	80/-/-	37000у.о	(067)164-58-27, (063)814-16-14		зручності, 17 с землі
-	с.Якушинці	1/1/ц	50/-/9	24000у.о	(097) 488-97-93		АОГВ, зручн., газ, 10 с
-	Сабарів	1/1/ц	72/-/-	48000у.о	(096) 682-29-83		2-конт.котел, зручн., гар/ст.
-	Сабарів	2/2/ц	122/50/30	106000уо	(067)322-99-85, (073)131-79-07		євроремонт, гараж, центр.вода
-	Слов'янка	2/2/ц	130/-/-	90000у.о	(096) 244-84-21		всі міські комунікації
-	Слов'янка	2/2/ц	130/-/-	дог.	(067)279-90-06, (050)461-24-00		новобуд, міськ.ком.,пор.трансп
-	смт Браїлів	1/ц	60/-/-	9500у.о	(098)252-83-87, (063)694-75-77		с.Сьомаки, 52 с
-	смт Стрижавка	2/ц	220/105/20	51000у.о	(067)424-68-30, (063)274-06-41		газ, світло, скважина, 10с
-	Старе місто	1/1/-	60/-/-	34000у.о	(096) 759-59-45		5с землі, зручності, торг
-	Старе місто	1/1/ц	125/-/-	111000уо	(063)042-56-02, (098)019-45-05		2 види опал., залиш.все, 11с
-	Старе місто	1/1/ц	23/15/5	14000у.о	(097) 297-51-00		теплий, часткзручн, гарн/стан
-	Старе місто	1/1/ц	60/-/-	34000у.о	(063)270-61-63, (068)045-18-15		в/з, центр.вода, 22 школа, 5 с
-	Старе місто	1/1/ц	60/-/-	42000у.о	(097) 626-81-67		АОГВ, рем., гараж, двір асф.
-	Старе місто	1/1/ц	70/44/9	32000у.о	(068)051-94-48, (063)306-72-42		8с, всі зручності
-	Старе місто	1/1/ц	90/-/-	45000у.о	(096)458-83-40, (093)371-51-91		6с, 2будинки, гараж, літ.кухня
-	Старе місто	-	120/-/-	76000у.о	(063)631-49-04, (096)589-62-53		АОГВ, тепла підлога, чистовий
-	Старе місто	-	135/58/34	73000у.о	(067)322-99-85, (073)131-79-07		новобуд., комунікації, 5 с
-	Старе місто	2/2/ц	116/60/10	72000у.о	(097) 193-63-37		чорн., 4с, все завед. в буд.
-	Старе місто	2/2/ц	120/-/-	75000у.о	(068)034-07-56, (093)410-46-33		новобудова
-	Старе місто	2/2/ц	127/90/29	67000у.о	(067) 929-40-42		усі комунікації, 5 с
-	Старе місто	2/2/ц	127/90/30	67000у.о	(067) 929-40-42		газ, світло, чистовий
-	Старе місто	2/2/ц	130/90/30	68000у.о	(067) 929-40-42		газ, світло, вигрібна яма
-	Старе місто	2/2/ц	315/135/17	111000уо	(097) 117-45-61		вул. Д.Марковича, житл/стан
-	Старе місто	3/3/ц	340/-/-	300000уо	(097) 018-61-11		АОГВ, новобуд, євроремонт, меблі
-	Тяжилів	1/1/ц	100/-/-	80000у.о	(096) 951-35-56		чистова, всі комун., газ, 4,5с
-	Тяжилів	1/1/ц	70/-/-	33000у.о	(096)458-83-40, (093)371-51-91		9с, гараж, крин., газ, літ.кух
-	Тяжилів	2/2/-	110/-/-	88000у.о	(098)312-44-22, (093)798-80-90		8с, 2буд: 1-гарн.ст, 2-чорнов.
-	Тяжилів	2/2/-	220/-/-	160000уо	(097) 070-59-13		15с землі, розкішний будинок
-	Тяжилів	2/2/ц	130/-/-	63000у.о	(097) 070-59-13		ремонт, гараж, фонтан, 4с
-	Тяжилів	2/2/ц	140/-/20	82000у.о	(096) 759-59-45		чорновий, з гаражем, 3,5 с
-	Тяжилів	2/2/ц	160/65/48	дог.	(097) 499-69-45		буд.2019р, єврором.,меблі,техн
-	Тяжилів	2/2/ц	228/-/-	76000у.о	(096) 951-35-56		чистовий, гараж, 10,5 с землі
-	Тяжилів	2/ц	180/-/-	55000у.о	(097)703-51-80, (093)027-80-92		15 с, чорновий, криниця, гараж
-	Хм.шосе	1/1/ц	60/-/-	34000у.о	(063)270-61-63, (068)045-18-15		в/з, центр.комун.,5с
-	Чумацька	1/1/ц	59/37/9	34500у.о	(068)051-94-48, (063)306-72-42		всі зруч., 6с, житл/стан
-	І.Богуна	1/1/ц	36/-/-	34000у.о	(063)631-49-04, (096)589-62-53		ремонт, АОГВ, утеплений

1.7 ДАЧІ

К-ть кімнат/ роздільн.	Місцезна-ходження	Етаж/ етажність/ матеріал	Заг./жил./ кухня (площа)	Ціна за м²	Ціна	Куди звертатися	Нотатки
-	Барське шосе	1/1/ц	40/-/-	22000у.о	(097) 267- 97-26		комунікації, під житло
-	Він.Хутори	1/1/ц	24/12/5	10000у.о	(067)456-64-70, (093)797-97-63		4с, цегляний, торг
-	Він.Хутори	1/2/ц	35/-/-	15500у.о	(096) 337-14-12		житл/стан, крин., 4 с землі
-	Він.Хутори	2/2/ц	36/-/-	16500у.о	(098) 225-09-25		дача придатна для житла

К-ть кімнат/ роздільн.	Місцезна-ходження	Етаж/ етажність/ матеріал	Заг./жил./ кухня (площа)	Ціна за м²	Ціна	Куди звертатися	Нотатки
.... -	.....П'ятничани	.....1/1/ц	..... 23/-/15	..... дог.	..... (096) 601-44-32		.....світло, док., 7,5с, ліс, річка
.... -	.....с.Лука-Мелешк	...1/1/ц	..... 80/53/10	..... 20000у.о	..... (068)051-94-48, (063)306-72-42		..... торг, світло, газ, пор.криниця
.... -	.....с.Рибаче	.....2/2/ц	..... 72/-/-	..... 8000у.о	..... (068)051-94-48, (063)306-72-42		..... житловий стан, 6 с
.... -	.....с.Сосонка	..... -	..... 5*7	..... дог.	..... (097) 231-64-33		.....фундамент,нові г/б; ліс, річка
.... -	.....Сабарів	.....1/1/ц	..... 25/-/-	..... 15500у.о	..... (096) 682-29-83		.....скважина, світло, піч.оп.,альт
.... -	.....Сабарів	.....2/2/ц	..... 60/-/9	..... 23000у.о	..... (096) 601-44-32		.....5с, Півд.Буг, житл/стан
.... -	.....смт Стрижавка	....1/1/ц	..... 50/-/-	..... 8000у.о	..... (097) 263-06-91		.....пічне опалення, 4 сотки

1.8 ДІЛЯНКИ

К-ть кімнат/ роздільн.	Місцезна-ходження	Етаж/ етажність/ матеріал	Заг./жил./ кухня (площа)	Ціна за м²	Ціна	Куди звертатися	Нотатки
.... -	.....с.Людавка	..... -	..... 25 с	..... 6500у.о	..... (067) 263-28-82		.....біля траси, газ, світ, власник
.... -	.....Академічний	..... -	..... 6 с	..... 24000у.о	..... (067) 994-45-89		..... 24х25м, рівна, поряд світло
.... -	.....Академічний	..... -	 6	..... 22000у.о	..... (067) 994-45-89		.....рівна, торг
.... -	.....Барське шосе	..... -	 70	..... 30000у.о	..... (067) 994-45-89		..... рівна, прямокутна
.... -	.....Барське шосе	..... -	 8	..... 17900у.о	..... (063) 296-14-17		.....Науковий масив, пр.Каденюка
.... -	.....бл.Замостя	..... -	..... 5,3 с	..... 47000у.о	..... (068)051-94-48, (063)306-72-42		.....під буд., хор.заїзд,газ,світло
.... -	.....Бучми	..... -	..... 12 с	..... 12000у.о	..... (096)602-69-10, (063)104-63-50		..... під будівництво
.... -	.....Він.Хутори	..... -	..... 10 с	..... 9500у.о	..... (063)130-38-99, (067)789-78-11		..... рівна, приват., комунік. поруч
.... -	.....Він.Хутори	..... -	..... 18 с	..... 18000у.о	..... (097) 499-69-45		..... під будівн., газ, світло
....	**- ..... ВІН.ХУТОРИ**	**..... -**	**..... 30 С**	**..... ДОГ.**	**..... (097) 619-54-57**		**.....ПРИВАТ., РІВНА, В ЦЕНТРІ**
.... -	.....Він.Хутори	..... -	..... 4,2 с	..... 6500у.о	..... (097) 499-69-45		..... садівництво, ст Джерело, газ
.... -	.....Він.Хутори	..... -	..... 5 с	..... 5000у.о	..... (067)458-25-90, (093)732-28-65		..... під будівництво
.... -	.....Ген.Арабея	..... -	..... 6 с	..... 59000у.о	..... (093)141-22-82, (098)079-48-48		.....рівна, торг
.... -	.....Київська	..... -	..... 1,5 га	 100000	..... (093)600-98-80, (099)569-22-83		..... 2 лінія, за РДО Україна,світло
.... -	.....Корея	..... -	 16	..... 85000у.о	..... (097) 623-86-80		.....світло, газ, на ділянці
.... -	.....м.Літин	..... -	..... 25 с	..... 4500у.о	..... (096) 833-44-70		.....під будівн., рівна, р-н новоб.
.... -	.....Малі Хутори	..... -	..... 8 с	..... 25000у.о	..... (067) 929-40-42		..... під будівництво
.... -	.....мас.Науковий	..... -	 6	..... 6700у.о	..... (093)783-70-25, (096)971-21-08		.....пров.Леоніда Каденюка
.... -	.....Маяковського	..... -	..... 10 с	..... 39000у.о	..... (067)503-53-62, (050)313-62-62		..... торг, під будівництво
.... -	.....П'ятничани	..... -	 3	..... 12000у.о	..... (097) 623-86-80		..... світло на ділянці, газ поруч
.... -	.....П'ятничани	..... -	..... 6 с	..... 42000у.о	..... (096)355-98-42, (063)971-32-04		.....приват., рівна, газ, світло
.... -	.....П'ятничани	..... -	 7,4	..... дог.	..... (096) 601-44-32		.....світло, ліс, річка, док.готові
....	**- ..... Р-НТУРК.-СІТІ**	**.... -**	**..... 18 С**	**..... ДОГ.**	**..... (097) 259-79-00**		**..... ПРИВАТ., ДЛЯ КОМЕРЦІЇ**
.... -	.....с.Агрономічне	..... -	 10	..... 6300у.о	..... (097) 267-97-26		.....рівна, приватизована
.... -	.....с.Агрономічне	..... -	..... 1га20с	..... 21000у.о	..... (093)600-98-80, (099)569-22-83		..... під комерцію, комунік.поруч
.... -	.....с.Агрономічне	..... -	..... -	..... 6500у.о	..... (096)458-83-40, (093)371-51-91		.....6с, рівна, мас. Прибережний
.... -	.....с.Агрономічне	..... -	..... 7,5 с	..... 15000у.о	..... (067)432-45-12, (073)060-55-15		..... є криниця, під житл.забудову
.... -	.....с.Агрономічне	..... -	 8,3	..... 37000у.о	..... (097) 738-24-86		..... 15кВт, рівна, садова
.... -	.....с.Березина	..... -	..... 7,76 с	..... 23000у.о	..... (067)268-82-89, (063)274-05-86		.....торг, газ, світло,трансп.поруч
.... -	.....с.Березине	..... -	 3	..... 4500у.о	..... (063)296-14-17, (098)709-54-51		.....приватизована, рівна
.... -	.....с.Бохоники	..... -	..... 15 с	..... 15000у.о	..... (097) 690-24-92		..... фундамент, доз.буд, світло
.... -	.....с.Бохоники	..... -	..... 15 с	..... 4800у.о	..... (093) 740-98-53		.....газ, світло, вода, край села
.... -	.....с.Бохоники	..... -	..... 15 с	..... 6800у.о	..... (096) 361-56-00		.....рівна
.... -	.....с.Бохоники	..... -	 15	..... 7500у.о	..... (067) 424-68-30		.....терміново, рівна
.... -	.....с.Бохоники	..... -	 15	..... 7800у.о	..... (096) 361-56-00		..... рівна, під забудову
.... -	.....с.Бохоники	..... -	..... 22 с	..... 12500у.о	..... (067)164-58-27, (063)814-16-14		..... світло, ділянка на склоні
.... -	.....с.Бохоники	..... -	..... 6 с	..... 7000у.о	..... (097) 488-97-93		..... рівна, під садівництво
.... -	.....с.Вороновиця	..... -	..... 12 с	..... 135000гр	..... (067) 348-15-74		.....від власника,комунік.всі поруч
.... -	.....с.Гавришівка	..... -	..... 20 с	..... 12000у.о	..... (097) 623-86-80		.....ділянка, гарна інфрастр.
.... -	.....с.Зарванці	..... -	..... 12 с	..... 39000у.о	..... (096) 951-35-56		..... з виходом до озера, під будівн
.... -	.....с.Зарванці	..... -	..... 22 с	..... 30000у.о	..... (096)602-69-10, (063)104-63-50		..... під будівництво
....	**- ..... С.ЗАРВАНЦІ**	**..... -**	**..... 30 С**	**..... ДОГ.**	**..... (067) 935-81-72**		**.....15С ЗАБУДОВИ, 15С УГІДДЯ**
.... -	.....с.Зарванці	..... -	..... 6 с	..... 8000у.о	..... (063) 274-15-65		..... світло, газ, центр, 3 арв.
.... -	.....с.Комарово	..... -	 21	..... 16000у.о	..... (067) 929-40-42		..... біля озера, невеликий нахил
.... -	.....с.Комарів	..... -	..... -	..... 16000у.о	..... (096)355-98-42, (063)971-32-04		..... світло, криниця, озеро
.... -	.....с.Ксаверівка	..... -	 14	..... 10000у.о	..... (096) 361-56-00		.....рівна, торг,пор.озеро,варіанти
.... -	.....с.Лисогора	..... -	..... 11,7 с	..... 11000у.о	..... (097) 560-37-25		.....під буд., світло, газ, торг
.... -	.....с.Лука-Мелешк	... -	 12	..... 10900у.о	..... (068)051-94-48, (063)306-72-42		.....12с, фундамент, криниця,світло
.... -	.....с.Лука-Мелешк	... -	..... 15 с	..... 11000у.о	..... (067)432-45-12, (073)060-55-15		..... рівна, кутова, газ, світло пор
.... -	.....с.Лука-Мелешк	... -	 15	..... 10999у.о	..... (098)989-55-79, (063)550-43-47		.....під житл.забудову, рівна
.... -	.....с.Лука-Мелешк	... -	 19	..... 15000у.о	..... (098) 590-01-50		..... Віто, під буд., комунік., крин
.... -	.....с.Лука-Мелешк	... -	..... 20 с	..... 10000у.о	..... (093)783-70-25, (096)971-21-08		..... госп. будівлі
.... -	.....с.Лукашівка	..... -	 20	..... 8500у.о	..... (067)322-99-85, (073)131-79-07		.....поруч комунікації
.... -	.....с.Майдан-Чап	..... -	 17	..... 20000у.о	..... (063)492-21-87, (096)110-06-28		..... рівна, газ, світло, ліс,ставок
.... -	.....с.Майдан-Чап	..... -	..... 7 с	..... 10500у.о	..... (067) 431-03-45		.....рівна, асфал.дорога, пор.зупин
.... -	.....с.Медв.Вушко	..... -	..... 15 с	..... 6500у.о	..... (096) 976-60-76		..... під будівництво, комунікації
.... -	.....с.Медв.Вушко	..... -	..... 37 с	..... 10500у.о	..... (067) 681-90-81		..... криниця, світло на ділянці,газ
.... -	.....с.Некрасове	..... -	..... 20 с	..... 10000у.о	..... (093)783-70-25, (096)971-21-08		..... поруч газ, світло, ліс
.... -	.....с.Некрасове	..... -	..... 20 с	..... 6000у.о	..... (098) 590-01-50		..... під будівництво, газ, світло
.... -	.....с.Некрасове	..... -	..... 20 с	..... дог.	..... (097)591-74-44, (097)244-31-11		..... біля вод.башти, власник
.... -	.....с.Некрасове	..... -	..... 25 с	..... 11500у.о	..... (093)600-98-80, (099)569-22-83		.....світло, з будинком
.... -	.....с.Парпурівці	..... -	..... 10 с	..... 4000у.о	..... (067) 431-03-45		.....криниця, газ, світло поруч
.... -	.....с.Парпурівці	..... -	..... 25 с	..... 16000у.о	..... (063)492-21-87, (096)110-06-28		..... рівна, під забудову
.... -	.....с.Пирогове	..... -	..... 10 с	..... 30000у.о	..... (097) 738-24-86		..... 1 лінія, під забудову
.... -	.....с.Пирогове	..... -	..... 8 с	..... 36500у.о	..... (067) 929-40-42		..... поруч комунікації
.... -	.....с.Пирогове	..... -	..... 9 с	..... 23000у.о	..... (067)279-90-06, (050)461-24-00		..... світло, під будівн., рівна
.... -	.....с.Садове	..... -	..... 33 с	..... 5000у.о	..... (093)294-23-62, (096)798-35-73		.....біля дороги, рівна, під ОСГ
.... -	.....с.Селище	..... -	..... 17 с	..... 10500у.о	..... (098)252-83-87, (063)694-75-77		..... під будівн., біля озера
.... -	.....с.Славне	..... -	..... 42/-/-	..... дог.	..... (096) 976-60-76		..... ділянка виходить до лісу, ком.
.... -	.....с.Сокиринці	..... -	..... 38 с	..... 15700у.о	..... (067)789-78-11, (063)130-38-99		..... рівна, під забуд., світло
.... -	.....с.Хижинці	..... -	..... 30 с	..... 13000у.о	..... (063)492-21-87, (096)110-06-28		.....3Д рівна, газ, світло, вода
.... -	.....с.Шкуринці	..... -	 10	..... 27000у.о	..... (067)820-11-43, (063)371-90-73		.....мас.Благородний, 26*42
.... -	.....с.Якушинці	..... -	..... 12 с	..... 7000у.о	..... (096)458-83-40, (093)371-51-91		..... рівна, вихід до озера
.... -	.....с.Якушинці	..... -	..... 12 с	..... 7000у.о	..... (096)458-83-40, (093)371-51-91		.....рівна, вихід до озера, світло
.... -	.....с.Якушинці	..... -	..... 15 с	..... 13000у.о	..... (098) 590-01-50		..... під будівництво, Садова, газ
.... -	.....с.Якушинці	..... -	..... 15 с	..... 15000у.о	..... (097) 560-37-25		..... під буд., газ, світло, є сад
.... -	.....с.Якушинці	..... -	 15	..... 8700у.о	..... (067) 431-03-45		..... 15с, під будівн., газ, світло
.... -	.....Сабарів	..... -	..... 4 с	..... 2500у.о	..... (063)217-17-36, (097)228-90-52		.....поруч Буг, ліс, рівна
.... -	.....смт Стрижавка	.... -	..... 10 с	..... 4500у.о	..... (067) 681-90-81		..... рівна, квадратна, на Грабках
.... -	.....смт Стрижавка	.... -	..... 10 с	..... 52000у.о	..... (067) 934-81-16		.....газ, світло
.... -	.....смт Стрижавка	.... -	..... 10 с	..... 7000у.о	..... (096) 951-35-56		.....рівна, поряд ЛЕП
.... -	.....смт Стрижавка	.... -	..... 12 с	..... 10000у.о	..... (097)267-97-26, (093)413-26-54		.....вул. Олеся Гончара, всі ком.
.... -	.....смт Стрижавка	.... -	..... 12 с	..... 10000у.о	..... (063) 897-77-31		.....під будівн., газ та світло
.... -	.....смт Стрижавка	.... -	..... 12 с	..... 23000у.о	..... (067) 934-81-16		..... під житлову забудову
.... -	.....смт Стрижавка	.... -	..... 27 с	..... 25000у.о	..... (093)783-70-25, (096)971-21-08		.....погріб, сад
.... -	.....Старе місто	..... -	..... 10 с	..... 18500у.о	..... (067)279-90-06, (050)461-24-00		..... Каїса, під будівн., світло,газ
.... -	.....Старе місто	..... -	..... 10 с	..... 21000у.о	..... (067) 929-40-42		..... поруч комунікації
.... -	.....Старе місто	..... -	 10	..... 20000у.о	..... (067) 929-40-42		..... під будівництво
.... -	.....Старе місто	..... -	 10	..... 42000у.о	..... (067) 929-40-42		..... поруч комунікації
.... -	.....Старе місто	..... -	 20	..... 100000уо	..... (067) 172-47-37		..... під будівництво
.... -	.....Старе місто	..... -	..... 5 с	..... 15000у.о	..... (068)051-94-48, (063)306-72-42		.....світло, газ, вода
.... -	.....Старе місто	..... -	..... 6,24 с	..... 56000у.о	..... (093)600-98-80, (099)569-22-83		..... під комерцію, 1 лінія, фасад
.... -	.....Тяжилів	..... -	..... 10 с	..... 13400у.о	..... (093) 740-98-53		.....15хв. тролейб., світло, або 5с
.... -	.....Тяжилів	..... -	..... 15 с	..... 12999у.о	..... (098)989-55-79, (063)550-43-47		.....рівна, ділянка,гарне місцерозт
.... -	.....Тяжилів	..... -	..... 7,3 с	..... 16500у.о	..... (096)602-69-10, (063)104-63-50		..... р-н Костелу, ліве поле
.... -	.....Тяжилів	..... -	..... 9 с	..... 25500у.о	..... (063) 135-48-37		..... під забуд., газ, світло,по вул
.... -	.....Центр	..... -	..... 10 с	..... 115000уо	..... (098)225-09-25, (063)702-19-84		.....гарне місце, є будинок
.... -	.....Черкас. шосе	.... -	 8	..... 5500у.о	..... (096) 951-35-56		.....рівна, без комунікацій

1.9 ГАРАЖІ

К-ть кімнат/ роздільн.	Місцезна-ходження	Етаж/ етажність/ матеріал	Заг./жил./ кухня (площа)	Ціна за м²	Ціна	Куди звертатися	Нотатки
.... -	.....Барське шосе	.... -	 15	 2500	..... (067)588-75-55, (093)051-39-84		.....ГБК-9, приватиз., з цегли, яма
....	**- ГБК-5**	**..... -/Ц**	**..... -**	**..... 4500У.О**	**..... (097) 912-76-85**		**..... САБАРІВ, ОГЛ.ЯМА, ГАР/СТ, ТОРГ**
.... -	.....Зодчих, 10	..... -	..... -	..... 10000у.о	..... (067) 430-50-29		..... паркомісце в 1му ряду
.... -	.....р-н Ел.мережі	..... -	..... -	..... дог.	..... (097) 594-55-15		..... цегляний, великий, яма

2. НЕРУХОМІСТЬ: ЗДАМ В ОРЕНДУ

2.1 КВАРТИРИ

К-ть кімнат/ роздільн.	Місцезна-ходження	Етаж/ етажність/ матеріал	Заг./жил./ кухня (площа)	Ціна за м²	Ціна	Куди звертатися	Нотатки
.... 1-3	...Вишен., Центр	.... -	..... -	..... дог.	..... (097) 349-73-12		.....подоб., погод., документи
.... 1/-	....бл.Замостя	.....4/5/-	..... -	..... 5000грн.	..... (097) 280-64-21		.....меблі, техніка
.... 1/-	....Пирогова	..... -	..... -	..... 2500грн.	..... (093)471-98-36, (098)100-06-74		..... кімн.для хлоп, рем., меб/техн.
.... 1/-	....Центр	..... -	..... -	..... 1000грн.	..... (063) 788-03-48		..... для 1 дівчини, без власника
.... 1/-	....Юності	.....6/9/ц	..... 21/12/6	..... 2800у.о	..... (093) 740-98-53		..... посередник
.... 2/-	....Литвиненко	.....6/9/п	..... 32/-/-	..... дог.	..... (098) 688-05-06		.....власн., пор.трансп.,меблі,техн
.... 2/-	....с.Пирогове	.....1/1/ц	..... 45/-/-	 4500	..... (063)390-30-30, (067)121-41-22		.....більше нічого не платити,в/з
.... 2/-	....Слов'янка	..... -	..... -	..... 5500грн.	..... (097) 280-64-21		..... АОГВ, меблі, техніка
.... 2/р	...р-н Зал.вокз.	.....4/5/-	..... -	..... дог.	..... (097) 286-22-43		.....1-2 людини, окрем.кім.,власник
.... -	.....Гонти	..... -	..... -	..... дог.	..... (067) 456-26-00		..... ліжко-місце, власник
.... -	.....К.Маркса	.....2/5/ц	..... 18/-/-	 2300	..... (063)390-30-30, (067)121-41-22		.....зруч.на 4сім'ї. меблі, холод.

2.2 ДОМА

К-ть кімнат/ роздільн.	Місцезна-ходження	Етаж/ етажність/ матеріал	Заг./жил./ кухня (площа)	Ціна за м²	Ціна	Куди звертатися	Нотатки
.... 1/-	....Старе місто	..... -	..... -	..... дог.	..... (063) 724-37-59		.....ч/б, в/зр, власник, Шкільна
.... 6/-	....Немир.шосе	.....2/ц	..... 280/-/16	..... 100000гр	..... (067)877-36-23, (098)275-75-54		..... в/зр, більярд, камін, сад

3. НЕРУХОМІСТЬ: КУПЛЮ

3.1 КВАРТИРИ

К-ть кімнат/ роздільн.	Місцезна-ходження	Етаж/ етажність/ матеріал	Заг./жил./ кухня (площа)	Ціна за м²	Ціна	Куди звертатися	Нотатки
.... 1-10	..бл.до трансп.	1-11	..... -	..... дог.	..... (068) 371-22-73		.....терміново, для себе
.... 1-10	..будь-який р-н	..... -	..... -	..... дорого	..... (097)515-56-40		..... кварт.,будинки, ч/б у власника
.... 1-2/	..Вінниця	..... -	..... -	..... дог.	..... (097) 491-22-32		.....від власника, для себе!
.... 1-3	...будь-який р-н	.....1-10/-	..... -	..... -	..... (068) 371-22-73		..... без посередників, у власника
.... 1-3	...Вінниця	..... -	..... -	..... дог.	..... (097) 349-73-12		..... -
....	**1-3 .. ВІННИЦЯ**	**..... -**	**..... -**	**..... ДОГ.**	**..... (067) 930-75-40**		**..... В БУДЬ-ЯКОМУ СТАНІ**

3.2 ДОМА

К-ть кімнат/ роздільн.	Місцезна-ходження	Етаж/ етажність/ матеріал	Заг./жил./ кухня (площа)	Ціна за м²	Ціна	Куди звертатися	Нотатки
.... -	.....Вінниця	..... -	..... -	..... -	..... (068) 371-22-73		.....від власника,зем.ділян.+передм
....	**- ..... ВІННИЦЯ**	**..... -**	**..... -**	**..... ДОГ.**	**..... (067) 930-75-40**		**.....БУДИНОК, Ч/Б, ДАЧУ**

3.4 ДІЛЯНКИ

К-ть кімнат/ роздільн.	Місцезна-ходження	Етаж/ етажність/ матеріал	Заг./жил./ кухня (площа)	Ціна за м²	Ціна	Куди звертатися	Нотатки
.... -	.....Вінниця	..... -	..... -	..... дог.	..... (068) 371-22-73		..... від власника

4. НЕРУХОМІСТЬ: ВИНАЙМУ

4.1 КВАРТИРИ

К-ть кімнат/ роздільн.	Місцезна-ходження	Етаж/ етажність/ матеріал	Заг./жил./ кухня (площа)	Ціна за м²	Ціна	Куди звертатися	Нотатки
.... 1-10	..будь-який р-н	..... -	..... -	..... дог.	..... (068)506-87-83		.....від власника,порядн.гарантую!
.... 1-2/	..будь-який р-н	..... -	..... -	..... дог.	..... (067) 255-13-06		..... -
.... 1-2/	..р-н «Урожаю»	..... -	..... -	..... дог.	..... (098)921-77-21, (093)785-63-88		.....сім'я, на довгий термін!
.... 1-2	...бл.Замостя	..... -	..... -	..... дог.	..... (098) 921-77-21, (093) 785-63-88		.....порядна сімя, на довгий термін
.... 1-3	...бл.Замостя	..... -	..... -	..... дог.	..... (093)471-98-36, (098)100-06-74		.....для порядних людей
.... 1-3	...будь-який р-н	..... -	..... -	..... дог.	..... (097) 349-73-12		..... -
.... 1-3	...Вишен, Слов.	..... -	..... -	..... дог.	..... (093) 471-9836, (098)10006-74		.....оплату і порядність гарантую
.... -	.....Вінниця	..... -	..... -	..... дог.	..... (068) 506-87-83		.....для себе, оплата вчасно!

5. КОМЕРЦІЙНА НЕРУХОМІСТЬ

5.1 ПРОДАМ

К-ть кімнат/ роздільн.	Місцезна-ходження	Етаж/ етажність/ матеріал	Заг./жил./ кухня (площа)	Ціна за м²	Ціна	Куди звертатися	Нотатки
.... 3 кім., В.Стуса, 1/5/ц, 47,5 кв.м, під будь-який бізнес.						..... -	..... (097) 311-99-22
.... Гараж, Слов'янка, 24,5, під мікроавтобус, є можл.добуд., 2 поверх					..... 6500у.о		..... (098)312-44-22, (093)798-80-90
.... Д.Нечая, 244 кв.м, земля, фундамент, 14*18					..... 25000у.о		..... (096)627-26-23, (063)326-22-11
.... Зодчих, 1/9/ц, 74/70/-, 1-ша лінія, ремонт					..... 57000у.о		..... (068)051-94-48, (063)306-72-42
.... м.Шаргород, 1/1/ц, 300 кв.м, готовий бізнес, заготовител. з сушилками					..... 39900у.о		.....(096)378-75-75, (063)678-78-27
.... П.Тичини, 1/9/ц, 262,5 кв.м, два входи, під аптеку, банк, склади					..... 95000уо		..... (096) 244-84-21
.... Покришкіна, 1/9/ц, 63 кв.м, сфера послуг, чорнова, світло, газ					..... 33000у.о		..... (068)051-94-48, (063)306-72-42
.... Порика, 2/2/ц, 125 кв.м, гарний стан, є орендатори					..... 78000у.о		.....(097) 228-90-52
....	**ПРИМІЩ.430КВ.М, ВОДА, ЕЛЕКТРИКА, ПОБУТ.ПРИМІЩ.ПІД СТО, СКЛАДИ, ЗВОРЮВ/СТОЛЯР ЦЕХ**					**..... ДОГ.**	**.....61-26-61, (097) 462-45-44**
.... Смт Вороновиця, 322 кв.м., діючий магазин.					..... 40000у.о		..... (068)051-94-48, (063)306-72-42
.... смт.Вороновиця. 1/1/ц,110 кв.м, кафе на трасі ком. приватизовано					..... 34800у.о		..... (096) 361-56-00
.... Центр, 1/4/ц, 72/55/- кв.м., діюче кафе, 1-ша лінія					..... дог		..... (093)141-22-82, (098)079-48-48
.... Юності, 1/11/ц, 151 кв.м, ЖК Престиж Хол					..... дог		..... (093)141-22-82, (098)079-48-48
.... Юності, 1/11/ц, 90 кв.м, чорнова, ЖК Престиж Холл					..... дог		..... (063)217-17-36, (097)228-90-52

5.3 РІЗНЕ

К-ть кімнат/ роздільн.	Місцезна-ходження	Етаж/ етажність/ матеріал	Заг./жил./ кухня (площа)	Ціна за м²	Ціна	Куди звертатися	Нотатки
.... Бл.Ст.місто, оренда: офісні, виробничі, складські приміщення, стоянка, охорона						..... дог	..... (063) 184-88-66
.... Здам 5 кв.м бутік (м'ясний павільйон). Центр. ринок, 2 поверх						..... дог	..... (093) 124-52-52
.... Здам в оренду магазин, Зодчих 12, площа 60 кв.м. Ремонт, охорона, людне місце.						..... дог	..... (097) 555-55-81
....	**ЗДАМ В ОРЕНДУ ПРИМІЩЕННЯ СКЛАДСЬКЕ АБО ПІД ВИРОБНИЦТВО 260, 230КВ.М. БЛ.СТ.МІСТО25ГР/КВ.**						**.....(063) 184-88-66**
.... Здам в оренду складське приміщення 350 і 370кв.м, можливо під виробн.Старе місто						..... дог	..... (063) 184-88-66
....	**ЗДАМ КОМЕРЦІЙНЕ ПРИМІЩЕННЯ ПІД ПРОД.МАГАЗИН, ІНШИЙ ВИД ДІЯЛЬН., 80КВ.М. ТЯЖИЛІВ**					**..... ДОГ.**	**.....(097) 127-83-85**
....	**ЗДАМ ПРИМ.ПІД КАФЕ, БАР, РЕСТОРАН, СТОМАТ., МЕД.КЛІНІКУ, СПОРТЗАЛ,350КВ.М, КОМУН**					**..... ДОГ.**	**..... (097) 462-45-44**
.... Здається складське приміщення 100 кв.м						..... -	..... (063) 184-88-66
.... Магазин-офіс, р-н Муніц.ринку, біля дороги, 98 кв.м, всі комунік. Обмін/оренда						..... 46500у.о	.....(067) 847-27-68
.... Оренда від 50 до 200кв.м, фарбув.камера, зварювально-рихтувальні бокси з обладн						..... дог	.....(067)970-01-72, (063)775-74-27
....	**ОРЕНДА ПРИМІЩЕННЯ 27 КВ.М, З ВОДОГОНОМ ПО ВУЛ.АКАДЕМІКА ЯНГЕЛЯ**					**..... ДОГ.**	**..... (050) 353-23-36, 55-44-33**
....	**ОРЕНДА ТОРГІВЕЛЬНИХ ПРИМІЩЕНЬ (НЕПРОДОВОЛЬЧА ГРУПА) В ТЦ ЖОВТЕНЬ.**					**..... ДОГ.**	**..... (098)827-99-05, (096)583-25-35**
....	**СКЛАДСЬКЕ ПРИМІЩЕННЯ, Є ОПАЛЕННЯ, Р-Н ПЕТРОЦЕНТР, 70 КВ.М. ВЛАСНИК. ЦІНА ДОГ.**					**.... -**	**..... (097) 259-79-00**

RIA
БУДІВНИЦТВО
№ 4 26.01.2022
прийом оголошень за телефонами:
(0432) 555 135 (050) 430 03 07
(098) 166 28 06 (093) 170 23 60

VEKA LUVIN Офіційний партнер VEKA
ВІКНА • ДВЕРІ • БАЛКОНИ • ФАСАДИ
Замостянська, 26 067 432 54 85
Чехова, 7б 067 433 06 01
Київська, 49 067 431 13 46
ТОВ "ВЕКА Україна" - виробник ПВХ-профілів
505649

6. БУДІВЕЛЬНІ МАТЕРІАЛИ

6.0 КРАЩІ ПРОПОЗИЦІЇ

ДРОВА. ДОСТАВКА! чорнозем, перегній пісок, відсів, щебінь, кам. Вивіз грунту, буд.сміття
(067) 431-88-99

6.1 ПРОДАМ

6-14Т. БУД. СМІТТЯ, ЩЕБ.,ПІСОК! ..... НЕДОРОГО ..... (098) 588-08-27
1-6Т ВІДС.,ПІСОК,ЩЕБ. ДРОВА.БУДСМ ..... ДОГ. ..... (098) 800-77-97
1-6Т ДРОВА,ВІДС.,ПІСОК,ЩЕБ.,БУДСМ ..... ДОГ. ..... (068) 175-13-99
6-14Т. ВІДС, ПІС. МИТ., ДРОВА ..... НЕДОРОГО ..... (098) 588-08-27
6-14т. Піс. кар'єрний, митий ..... недорого ..... (098) 588-08-27
6-14т.Чорноз.якісний, піс.,дрова ..... недорого ..... (098) 588-08-27

ДОШКА, БРУС, РЕЙКИ Пиломатеріал сосновий. Цвяхи, скоби, саморізи. (093) 206-53-59
(068) 293-26-93

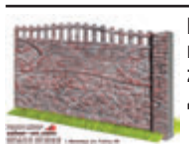

БЕТОННІ ОГОРОЖІ кольорові та сірі zabor-vn.com Доставка та встановлення
(067) 909-54-43

Батареї чав. Газ.котел Данко-12 ..... дог. ..... (067) 135-70-48
Блок газобетонний ..... дешево ..... (067) 430-64-09
ВАГОНКА, ФАЛЬШБРУС ..... ДОГ. ..... (096) 211-20-50
ВІДСІВ, ПІСОК, ЩЕБІНЬ, КАМІНЬ ..... ДОГ. ..... (067) 431-88-99
Вікна,двері,лам., супутні будмат. ..... дог. ..... (096) 938-96-28
ДЕФІКАТ. ПЕРЕГНІЙ. ..... ДОГ. ..... (067) 431-88-99
ДОШКА ПІДЛОГИ, ВАГОНКА, ФАЛЬШБРУС ..... ДОГ. ..... (096) 211-20-50
ДОШКА СУХА, СТОЛЯРНА,СОСНА,ВІЛЬХА ..... ДОГ ..... (096) 211-20-50
ДОШКА, БРУС, РЕЙКА ..... ДОГ. ..... (068) 293-26-93
ДОШКА, СТРОПИЛА, БАЛКА, ЦВЯХИ ..... ДОГ. ..... (097) 032-36-06
ДРОВА ГОРІХА, ФРУКТОВІ ..... 900 ГРН. ..... (099) 549-09-19
ДРОВА. ПЕРЕГНІЙ. ВІДСІВ, ПІСОК ..... ДОГ. ..... (097) 842-94-21
ДРОВА ..... ДОГ. ..... (067) 431-88-99
ПЕРЕГНІЙ, ЧОРНОЗЕМ (ЯКІСНИЙ) ..... ДОГ. ..... (067) 431-88-99
Ємності для води від 20 до 20000л ..... дог. ..... (067) 403-46-09

6.2 КУПЛЮ

АВ бетонозмішувачі,причепи,різні ..... дог. ..... (097) 127-54-23
АВ металеві труби різного розміру ..... дог. ..... (096) 653-85-24
АВ металеві труби різного розміру ..... дог. ..... (063) 275-63-44
АВ, бетонозмішувачі різні,ел.інст ..... дог. ..... (067) 847-27-68
Бетонозмішувачі куплю, різні ..... дог. ..... (067) 429-26-71
Бетонозмішувачі, т/в, холодильник ..... дог. ..... (067) 429-26-71
Будівельні ліса (риштування) ..... дог. ..... (067) 847-27-68
Металопрокат, радіатори опалення ..... дог. ..... (097) 301-65-05

6.3 РЕМОНТНО-БУДІВЕЛЬНІ ПОСЛУГИ

STELIVSIM.COM.UA НАТЯЖНІ СТЕЛІ ВІД ВИРОБНИКА. (096)620-45-41, (068)003-25-53

КОПАЄМО КРИНИЦІ І ДОКОПУЄМО. БУРІННЯ МЕХАНІЧНИМ СПОСОБОМ. ВЕЛИКИЙ ЗАПАС ВОДИ. (097)300-70-10, (097)821-49-00

«AAADEREVCHIK» ОБРІЗКА ДЕРЕВ. РОЗПИЛ НА ДРОВА. КОРЧУВАННЯ. ПОДРІБНЕННЯ. ВІН.ОБЛ. (098)409-89-94, (063)747-32-80

«BOSCH»»під ключ»100% розіб'ємо: бетон., будинки, стіни, стяжка. Вивіз сміття. (067) 947-31-81

«Bosh» «під ключ» 100% вивезем сміття, мотлох, піднімемо буд. матеріал на поверх. (098) 718-21-80

«АНТОНІК». Вікна м/п. Балкони «під ключ». Броньовані, алюм. двері. Штори-жалюзі. (067) 264-31-52

«ПІД КЛЮЧ» АРМАТ.-БЕТОН.,ФАСАДИ, ВНУТР.,ПОКРІВЛЯ, КАМ'ЯНА,ЦЕГЛ. КЛАДКА, ПОГРІБИ (098) 827-80-85

«ПІД КЛЮЧ» ВИКОНУЄМО ВСІ ВНУТРІШНІ РОБОТИ. ШВИДКО. ЯКІСНО. (068) 772-75-87

«ПІД КЛЮЧ» ДАХ БУДЬ-ЯКОЇ СКЛАДНОСТІ. (098) 222-26-65

«ПІД КЛЮЧ» ЯКІСНО,НЕДОРОГО ШПАЛЕРИ, ЛАМІНАТ, ПЛІНТУСИ, ФАРБУВАННЯ,ШПАКЛІВКА,Т.І. (098) 240-85-15

«ПІД КЛЮЧ»ПОКРІВ.РОБОТИ, ЗВАРЮВАЛЬНІ РОБОТИ БУДЬ-ЯКОЇ СКЛАДНОСТІ. УТЕПЛ.БУДИНКІВ (067)735-74-20, (067)718-84-32

1 бригада виконає вивезення будівел. сміття, демонтаж, земляні, бетонні роботи. (096) 232-44-85

1 БРИГАДА КАМЕНЯРІВ ВИКОНУЄ КЛАДКУ ЦЕГЛИ ТА БЛОЧКА. МАЄМО УСІ ІНСТРУМЕНТИ. (097) 508-86-12

1 майстер виконає якісно шпаклівку, фарбування, шпалери та облаштує відкоси. (067) 963-88-61

100% якісно виконаємо штукатурка, шпаклівка, гіпсокартон, плитка, шпалери і т.і (097) 090-04-99

ВНУТРІШНІ РОБ., ЄВРОРЕМОНТИ: ШТУКАТ., СТЯЖКА, ШПАКЛІВКА, ФАРБУВ. ДЕКОРИ ТА ІНШЕ. (063) 883-67-01, ОЛЕГ

Криниці «під ключ»: копання, буріння. Кільця від виробника. Каналізації. Якісно. (067) 433-77-38

Криниці: копання, буріння. Каналізації. Кільця від виробника. Доступно. Якісно. (097) 115-07-45

АРТЕЗІАНСЬКІ СВЕРДЛ-НИ на воду: проектування, буріння, ремонт. Ліц. АВ475314.
(067) 794-19-09

А МИ ВИКОНУЄМО ВСІ ВНУТР.РОБОТИ: ГІПСОКАРТОН, ПЛИТКА, ШПАКЛІВКА, ШПАЛЕРИ, ЛАМІН. (097) 457-14-99

А МИ ВИКОНУЄМО ВСІ РЕМОНТНІ РОБ.: ПЛИТКА, ГІПСОКАРТОН, ШПАКЛІВКА, ФІГУРНА СТЕЛЯ. (097)047-55-59, (093)000-42-15

А У НАС АКЦІЯ! ВИКОНУЄМО РЕМОНТНІ РОБОТИ ПІД КЛЮЧ (ГІПС, ШПАКЛІВКА,ФАРБУВАННЯ, ПЛИТКА,ЛАМІНАТ, ШПАЛЕРИ) ДО 8 БЕРЕЗНЯ АКЦІЙНІ ЦІНИ -15%. ЗВЕРТАЙТЕСЬ ЗА ТЕЛЕФОНОМ (093) 310-67-68

АБСОЛЮТНО ЯКІСНО ВИКОНУЮ ШПАТЛІВКУ, ПОКЛЕЙКУ ШПАЛЕР, ФАРБУВАННЯ, «КОРОЇД». (068) 644-86-91

АВТОНОМ.ОПАЛЕННЯ, ЗВАРЮВ.РОБОТИ, ЗАМІНА, УСТАНОВКА САНТЕХ, ЛІЧИЛ.ВОДОНАГРІВАЧІВ. (097) 148-03-60

АВТОНОМНЕ ОПАЛЕННЯ, САНТЕХНІКА. БУДЬ-ЯКОЇ СКЛАДНОСТІ. ВИКОНАЄМО ЯКІСНО, НЕДОРОГО (067) 420-38-54

АКУРАТНО ШТУКАТУРКА, ГІПСОКАРТОН, КАХЛІ, СТЯЖКА. ЯКІСНО, НЕДОРОГО. (099) 098-83-30

БАЛКОН «ПІД КЛЮЧ». ВІКНА, АРМСТРОНГ, ГІПСОКАРТОН ТА ІНШЕ. (063)240-88-10, (097)113-12-10

БАЛКОНИ. ПЕРЕКРИТТЯ ДАХУ. ШВИДКО. ПРОФЕСІЙНО. ЯКІСНО. (098) 222-26-65

БОЙЛЕРИ, ОПАЛЕННЯ, КОТЛИ, ТРУБИ, НАСОСИ. КОНСУЛЬТАЦІЯ. ПІДБІР, МОНТАЖ. ЗОДЧИХ,36 (096) 428-12-25

Будівельні послуги: шпаклівка, фарбування, електромонтаж, сантехніка, ламінат. (098) 781-83-17, Сергій

БУРІННЯ АРТ.СВЕРДЛОВИН, ПРОКЛАДАННЯ ВОДОГОНУ. МОНТАЖ БАШТИ РОЖНОВ. ПРОЕКТУВАННЯ. (067) 794-19-09

БУРІННЯ, ПРОЕКТУВАННЯ АРТЕЗІАНСЬКИХ СВЕРДЛОВИН «ПІД КЛЮЧ». ЯКІСНО, НЕДОРОГО. (067) 794-19-09

ВИКОНАЮ РОБОТУ
по виготовленню воріт, огорож, сходових огорож, каркасів, сходів,гойдалок, балк. (067) 743-25-95

ВИКОНУЮ ЦЕГЛЯНУ КЛАДКУ. ДОСВІД РОБОТИ. (068) 998-43-57

Виконуємо демонтажні роботи «під ключ», виїзд на заміри Безкоштовно! (068) 585-36-51

Виконуємо ремонт квартир, будинків. Якісно. Акуратно. (097) 518-86-81

ВСІ ВИДИ ВНУТРІШНІХ РОБІТ! ПЛИТКА, ШПАКЛІВКА, ЛАМІНАТ, ФАРБУВАННЯ, ІНШЕ. (097) 300-56-11

ВСІ ВИДИ ПОКРІВЕЛЬНИХ РОБІТ, ПІДДАШКИ, РИНВИ. ВЕЛИКИЙ ДОСВІД РОБОТИ. (098) 222-26-65

ВСІ ВИДИ РЕМОНТНИХ РОБІТ. ПЛИТКА, МАЛЯРКА, ШТУКАТУРКА. ЯКІСТЬ, ГАРАНТІЯ. (068) 204-59-46

Дахи будь-якої складності, утеплення, терасси, альтанки з ефектом старовинни. (067) 895-95-32

Дем.роботи. Вивіз буд.сміття. Підйом буд.матеріалів. Земляні роботи і т. д. (097) 376-01-99

Демонтажні роботи «під ключ». Можливий виїзд за межі області. (068) 991-19-07

Демонтажні роботи. Підйом буд.матеріалів. Вивіз буд.сміття. (098) 081-10-42

ЖІНКА ВИКОНУЄ ПРОФЕСІЙНУ ПОКЛЕЙКУ ШПАЛЕР, ФАРБУВАННЯ, БАГЕТИ. (068) 849-26-42

ЗАМІНА МІЖБУДИН.ТРУБ (СТОЯКІВ), ВСІ ВИДИ САНТЕХН. ПРОВЕД. ВОДИ, ТА КАНАЛІЗАЦІЯ. (068) 772-75-87

ЗВАРЮВ. МЕТАЛОКОНСТР. Б.-ЯКОЇ СКЛАДН. СХОДИ МІЖПОВЕРХ., ІНТЕР'ЄРНІ. МАГАЗ.КІОСКИ (096)119-27-17, (093)110-27-12

ЗДАЄТЬСЯ В ОРЕНДУ ТЕРИТОРІЯ ПІД ОХОРОНОЮ КОЗЛОВИМ КРАНОМ ГРУЗОПІД'ЄМНІСТЮ 7,5Т. ПРОЛІТ КРАНА 16М, ДОВЖИНА КОЛІЇ 54М, З ПІДІЗДНИМИ ШЛЯХАМИ ТА ЗОНОЮ СКЛАДУВАННЯ. (096)326-80-74, (050)461-19-02

Каналізації, криниці: копання, буріння. Доставка кілець. Послуги екскаватора. (097) 115-07-45

КОПАННЯ КРИНИЦЬ МЕХАНІЧНИМ СПОСОБОМ. ДОКОПКА. ЧИСТКА. (063) 314-80-37

Копання, буріння криниць, каналізацій. Кільця від виробника. Послуги екскаватора. (067) 433-77-38

КОПАННЯ, ДОКОПУВАННЯ КРИНИЦЬ МЕХАНІЧНИМ СПОСОБОМ. ДОСТАВКА КІЛЕЦЬ. (067) 290-47-13

КОПАЄМО, ЧИСТИМО, ДОКОПУЄМО КРИНИЦІ. ШВИДКА ТА ЯКІСНА РОБОТА. ДОСТАВКА КІЛЕЦЬ. (096)306-28-39, (063)234-68-29

Копаємо. Докопуємо. Чистимо криниці, механічним методом буріння. Великий д/р. (067) 779-49-42

КОТЛИ, КОЛОНКИ, БОЙЛЕРИ. ТРУБИ, НАСОСИ. МОНТАЖ, ГАРАНТІЯ. ТЕПЛОБУД. ЗОДЧИХ,36 (096) 428-12-25

МОНТАЖ МЕТАЛОЧЕРЕПИЦІ, ПІДДАШКІВ, ВОДОСТОКІВ, ВСТАНОВЛ.МАНСАРД.ВІКОН, ВЕНТИЛЯЦ. (098) 222-26-65

НАТЯЖНА СТЕЛЯ ЗА 1 ДЕНЬ. (068) 210-08-06

НАТЯЖНІ СТЕЛІ БУДЬ-ЯКОЇ СКЛАДНОСТІ, ТКАНИННІ, «ЕКОСТЕЛІ», ФОТОДРУК НА СТЕЛЯХ. (096)809-56-22, (093)303-76-75

НАТЯЖНІ СТЕЛІ ВІД ВИРОБНИКА. МАТОВІ, ГЛЯНЦЕВІ, ФОТОДРУК. (067)877-96-66, (063)289-32-17

НАТЯЖНІ СТЕЛІ. ВИГОТОВЛ., МОНТАЖ. ШВИДКО. ЯКІСНО. ЗНИЖКИ ПЕНСІОНЕРАМ, УЧАСН.АТО. (067)840-64-95, (067)430-45-00

ОПАЛЕННЯ, ВОДОГІН, ЗВАРЮВАЛЬНІ РОБОТИ. (097) 457-14-99

ОПАЛЕННЯ, ВОДОПОСТАЧАННЯ, КАНАЛІЗАЦІЯ. МОНТАЖ, ГАРАНТІЯ. ТЕПЛОБУД. ЗОДЧИХ,36 (096) 428-12-25

ОПАЛЕННЯ. РЕМОНТ. ЗВАРЮВАННЯ ТРУБ НА ГАЗ, ВСТАНОВЛ.КОТЛІВ, НАСОСІВ, РАДІАТОРІВ. (096)897-22-71, (068)113-61-71

ПАРКЕТНІ РОБ: НАСТИЛАННЯ ПАРКЕТУ, ПАРК.ДОШКИ, ЛАМІНАТУ. ШЛІФУВАННЯ, РЕСТАВРАЦІЯ. (067) 758-27-04

Плитка, штукатурка, шпаклівка, шпалери, малярні роботи. Внутрішні роботи. (097)484-75-00, 67-04-26

ПОКРІВЛЯ ДАХІВ, ПІДДАШКИ, РИНВИ, УТЕПЛЕННЯ. ПОМІРНІ ЦІНИ. (098) 222-26-65

ПОРІЗКА ДЕРЕВ/ДРОВ, ВСІ БУДІВЕЛЬНІ РОБОТИ, САДОВО-ОГОРОДНІ РОБОТИ. ПРИЄМНІ ЦІНИ. (067) 697-71-21, СЕРГІЙ

ПОСЛУГИ ЕКСКАВАТОРА, НАВАНТАЖ., КОПКА ОЗЕР, КОПАННЯ КОТЛОВАНІВ. ЗЕМЛЕРИЙНІ РОБ. (067) 431-40-34

Підйом буд. матеріалу, вивіз сміття, демонтажні роботи і т.д. (097) 821-30-81

РБ Комплекс. Бетон товарний. Розчин цементний. Бетононасос стріла 28м. (098)408-40-17, (067)364-60-72

Ремонт квартир: плитка, сантехніка, малярні роботи та інше. (098) 786-16-23

Ремонт квартир: шпатлівка, плитка, ламінат, шпалери, гіпсокартон та інше. (093) 723-07-11

РЕМОНТ: ШТУКАТУРКА, ШПАТЛІВКА, ПЛИТКА, ДЕМОНТАЖ, СТЯЖКА ТА ІНШЕ. (097) 331-73-11

Салон NOVA. Металопласт. вікна, міжкімн. двері, жалюзі, москітні сітки в асорт. (068) 443-44-37

Сантехнік. Встановлення змішувачів, сифонів,чистка квартирн. каналізації. Андрій (093)808-14-29, (098)022-64-12

СХОДИ ДЕРЕВ'ЯНІ, ПРОЕКТ, ВИГОТОВЛЕННЯ, МОНТАЖ ТА ОКРЕМІ ЕЛЕМЕНТИ СХОДІВ. (068) 174-89-62

505918

СХОДИ ДЕРЕВ'ЯНІ,ЕКОНОМ.ВАРІАНТИ,МЕТАЛОКАРКАСИ СХОДІВ ТА ЇХ ОБШИВКА, ФАРБУВАННЯ (096)119-27-17, (093)110-27-12

Чистимо та поглиблюємо криниці. Копаєм вигрібні ями. Достака кілець (067) 684-06-38

Шліфування паркету, дощатої підлоги, лакування, настил ламінату (маш. 220В). (097) 451-01-40

Штукатурка екологічна з природних матеріалів, стяжка, підсипка, планув. підлоги. (097) 990-72-73

Штукатурка, шпатлівка, стяжка, кладка, гіпсокартон, утеплення, фарбув., шпалери. (067)989-15-71, (063)427-22-17

ЄВРОРЕМОНТ. МАЛЯРНІ РОБ.,ПЛИТКА, ШТУКАТУРКА, ГІПСОКАРТОН, ЛАМІНАТ. РОЗУМНА ЦІНА (097) 714-07-04

6.4 ПРОМ.ОБЛАДНАННЯ, МЕТАЛИ ТА СИРОВИНА

Куплю пластмасу. Продам відра, тази,кришки поліетиленові для банок,чоботи,берці. (067) 990-54-33

Куплю ремінь страховочний для висотних робіт. Гирю 16-36 кг. (067) 981-70-94

Торгове обладнання, продам. (067) 160-51-97

7. ВСЕ ДЛЯ ДОМУ, МЕБЛІ

7.1 МЕБЛІ ПРОДАМ

Комп'ютерний стіл ..... дог. ..... (097) 432-20-86
Письмовий стіл, гарний стан ..... безкошт. ..... (099) 392-61-99
Спальня імпортна ..... дог. ..... (097) 355-15-74
Шафа 2-ств., стіл, трюмо ..... дог. ..... (097) 355-15-74
Шафа, столи ..... дог. ..... (096) 526-76-06

7.2 ПОБУТОВІ ТОВАРИ ПРОДАМ

АВ холодил, прал.маш, вибір,дост. ..... недор. ..... (068) 714-76-93
Газ.плита Грета ..... 650грн. ..... (068) 209-74-74
Газ.плиту 4-конфорна ..... 700 грн. ..... (098) 202-13-06
Газ.плиту Вразомет, Брест ..... 1000грн. ..... (098) 482-19-73
Газ.плиту, холод, прал.маш, пилос ..... дог. ..... (067) 294-91-19
Газова плита, відм.стан, килим ..... дог. ..... (067) 390-35-03
Дрова ..... дог. ..... (067) 179-78-34
Пилосос «Ракета», «Вихрь», килим ..... дог. ..... (096) 323-42-11
Фінікова пальма, висота 1м40см. ..... недор. ..... (097)560-06-31
Шв. машина з тумбою, ножна ..... 500 грн. ..... (097)5600631

7.5 КУПЛЮ

А я куплю прал.маш.автомат на з/ч ..... дорого ..... (096)317-76-68
АВ велосипеди,бетонозміш.,ел.інст ..... дог. ..... (098) 841-68-15
АВ м'який куток, тільки шкіряний ..... дог. ..... (098) 150-73-87
АВ холод., мороз.камери, прал/маш ..... дог. ..... (098) 841-96-37
АВ, холодильники, різні речі ..... дог. ..... (067) 429-26-71
Балони кисневі, вуглекис., газові ..... дог. ..... (097) 529-10-20
Газ.плита, холодил., посуд ..... дог. ..... (096) 956-99-07
Газ.плиту для користування ..... дог. ..... (097) 831-73-72
Газ/плиту, гітару, шахи ..... дог. ..... (093) 299-45-17
Диван, роскладн.крісло, велосипед ..... недор. ..... (073) 113-77-38
Ел.вафельниця, годинники,ел.шашл ..... дог. ..... (068) 712-48-93
Ел.м'ясоруб.,світильники, сервізи ..... дог. ..... (098) 702-62-41
Ел.шашлич., ел.вафл., ялин.іграшки ..... дог. ..... (096) 744-49-31
Ялинкові іграш, брошки, гітару ..... дог. ..... (096) 139-47-66
Інвал.візок, ходунки ..... дог. ..... (073) 133-96-75

7.6 ПОСЛУГИ

«AAAAABC». 100% РЕМОНТ ХОЛОДИЛЬНИКІВ ВДОМА. ГАРАНТІЯ. ЗАБИРАЄМО Б/В ХОЛОДИЛЬНИКИ (098) 814-24-77

VEKA | LUVIN Офіційний партнер VEKA
ЛІЦЕНЗІЙНІ ПРОТИЗЛАМНІ ВІКНА ТА РОЗСУВНІ СИСТЕМИ
Рівень протизламу ПІДТВЕРДЖЕНО ЛІЦЕНЗІЯМИ компанії WINKHAUS та німецькими інститутами досліджень
Відповідають Європейським нормам DIN EN 1627-1630: 2011
0 800 750 521
ТОВ "ВЕКА Україна" - виробник ПВХ-профілів veka.ua
505649

504654
БОЧКА-ЦЕНТР
ЄМНОСТІ ВІД ВИРОБНИКА ДЛЯ:
- систем поливу
- каналізації
- КАС - добрив
- пального та хімічних речовин
- харчових продуктів та питної води
НАЙБІЛЬШИЙ ВИБІР У ВІННИЦІ
(0432) 55 00 33
(067) 403 46 09
(067) 433 64 25
м. Вінниця, вул.С.Зулінського, 44-В

(0432)55-61-72
(0432)55-61-73
МПП "РУСЛАНА"
(068) 956-63-17
(096) 483-34-70
(098) 251-57-22
(067)491-23-06
Тактильна плитка та бруківка полімерпіщана
Для безпечного руху людей з вадами зору
*Сигналізує про наявність на шляху перешкод
*Попереджає про шляхи та напрямки руху
*Безпечна в ожеледицю
ПРИЗНАЧЕННЯ:
-пішоходні переходи та зупинки громадського транспорту
-прибудинкові території
-громадські заклади
-державні організації
-лікарні та санаторії
-метро,вокзали та інше
м. Вінниця, вул. Липовецька, 1. Працюємо з ПДВ
505619

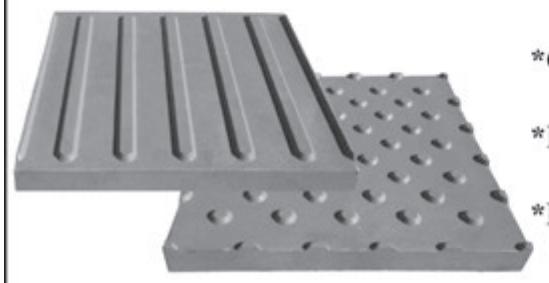

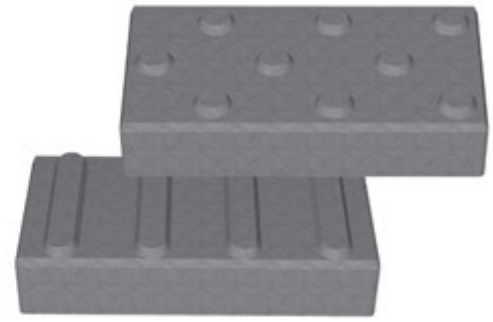

ЗАЛІЗОБЕТОН ВІД ВИРОБНИКА
ПЛИТИ ПЕРЕКРИТТЯ
ПЕРЕМИЧКИ
БЛОКИ
БЕТОН
м. Вінниця, вул. Айвазовського, 4А, завод "ЖБІК"
тел.: (0432) 66-46-43; (050) 423-30-09
505625

залізобетонні Огорожі все «під ключ»
· Різні розміри та форми
· Встановлення
· Доставка
· Металеві ворота
· Більше 30-ти видів
zabor-vn.com
(067) 90 95 443 (063) 50 35 667
(067) 68 68 228
504550

З ДОСТАВКОЮ ПО ОБЛАСТІ
ЦЕМЕНТ В МІШКАХ ТА НАСИПОМ,
Машинами та вагонами
БУДМАТЕРІАЛИ В АСОРТИМЕНТІ
ЗОДЧИЙ
ZODCHIY.COM.UA
М. ВІННИЦЯ, М. ЗЕРОВА, 1Б (067) 430-64-96
М. ГАЙСИН , ВУЛ. СІЧОВИХ СТРІЛЬЦІВ , 9 (067) 256-74-00
505899

444184
www.angar.org.ua
+38 096 106 96 79
МЕТАЛЛОКОНСТРУКЦІЇ ВИГОТОВЛЕННЯ ТА МОНТАЖ
СПЕЦМОНТАЖ
МОНТАЖ металоконструкцій з б/у металопроката, ангари, склади будь якого призначення, піднавіси, пром. холодильники, та інше.

«AAABM»Акуратно перевеземо+завантажимо: меблі, квартири, диван, холодильник, ін. (097) 674-43-61

«AVTO100%». ПЕРЕВЕЗ.МЕБЛІВ, БУД.МАТ.ДО 2,5Т. ВАНТАЖНИКИ. ФУРГОН 4Х2Х2,4. НЕДОР. (098) 588-08-27

«AAABD» 101% розберемо, зберемо, завантажимо+перевеземо меблі, квартири, піаніно (096) 232-44-85

«AALT» перевеземо, розберемо, зберемо+завантажимо меблі, квартири, інше.Недорого (098) 718-21-80

«ABAM» ми недорого вивантажимо і перевеземо меблі, кватири, офіси, склади, інше. (067) 947-31-81

«DAF». ДИСПЕТЧЕРСЬКА З ПЕРЕВЕЗЕНЬ МЕБЛІВ, ПІАНІНО + ДОСВІДЧЕНІ ВАНТАЖНИКИ. (096) 972-10-09

«Автентичний» ремонт холодильників всіх марок. Заправка фреоном. Гарантія. (098) 190-85-62

«Майстер на годину» дрібний ремонт по дому, будь-який. Недорого. Пишіть на viber (067) 732-30-06

«Майстер на прокат» допомога по дому:замки, люстри, сантехн., ремонт, меблі,ін. (097) 674-43-61

«Майстер по дому». Будь-яка чоловіча робота по дому. Пишіть мені у Viber. (063) 642-55-79

Обрізка дерев! Аварійні, плодові. Розпил, корчування, подрібнення. Недорого. (098) 409-89-94

1 ЗРІЖУ ТА ОБРІЖУ ДЕРЕВА. ПОРІЗКА/РУБКА, ПРОДАЖ ДРОВ. ВИВІЗ ГІЛЛЯ. (099) 549-09-19

100% ремонт сантехніки, заміна кранів, пайка труб, на дому до 30 км від Вінниці. (096) 317-76-68, Саша

А я обріжу Вам дерева,гілля. Розпил на дрова, корчування пнів, подрібнення гілок (063) 747-32-80

Виготовлення, перетягування, ремонт м'яких меблів. Зміна дизайну. Виїзд на р-ни. (067)252-38-62

Внутрішні роб., євроремонти: штукат., стяжка, шпаклівка, фарбув. Декори та ін. (063) 883-67-01, Олег

Супутникові антени, ремонт тюнера, прошивка та встановлення Smart TV. (093) 406-34-54

Копання, буріння криниць, каналізацій. Продаж кілець від виробника з доставкою. (067)433-77-38, Михайло

А В МЕНЕ ШВИДКИЙ ТА ЯКІСНИЙ РЕМОНТ ХОЛОДИЛЬНИКІВ У ВАС НА ДОМУ. ВИЇЗД НА РАЙОНИ. (098)041-94-39, (093)376-34-45

А ми розчистимо запущ.сад, ділянку. Зріжемо дерево б-я складності. Професійно. (099) 549-09-19

А я ремонтую пральні машини автомат. Якісно.Гарантія. Виїзд на дом,р-ни до 50км. (096) 317-76-68

Автомат. пральні машини та інша побут. техніка. Акурат. відремонтую на дому. (067) 961-87-61

Будівельні послуги: шпаклівка, фарбування, електромонтаж, сантехніка, ламінат. (098) 781-83-17, Сергій

Виготовлення меблів на замовлення. Якісно, недор. Виїзд дизайнера безкоштовно.. (097)514-45-82, (096)471-57-47

Виконаємо демонтаж будинків, підлоги, плитки, стін. Недорого. (097) 234-07-04

Встановл., газ.колонок всіх конструкцій, газ.котлів, газ. конвекторів,ел.бойлерів (097)272-39-81, (093)809-22-91

Демонтажні роботи «під ключ». Можливий виїзд за межі області. (068) 991-19-07

Дрібні роботи по дому, допомога з переїздом до помешкання. (098) 849-93-76

Електромонтаж від лічильника до відеонагляду. Заземлення мереж. Блискавкозахист. (067) 240-70-16

Зріжу дерева, порубаю, почистю, інше. (099) 177-79-33

Паркетні роб: настилання паркету, парк.дошки, ламінату. Шліфування, реставрація. (067) 758-27-04

ПЕРЕТЯГУВАННЯ МЕБЛІВ. ЗМІНА ДИЗАЙНУ, ВИБІР ТКАНИНИ. Д/Р 23 Р. ВИЇЗД НА РАЙОН. (096) 326-20-16

Перетягування, виготовлення, ремонт м'яких меблів. Зміна дизайну. Виїзд на р-ни. (067) 252-38-62

Порізка дерев/дров, всі будівельні роботи, садово-огородні роботи. Приємні ціни. (067) 697-71-21, Сергій

Підйом буд. матеріалу, вивіз сміття, демонтажні роботи і т.д. (097) 821-30-81

РЕМОНТ ТЕЛЕВІЗОРІВ. ГАРАНТІЯ. ВИКЛИК БЕЗКОШТОВНИЙ. (067)262-78-99, (063)225-95-18

Ремонт холодильників вітчизняних, пилососів,заміна гуми. Без вихідних. Гарантія. 67-23-74, (097) 618-76-77

Ремонт холодильників та пральних машин всіх марок. Ремонт електронних плат. (097)435-86-94, (063)294-71-72

РЕМОНТ І ПЕРЕТЯГУВАННЯ М'ЯКИХ МЕБЛІВ. НА ДОМУ У ЗАМОВНИКА. (098) 385-93-90

Ремонт, встановл., запуск газколонок будь-якого виробн. та моделей. (098) 132-14-22

Ремонтую пральні машини автомат, сантехніку з виїздом на дім до 30км від Вінниці (096)317-76-68, Олександр.

ТЕРМІН. РЕМОНТ ХОЛОДИЛЬН. НА ДОМУ З ГАРАНТІЄЮ,ЗАМІНА ДВИГУНІВ ВИПАРН.ВИЇЗД В Р-Н (067)735-17-72, (095)295-91-06

Терміновий ремонт холодильників вдома. Гарантія. Забираємо б/в холодильники. (098)814-24-77, Юрій

ТЕРМІНОВИЙ РЕМОНТ ХОЛОДИЛЬНИКІВ НА ДОМУ, ЯКІСНО З ГАРАНТІЄЮ, ВИЇЗД В РАЙОН. (067)934-37-81, (098)573-71-28

ТЕРМІНОВИЙ РЕМОНТ:ХОЛОДИЛЬНИКІВ, МОРОЗИЛЬНИКІВ. ШВИДКО, ЯКІСНО, ГАРАНТІЯ. (073) 977-49-99, (067) 173-49-99

Утеплення будівель. Бригада. Пінопластом або ватою. Риштування. Досвід. Бажання. (097)462-30-53, (063)274-40-29

Шафи-купе, двері-купе, кухні. Безкоштовний дизайн. Ціни виробника. (098) 722-99-30

Штукатурка екологічна з природних матеріалів, стяжка, підсипка, планув. підлоги. (097) 990-72-73

Євроремонт. Малярні роботи, плитка, штукатурка, гіпсокартон, ламінат. (097) 714-07-04

РОБОТА, ПОСЛУГИ

№ 4 26.01.2022

прийом оголошень за телефонами:
(0432) 555 135 (050) 430 03 07
(098) 166 28 06 (093) 170 23 60

9. РОБОТА

9.1 ВОДІЇ, ЕКСПЕДИТОРИ, ВАНТАЖНИКИ, КОМІРНИКИ

Водій для розвозки хліба по місту та району. З/п від 10000 грн. (067) 226-88-19, Олександр

ВОДІЙ ПО УКРАЇНІ НА ПОСТІЙНУ РОБОТУ. З/П ВИСОКА. (097) 310-70-16

Водії міжнарод. перевезення на авто-тягач (Рено,Вольво) Автослюсар, автомеханік автоелектрик. З/п висока
(096) 540-27-87

ВАНТАЖНИК-КОМПЛЕКТУВАЛЬНИК ТЕРМІНОВО ПОТРІБЕН В ПРОДУКТОВУ КОМПАНІЮ. (067) 394-32-13

ВАНТАЖНИКИ, 550 ГРН. В ДЕНЬ. (098) 200-54-30

ВОДІЙ КАТЕГОРІЙ «В» ПОТРІБЕН ДЕРЖАВНОМУ ПІДПРИЄМСТВУ, З/П ВІД 6800ГРН. (099) 405-29-10

ВОДІЙ КАТЕГОРІЇ Е З ТЕНТОВАНИМ НАПІВПРИЧІПОМ ПО УКРАЇНІ. ОФІЦІЙНО. (067)467-97-21, (050)443-51-11

Водій на вантажне авто 5 тонн з д/р по Україні. (098) 887-91-88

ВОДІЙ НА МАРШРУТНЕ ТАКСІ, М. ВІННИЦЯ. (067) 307-02-02

ВОДІЙ НА ФУРУ 20 Т. ПО УКРАЇНІ. Д/Р ОБОВ'ЯЗКОВИЙ (067) 929-95-66

ВОДІЇ І ТОРГОВІ ПРЕДСТАВНИКИ НАМ ПОТРІБНІ. (097) 088-53-20

9.2 КУХАРІ, ОФІЦІАНТИ, БАРМЕНИ, ТЕХНОЛОГИ

Бариста у кав'ярню на Електромережу з 7 до 21:30, 3/3 або 4/4, з/п 6500-7000грн. (068) 485-75-23, Ольга

БАРМЕН В НІЧНИЙ КЛУБ. З/П ВІД 300ГРН/ЗМІНА. (098) 827-99-05

Кухар та кондитер на кулінарний цех, р-н Урожай. (067) 265-59-81

КУХАРЯ, ПОМІЧНИКА КУХАРЯ ЗАПРОШУЄМО НА РОБОТУ В РЕСТОРАН. ВИСОКА ЗАРОБІТНА ПЛАТА, ДРУЖНІЙ КОЛЕКТИВ. (096) 011-18-98

ОФІЦІАНТА, БАРМЕНА ЗАПРОШУЄМО НА РОБОТУ В РЕСТОРАН. ВИСОКА ЗАРОБІТНА ПЛАТА, ДРУЖНІЙ КОЛЕКТИВ. (096) 011-18-98

ОФІЦІАНТИ В НІЧНИЙ КЛУБ, ВІК 18-26 РОКІВ. З/П 8000ГРН. (098) 827-99-05

Піцейола у прод.маг. на Янгеля (Муніц.ринок) з 8 до 22, 4/4, з/п 9000-10000грн. (068) 759-64-36, Мирослава

Піцейола у супермаркет на Київську (Станіславського), 8-22, 3/3, від 9000грн. (098) 524-96-34, Світлана

9.3 ОХОРОНЦІ

0хоронці, чол/жін. Вахта. З/п своєчасна, висока. Харчування. Житло.Терміново! (096) 507-35-37

0ХОРОНЦІ. ВАХТА. 12ГОД.РОБ.ДЕНЬ/12 ВІДПОЧ. З/П 9000-11000ГРН. ХАРЧУВАННЯ, ПРОЇЗД (096)983-81-08, (093)515-02-70

ВОДІЙ-ОХОРОННИК ГШР. ФОРМА, ПОВНИЙ СОЦПАКЕТ. З/П СВОЄЧАСНО. (067)430-53-76, (093)115-78-85

ОПЕРАТОР ПУЛЬТА ЦІЛОДОБОВОГО СПОСТЕРЕЖЕННЯ. ПОВНИЙ СОЦПАКЕТ. З/П СВОЄЧАСНО. (067)430-53-76, (093)115-78-85

ОХОРОНЕЦЬ В ПРИВАТНИЙ БУДИНОК. КРЕМЕЗНОЇ СТАТУРИ. 500 ГРН/ДОБА, Г/Р: 1/2 ДОБА. (098) 827-99-05

Охоронець на автостоянку. Район К. Маркса. (067)943-42-83, (096)821-26-31

ОХОРОННИКИ 350-450ГР/ДОБА. ВАХТА, ФОРМА, ДОСТ, ПРОЖИВ.ЗА РАХ.ФІРМИ. ПОВН.СОЦ.ПАК (067)430-24-67, (067)158-65-33

ОХОРОННИКИ 500 ГРН/ДОБА ПО М.ВІННИЦЯ. ДОБА ЧЕРЕЗ ДВІ. ПОВН.СОЦ.ПАКЕТ. З/П ВЧАСНО (067)430-53-76, (093)115-78-85

Охоронники потрібні на вахту - 20/10; 30/15. Проїзд, харчування за рахунок фірми. Оплата за зміну- охоронник 400-450; старший зміни -500-600. Своєчасність виплати з/п гарантуємо. (073)406-99-18. (095)285-81-27, (067)420-64-49

ОХОРОННИКИ ЧОЛ/ЖІН. ВАХТОВИЙ МЕТОД. З/П ВИС. ДОСТАВКА. ПРОЖИВ. ЗА РАХ.ПІДПРИЄМ. (098) 460-41-99

ОХОРОННИКИ.
В охоронну фірму охоронники - 350-500 грн/доба. Вахта. Соц.пакет. З/п своєчасно. (067)433-79-02, (067)417-94-37

ОХОРОНЦІ БЕЗ ШКІДЛИВИХ ЗВИЧОК,НІЧНІ ЗМІНИ В МІНІ-ЗООПАРК ЦЕНТР.ПАРК. ФІЗИЧ.ПРАЦЯ (097)239-00-53, (063)274-43-74

ОХОРОНЦІ НА ПОСТІЙНУ РОБОТУ, ВАХТОВИЙ МЕТОД. З/П БЕЗ ЗАТРИМОК. (098) 315-50-59

ОХОРОНЦІ НА ПОСТІЙНУ РОБОТУ. ВАХТА, ПРОЇЗД ТА ПРОЖИВ. ЗА РАХУНОК ПІДПРИЄМСТВА. (093)630-81-35, (097)842-72-63

ОХОРОНЦІ НА ТЕРИТОРІЮ СТО. Р-Н ДЕСНА. ГРАФІК 1/2. З/П ВИСОКА (068) 002-38-88

9.4 ПРИБИРАЛЬНИКИ, ПОКОЇВКИ, ПОСУДОМИЙКИ

Двірник у торговий центр, графік роботи тиждень через тиждень, з/п 4500 грн.
(067) 443-65-51

ДВІРНИКИ ТЕРМІНОВО!
Чоловіки. З/п 5300-7000 грн.на руки.Є розвозка. (096) 064-82-95

ДОМАШНЯ РОБІТНИЦЯ НА ПОСТІЙНІЙ ОСНОВІ ПОТРІБНА В СІМ'Ю (М.ВІННИЦЯ). ГРАФІК: ПН., СР., ПТ, СБ. АБО НД, З 8.00 ДО 18.00. ОБОВ'ЯЗКИ: ПРИГОТУВАННЯ ЇЖІ, ПРАСУВАННЯ, ПРИБИРАННЯ. З/П: 400 ГРН/Д. (098) 875-62-21

ПОСУДОМИЙНИЦЯ В «ЛІГАБАР». (067) 976-64-60

Прибиральниця в кулінарний цех на Київській, 7-20, 3/3, 400-500 грн/день (097) 612-95-51, Алла

Прибиральниця в супермаркет, 8.00-20.00, по вул. Космонавтів (068) 004-91-29

ПРИБИРАЛЬНИЦЯ В ТЦ ЖОВТЕНЬ, З/П 250ГРН/ДЕНЬ + ДОПЛАТА. (098) 827-99-05

Прибиральниця у прод.маг. на Острозького на 2 год.в день, з/п 1400грн. (097) 243-37-20, Ілона

Прибиральниця у прод.маг. на Ст.місто (Нагірна), 4 год. в день, з/п 2800грн. (097) 243-37-20, Ілона

РОБОТА В КИЄВІ З ПРОЖИВАННЯМ! ЗАПРОШУЄМО ЖІНОК ТА ЧОЛОВІКІВ ДЛЯ РОБОТИ В КИЕВІ, ПРИБИРАННЯ В СУПЕРМАРКЕТАХ. ВАХТОВА АБО ПОСТІЙНА ЗАЙНЯТІСТЬ.ЗП ВІД 18000ГРН/МІС. (098)070-60-50, (095)070-60-50

9.5 ПРАЦІВНИКИ СТО, АЗС, МИЙКИ

Оператори на автомийку самообслуговування. (096) 315-89-57

ПРАЦІВНИКИ НА СТО ДЛЯ РЕМОНТУ АВТО ТА ЗАМІНИ АВТОМАСЕЛ. ТЕРМ. З/П ВІД 10ТИС.ГРН. (067) 897-73-77

9.6 ПРОДАВЦІ, КАСИРИ

Касир з д/р у супермаркет на Київську з 8 до 22, 3/3, з/п 9150 грн. (096) 592-25-85, Наталія Васил.

Касир ніч.зміна у прод.маг. у центр (Магістратська) з 20 до 8, 4/4, з/п 8000грн. (063)288-82-40, (097)306-10-13

Касир та продавець в супермаркет, р-н К.Маркса. (098) 836-31-19

КАСИР-ОПЕРАТОР. З/П 300ГРН/ЗМІНА. (098) 827-99-05

Нічний продавець-касир у прод.маг. на Київську (Б.Ступки) 20-8, 4/4, 8700грн. (097) 243-37-20, Ілона

Нічний продавець-касир у прод.маг. на Київську (Водоканал), 20-8, 7/7, 9000грн. (097) 931-19-22, Вікторія

Нічний продавець-касир у прод.маг. на Київську (Стеценка), 20-8, 4/4, 9000грн. (097) 243-37-20, Ілона

Нічний продавець-касир у прод.маг. на Пятничани (І.Богуна), 20-8, 7/7, 8000грн. (097) 931-19-22, Вікторія

Продавчиня в магазин одягу на ЦР, вік 25-45р, г/р 8.30-16.30. З/п від 6500 грн. (097) 623-89-65

Помічник продавця у прод.маг. на Вишеньку (Порика) 12-20, пн-пт, 7000-8000грн. (097) 243-37-20, Ілона

Помічник продавця у прод.маг. на Порика, 7-14 або 16-23, 5/2, від 6000 грн. (096) 770-56-35, Катя

Продавець в хлібний відділ 10.00-22.00, позмінний, 3/3, р-н Буд. Офіц. (097) 355-05-11

Продавець бакалії з д/р у супермаркет на Київську 10-20, 5/2, з/п 9500-10300грн. (096)592-25-85, Наталя Васил.

Продавець в контейнер на ринок Привокзальний, центральна алея. (067) 955-46-13

Продавець в продуктовий магазин, р-н ГПЗ (063) 113-87-58

Продавець в Ст. місто, 7.00-22.00, 3/3, з/п від 600грн/день. (097) 558-19-97

Хто хоче заробити - працює в сільському господарстві в Чехії! Забезпечте себе роботою на весну вже зараз.
Ми пропонуємо стабільну роботу – у 2021 році з нами працювало понад 400 співробітників з України.
ГІДНИЙ ЗАРОБІТОК ЗА КОРОТКИЙ ТЕРМІН!
Середній заробіток **81000–105 000 грн (за 3 місяці)** і БІЛЬШЕ. Робота не складна, але, в першу чергу, ми шукаємо людей, які звикли до фізичної праці. Робоча зміна 10 годин, 6 днів на тиждень! Оплата готівкою, аванси щотижня. Проживання безкоштовне. **Вік не має значення!**
Початок роботи 20 березня 2022 р. Виїзд з Вінниці. Допомагаємо з підготовкою документів для відкриття робочої візи.
Робота на свіжому повітрі, тому ризик зараження COVID-19 мінімальний!
Сільське господарство – одна з найважливіших частин інфраструктури в Чехії, тому ми отримуємо необхідні дозволи простіше, незважаючи на карантинні обмеження.
Ми шукаємо, перш за все, відповідальних співробітників, яким зможемо запропонувати впевненість і перспективу довгострокової співпраці. Таким чином ви зможете **вирішити свою фінансову стабільність раз і назавжди!**
Jobbees є найбільшим і найстабільнішим партнером сільськогосподарських компаній в Чеській Республіці вже більше 30 років.
Детальніше: **+38(068)099-09-33;+38(099) 099-09-33** (телефонуйте нам, і ми відповімо на всі ваші запитання)
Ліцензія МСПУ №1692 від 21.1 505576

ПрАТ "Вінницький дослідний завод" запрошує на постійну роботу:
Зварювальник-аргонщик зп 15 000 грн + безкоштовні обіди
Слюсар-механозбиральник зп 12 000 грн + безкоштовні обіди
Токар зп договірна + безкоштовні обіди
Підсобний робітник зп договірна + безкоштовні обіди
Слюсар-електрик зп договірна + безкоштовні обіди
Охоронник зп договірна + безкоштовні обіди
Комірник зп договірна + безкоштовні обіди
т. 067 430 16 29
505262

Продавець кулінарії у супермаркет на Київській, 8-22, з/п 600 грн/день. (097) 612-95-51, Алла

Продавець у прод.маг. на Зах.авт. (Менделєєва) з 8 до 22, 4/4, з/п до 9750 грн. (063)506-68-50, (068)117-06-37

Продавець у прод.маг. на Максимовича (ЖК Грінс) з 8 до 22, 4/4, з/п 8000 грн. (063)506-68-50, (068)117-06-37

Продавець у прод.маг. на Набережному кварталі, з 8 до 20, 4/4, з/п 8000 грн. (063)288-82-40, (097)306-10-13

Продавець у прод.маг. на Нансена з 8 до 22, 3/3, з/п 9000 грн. (068) 759-64-36, Мирослава

Продавець у прод.маг. на Первозваного (Вишенька) з 8 до 22, 4/4, з/п 8000 грн. (096) 770-56-35, Катя

Продавець у прод.маг. на Пирогова, з 8 до 22, 4/4, з/п 8000 грн. (063)506-68-50, (068)117-06-37

Продавець у прод.маг. на Ст.місто(Нагірна), 8-22,4/4, 610грн/день+бонуси за план (097) 243-37-20, Ілона

Продавець у прод.маг. на Стельмаха (Вишенька) з 8 до 22, 4/4, з/п 8000 грн. (096) 770-56-35, Катя

Продавець у прод.маг. на Хм.шосе (40-річчя) з 8 до 22, 4/4, з/п 9000грн. (068) 759-64-36, Мирослава

Продавець у прод.маг. у м.Хмільник, з 8 до 22, 4/4, з/п 8000 грн. (063)506-68-50, (068)117-06-37

Продавець у прод.маг. у центр (Гоголя) з 8 до 22, 4/4, з/п 9000грн. (063)506-68-50, (068)117-06-37

Продавець у прод.маг.на Ст.місто (Д.Нечая), 8-20,5/5, 600грн/день+бонуси за план (097) 243-37-20, Ілона

Продавець-касир в Калинівку у продуктовий маркет з 8 до 22, 4/4, з/п 7500. (068) 759-64-36, Мирослава

Продавець-касир на Стрілецьку (БК Зоря) з 8 до 22, 5/5, з/п 9000 грн. (063)288-82-40, (097)306-10-13

Продавець-касир на Шимка, 7-22, 4/4, з/п 9000-1000грн. (063)288-82-40, (097)306-10-13

Продавець-касир нічна зміна у прод.маг. на Юності з 20 до 8, 4/4, з/п 8000грн. (063)288-82-40, (097)306-10-13

Продавець-касир нічна зміна у прод.маг. у центр (Оводова) 20-8, 4/4, 8000грн. (063)288-82-40, (097)306-10-13

Продавець-касир у прод.маг. на Ватутіна (Сх.авт.) 6-23, 3/3, до 9000-10000грн. (068) 759-64-36, Мирослава

Продавець-касир у прод.маг. на Келецьку (ринок Вишенька) 7-22, 4/4, з/п 9500грн. (096) 770-56-35, Катя

Продавець-касир у прод.маг. на Київську (2 лікарня) 8-20, 4/4, з/п 8000грн. (097)931-19-22, Вікторія

Продавець-касир у прод.маг. на Л.Толстого з 7 до 22, 7/7, з/п 9500 грн. (097) 243-37-20, Ілона

Продавець-касир у прод.маг. на Пирогова (Електромережа), 7-22, 5/5, 9500 грн. (096) 770-56-35, Катя

Продавець-касир у прод.маг. на Поділля (Зодчих) з 8 до 22, 4/4. З/п 8000-9000. (096) 770-56-35, Катя

Продавець-касир у прод.маг. на Св.масив (Скалецького) 8-22, 7/7, з/п 9750грн. (097) 243-37-20, Ілона

Продавець-касир у прод.маг. на Трамвайну (трам.депо) 8-20, 4/4, з/п 8100 грн. (068) 759-64-36, Мирослава

Продавець-касир у прод.маг. на Хм.шосе, 7-16 або 14-23, 4/4, з/п 5000-10000грн. (097) 931-19-22, Вікторія

Продавець-касир у прод.маг. на Янгеля (БК Зоря) з 8 до 22, 7/7, з/п 9000 грн. (097)931-19-22, Вікторія

Продавець-касир у прод.маг. у с.Дорожне з 8 до 22, 4/4, з/п до 9750 грн. (068) 759-64-36, Мирослава

Продавець-касир у прод.маг. у центрі міста (Пушкіна) 8-22, 4/4, з/п 8000грн. (068) 759-64-36, Мирослава

Продавець-касир, ніч.зміна у прод.маркет на Набер. кварталі 20-8, 4/4, 8000грн. (063)288-82-40, (097)306-10-13

Продавці в магазин, р-н Замостя, з/п від 600 грн/день. (096) 898-99-14

9.7 ТОРГОВІ ПРЕДСТАВНИКИ, КОНСУЛЬТАНТИ, МЕНЕДЖЕРИ

Бажаєте гідного заробітку? Агентство нерухомості Олімп проводить набір працівників Навчаємо. Висока з/п.
(067) 430-57-95

9.8 СФЕРА ПОСЛУГ, СПОРТ, КРАСА

МАЙСТЕР МАНІКЮРУ ПОТРІБЕН В ДІЮЧУ ПЕРУКАРНЮ, НА ГАРНІ УМОВИ (ВЕЛИКИЙ %). (067) 419-02-25

ПЕРУКАР ПОТРІБЕН НА РОБОТУ. МАЙСТЕР МАНІКЮРА. (063) 524-02-86

9.9 РОБОЧІ, СЛЮСАРІ, БУДІВЕЛЬНИКИ

ВНУТРЯНЩИКИ, ПІДСОБНИКИ, КАМЕНЯРІ, ШТУКАТУРИ, ФАСАДНИКИ,ПОКРІВЕЛЬНИКИ (098) 827-80-85

ЗВАРЮВАЛЬНИК, ВИКОНРОБ НА ПІДПРИЄМСТВО. (098)455-90-31, (050)461-31-83

ЗВАРЮВАЛЬНИК, СЛЮСАР НА ПОСТІЙНУ РОБОТУ. (097) 494-48-32

МАЛЯР
по фарбуванню металовиробів на постійну роботу. Терміново! (067) 743-25-95

Різноробочі потрібні бригаді будівельників. (067) 967-30-77

САНТЕХНІК В ТЦ «МИР». (067) 432-36-49

9.12 КЕРІВНИКИ, АДМІНІСТРАТОРИ, УПРАВЛІНЦІ

АДМІНІСТРАТОР В НІЧНИЙ КЛУБ, ВІК 25-35 РОКІВ. З/П 10000 ГРН. (098) 827-99-05

EVACAR
Компанія запрошує
ПРАЦІВНИКІВ
На виробництво автомобільних килимків
• ЗП: 17 000 грн, від виробітку • безкоштовне навчання
вул. Максимовича, 10-А, тел.: 0 97 828 5848 - Діана
501664

ГРОШ ГРОШ
Запрошуємо на роботу:
• Пекаря • Кондитера
• Комірника
• Продавця-консультанта
• Охоронника • Електромонтажника
• Слюсаря з холодильного устаткування
• Техніка з ремонту та обслуговування кондиціонерів
• Вантажника
• Прибиральницю службових приміщень
(050) 46-15-570
(067) 430-18-49
пн.-пт, з 08:00 до 17:00 год.
вул. Чехова 23
http://grosh.ua
505241

505277
Запрошуються на роботу
МУЛЯРА
З досвідом роботи
на будівництво багатоповерхових житлових будинків
Умови праці:
• Постійна заробітна плата, оплата від виробітку (по-поверхово)
• Графік роботи:з 8 до 18 год.
Звертатись за телефонами:
068-161-26-00 Василь Петрович
068-335-31-66 Андрій Миколайович

444184
АВТОТРАНСПОРТНЕ ПІДПРИЄМСТВО ЗАПРОШУЄ НА РОБОТУ:
• ВОДІІВ КАТ С, С1 ДЛЯ ДОСТАВКИ ТОВАРІВ НА СЕЗОН
• ЕКСПЕДИТОРІВ
• ВАНТАЖНИКІВ ДЛЯ РОБОТИ НА СКЛАД
(перевага надається з місцем проживання Старе Місто)
(098) 278-01-97 (096) 787-47-47

ПрАТ «Вінницький олійножировий комбінат» ViOil запрошує на роботу:
• Бухгалтер по зарплаті
• Оператор лінії у виробництві харчової продукції,
• Апаратник-екстракторник,
• Машиніст шеретувальних установок,
• Машиніст котлів,
• Транспортувальник.
З/п за результатами співбесіди
Тел.: 068-32-64-471, (0432) 655-405
звертатись в робочий час
505912

КОНДИТЕРСЬКИЙ ЦЕХ
запрошує на роботу робітників

Дві зміни. Графік роботи ПН-ПТ
з 8⁰⁰ до 17⁰⁰ і з 12⁰⁰ до 21⁰⁰
Зарплата висока
Оплата почасово, СВОЄЧАСНО
(098) 888-15-36
(098) 210-61-43 з 8:00 до 17:00 в роб. дні
503275

Адміністратор в супермаркет, 8.00-20.00, 20.00-8.00. (097) 857-99-42

Адміністратор торгового залу в супермаркет, з/п від 10000 грн. (067) 433-24-30

Адміністратор, ніч.зміна у прод.маркет на Набер.кварталі, 20-8, 4/4, 10000грн. (063)288-82-40, (097)306-10-13

ДИРЕКТОР В НІЧНИЙ КЛУБ, ВІК 30-45Р., Д/Р ВІД 5 РОКІВ, ВИЩА ОСВІТА. З/П 20000ГРН. (098) 827-99-05

РІЕЛТОР. НАВЧАННЯ, ОФІС В ЦЕНТРІ МІСТА. (097) 531-73-60

РІЕЛТОРИ ПОТРІБНІ В АГЕНСТВО НЕРУХОМОСТІ 25-45Р., БЕЗ Д/Р, НАВЧАЄМО. З/П ВИСОКА (098) 852-15-37

РІЄЛТОР ЗАПРОШ. НА РОБ. В АГЕНТСТВО НЕРУХ. З/П ВИСОКА. МОЖНА БЕЗ Д/Р, 25-45Р. (067) 503-53-62

СЛЮСАР-МОНТАЖНИК ПОТРІБЕН НА ПІДПРИЄМСТВУ. (097) 990-75-25

9.13 ШВАЧКИ, КРАВЦІ, ПРАСУВАЛЬНИКИ

Швачка в майстерню одягу на постійну роботу. Замостя. (063) 406-63-82

Швачки в швейн.цех, пооперацийне виробництво, жіночий одяг.З/п висока, соцпакет. (068) 033-66-99

ШВАЧКИ ПОТРІБНІ ТЕРМІНОВО ШВЕЙНОМУ ЦЕХУ З ДОСВІДОМ РОБОТИ. (097) 255-99-26

ШВАЧКУ ТА ТЕХНОЛОГА, КВАЛІФІКОВАНИХ ЗАПРОШУЄ ШВЕЙНА-ТЕКСТИЛЬНА КОМПАНІЯ (098) 749-10-10

9.14 БУХГАЛТЕРИ, ФІНАНСИСТИ

Бухгалтер, бажано з д/р в сфері ЖКГ, ОСББ. Володіння ПК, офісною технікою. (098) 275-71-28

ГОЛОВНИЙ БУХГАЛТЕР В ТЦ «ЖОВТЕНЬ». З/П 20000 ГРН. БУХГАЛТЕР З/П 10000ГРН. (098) 827-99-05

9.18 ОПІКУНИ, ДОГЛЯДАЧІ, НЯНІ

НЯНЯ В СЕЛО ДЛЯ ХЛОПЧИКА 3Р. З УМОВОЮ ПОСТІЙНОГО ПРОЖИВАННЯ. (096) 913-36-73

9.20 РОБОТА ЗА КОРДОНОМ

БЕЗКОШТОВНІ ВАКАНСІЇ
ДОКУМЕНТИ. Польща, Німеч.,Чехія,Голландія,Бельгія,Словаччина.Л.998.»Ізум руд»,309 (093)749-63-14, (067)291-67-16

ВІЗА + РОБОТА!
Польща, Чехія, Голландія. Театральна, 20, оф.411. Консультації. (067)404-67-96, (093)224-87-84

ОПІКУНКИ-ДОГЛЯДАЛЬНИЦІ В НІМЕЧЧИНУ ДО 70 Р. З/П 1000-1600 ЄВРО. КОНСУЛЬТАЦІЯ (067)397-07-10, (093)012-83-93

ПРАЦЕВЛАШТУВАННЯ В УКРАЇНІ ТА ЗА КОРДОНОМ, НАКАЗ МСПУ №1001. СОБОРНА 79А, ОФ1. (067) 433-29-54

РОБОТА В НОРВЕГІЇ. З/П 2750У.О. ГІПСОКАРТОН, ШПАТЛІВКА,ФАРБУВ. НА 3 МІС. ІНФОРМ. (095) 559-01-94

9.22 РІЗНЕ

Додатковий заробіток студентам1-2год/день з використ.інтернету. Окрема співбесіда (093) 894-51-35

Допомогати розклеювати оголошення по місту. (068) 209-74-74

ДІДЖЕЙ В НІЧНИЙ КЛУБ. З/П 9000 ГРН.+ ВІДСОТОК. ВИМОГИ: ВЛАСНИЙ НОУТБУК. (098) 827-99-05

ЗАПРОШУЄМО НА ПОСТІЙНУ РОБОТУ З ПРОЖИВАННЯМ ПОМІЧНИЦЮ ПО ГОСПОДАРСТВУ НА ЗАМІСЬКУ САДИБУ В КИЇВСЬКІЙ ОБЛАСТІ. НАДАЄТЬСЯ ЖИТЛО, З/П 15000 ГРН. (068) 238-53-73

Люди потрібні для розклеювання оголошень по місту. Бонуси піца,смаколики щовечор (097) 935-65-71

ЛІПНИЦІ В ЦЕХ НАПІВФАБРИКАТІВ. ЗАРОБІТНЯ ПЛАТА ВІД ВИРОБІТКУ. РАЙОН ЛІСОПАРКУ (098) 314-68-18

МС В НІЧНИЙ КЛУБ, 25-35 РОКІВ, Г/Р 23.00-04.00. З/П 12000ГРН. (098) 827-99-05

Робота. Повна і часткова зайнятість. Вимоги: відповідальність, самодисципліна. (096) 450-62-60

9.23 ШУКАЮ РОБОТУ

А я шукаю роб.по обрізці дерев (аварійні, плодові). Розпил, інше. (098)409-89-94, (099)177-79-33, Петро

Водій зі стажем шукає роб.з власним мікроавтобусом 8+1 місць або Охоронцем 1/3д. (099) 648-82-21

Бухгалтер з д/р звітність, обс.ФОП, ю/о всіх видів діяльн.Відкриття та закриття. (067) 911-80-64

Електрик 4 розр.по ремонту обладнання шукає роботу за спеціальністю або будь-яку (097) 372-66-46

Жінка 62 роки шукає роботу, можливо догляд за людьми похилого віку. Досвід роб. (097) 539-46-61

Каменярі та підсобники шукають роботу в м.Вінниця. (097) 508-86-12

Чол.65р., в/о, спортсмен, без шкідл.звичок шукає роб. охоронця, начальн. кадрів. (093) 446-52-48

Шукаю роботу по догляду за хворими людьми. Великий досвід роботи.З/п дог. (096) 614-32-94

Шукаємо роб.з копання криниць, каналізацій, буріння. Кільця. Послуги екскаватора (067) 433-77-38,Михайло

10. НАВЧАННЯ

10.1 НАВЧУ

Англ. мова. Підготовка дітей до ЗНО, ДПА. Підгот. дорослих до виїзду за кордон. (097) 472-54-46

Англійська та французька. Переклади. Репетиторство. Домашні завдання. (093) 342-36-68

АНГЛІЙСЬКА, НІМ., ПОЛЬСЬКА, ФРАНЦ., ЧЕСЬКА. ГОТУЄМО ДО УКР.ТА МІЖНАРОД. ІСПИТІВ (063)130-80-89, (067)433-29-54

Математика 7-11 кл. Підготовка до ДПА, ЗНО. Індивідуально та онлайн. (068)300-09-85, (093)696-72-32

Математика для учнів 7-11 класів та студентів коледжів. Підготовка до ЗНО. (067) 937-98-14, 67-51-90

Німецька, англійська для дітей та дорослих. Індивід. підхід до кожного. Групові. (067) 756-57-22

Репетитор з математики, укр.мови 1-9 кл. Підготовка до школи, коледжу, Вишенька. (097) 217-67-04

11. ПРОДУКТИ ХАРЧУВАННЯ, СГ ПРОДУКЦІЯ

11.1 ПРОДАМ

ГНІЙ. БЕЗКОШТ.САМОВИВ.МОЖЛ.ДОСТ.ДОГ. .. (097) 239-00-53
Картоплю, дрібну і насінневу.....дог.....(067) 390-36-41
КІНСЬКИЙ ГНІЙ НА ТЕПЛИЦІ, ГОРОДИ. . ДОГ. ... (097) 239-00-53
М'ясо нутрії.....180гр/кг.....(068) 418-13-60
Насіння трави Талабану польового.....дог.....(067) 737-69-43

11.2 КУПЛЮ

Картоплю, риб. сітку, «парашут».....дог.....(067) 737-69-43

503962
ФОП «Маслова О.В.» ПРОПОНУЄ
ЛЕГАЛЬНУ РОБОТУ ЗА КОРДОНОМ
Англія, Фінляндія, Швейцарія, Естонія, Литва, Латвія, Чехія, Польща, Нідерланди, Угорщина, Німеччина, Словаччина та інші

✓ Оформляємо робочі візи та ВНЖ
✓ Повний супровід та безкоштовні консультації
ФОП «Маслова» – Ваша робота – наша турбота
Працюємо для Вас більше 20 років
Лц. МСПУ АВ 585142 від 28.04.2012 р.
066 863-41-14, 067 134-34-82

5046902
МАТРИЦЯ
ЦИФРОВІ ТЕХНОЛОГІЇ

(нові та б/в)
КОМП`ЮТЕРИ та НОУТБУКИ
Комплектуючі та периферія
Цифрова фото та відео техніка
Ремонт та обслуговування комп`ютерної та офісної техніки
вул. Магістрацька, 76
www.matrica.vn.ua
(067) 395-67-15

12. ОБЛАДНАННЯ, ТАРА ТА УПАКОВКА

12.2 КУПЛЮ

Різні д/о верстати Рейсмус та ін.....дог.....(067) 429-26-71

13. КОМП'ЮТЕРИ, ПЕРИФЕРІЯ, ІНТЕРНЕТ-ПОСЛУГИ

13.2 КУПЛЮ

Ноутбук, робочий та не робочий.....дог.....(097) 164-18-50

15. АУДІО-, ВІДЕОТЕХНІКА, ТЕЛЕФОНИ, ФАКСИ, АТС

15.2 КУПЛЮ

DVD Вокстер, ВВК з USB, караоке.....дог.....(098) 524-22-36

15.3 ПОСЛУГИ

Супутникові антени, ремонт тюнера, прошивка та встановлення Smart TV (093)406-34-54

Електромонтаж від лічильника до відеонагляду. Заземлення мереж. Блискавкозахист. (067)240-70-16

ВСТАНОВЛЕННЯ СИСТЕМ ВІДЕОСПОСТЕРЕЖЕННЯ, ДОСТУПУ, СИГНАЛІЗ.З ВИВЕД. НА ВЛАСНИЙ ПУЛЬТ ОХОРОНИ. ПРОЕКТУВАННЯ, МОНТАЖ, СПОСТЕРІГАННЯ СИСТЕМ ПРОТИПОЖЕЖНОГО ЗАХИСТУ. (067)430-53-76, (093)115-78-85

Рем. телевізорів вітчизн. та імпортн. вир-ва будь-яких моделей. Виклик додому. 66-68-62, (098) 062-16-47

Щось від'єдналося в техніці і потрібно запаяти. Телефонуйте. (095) 361-99-79

16. ГАЛАНТЕРЕЯ, ОДЯГ

16.1 ПРОДАМ

Осінні чоботи б/в,ботинки нов.37р ....500/500.....(067) 540-43-94

16.3 ПОШИТТЯ ТА РЕМОНТ ОДЯГУ

ПОШИТТЯ ОДЯГУ, РЕМОНТ ШКІРИ, ХУТРА, РЕМОНТ БРЕНДОВОГО ОДЯГУ. (067) 383-51-06

17. МЕДИЧНІ ПОСЛУГИ

17.1 ПРОПОНУЮ

ЗУБИ ЯК СВОЇ. ПРОТЕЗУВАННЯ, ЛІКУВАННЯ, ВИДАЛЕННЯ, ПАНОРАМНИЙ ЗНІМОК. (098) 814-09-47

Продам інвалідний візок, санітарний стульчик, мильниці, стабілізатор. (096) 828-95-55

Продам інвалідний візок, ходунки, туалет, милиці. (098) 528-66-15

Продам інвалідний візок. Ціна 900грн.(як новий). Слуховий апарат. (068) 838-02-59

У Вас болить спина чи бажаєте позбавитись від целюліту? Телефонуйте: (067) 276-41-37, 54-61-98

КРЕДИТНА СПІЛКА "ПАРТНЕР"
З Новим Роком, шановні члени спілки!
Дякуємо за те, що Ви вибираєте нас!
Приходьте! Неможливе- можливо!
кредитна спілка ПАРТНЕР
м.Вінниця, вул. Пирогова, 55
тел.: (0432) 520-999, (097) 763 30 67, (063) 311 80 72, (096) 901 79 48
504891

Олія гарбуза та волоського горіха
Незамінний комплекс вітамінів та мінералів для Вашого здоров'я! тел. 097 280 69 60
www.kisima.cz ТОВ «Органічні продукти Поділля»
505906

17.2 ПОТРЕБУЮ

Куплю інвалідні візки, будь-які. (097) 935-65-71

18. ЮРИДИЧНІ, СТРАХОВІ ТА ФІНАНСОВІ ПОСЛУГИ

18.1 ПРОПОНУЮ

А кредити готівкою. Перекредитуваня. Кредитна спілка «Партнер». Ліц. 380 НКФП. (063)311-80-72, (096)901-79-48

Адвокат Улановський В. І. Усі види адвокатської допомоги. Св. 260. Стаж 19 років (096) 555-03-49

Адвокат. Складні сімейні та спадкові справи: поділ майна подружжя, аліменти тощо (097) 265-22-17

Адвокат. Судові спори з держпраці. Реєстрація та ліквідація підприємств. (093) 797-97-44

Вигідні кредити для всіх. Без довідок, застави та поручителів. Від 5000 грн. до мільйону гривень. Вік позичальника від 18 до 80 років. Вирішуємо питання по чорних списках. Консультація. (095)402-08-56, (068)813-46-54

КРЕДИТИ ГОТІВКОЮ. 17 РОКІВ КРЕДИТУЄМО. КРЕДИТНА СПІЛКА «ПАРТНЕР». ЛІЦ.380 НКФП. (063)311-80-72, (096)901-79-48

20. ЗНАЙОМСТВА

20.2 ВІН ПИШЕ

ЧОЛОВІК 65 РОКІВ, СПОРТСМЕН, ФІНАНСОВО ТА ЖИТЛОМ ЗАБЕЗПЕЧЕНИЙ, БЕЗ ШКІДЛИВИХ ЗВИЧОК, ШУКАЮ ЖІНКУ ДЛЯ ДРУЖБИ ТА СТВОРЕННЯ СІМ'Ї. ВІННИЦЯ-21027, П/Д ВХ№129189

Чоловік, 56/175/80, житлом забезпечений, працюю, шукаю жінку до 55 років не схильною до повноти без шкідливих звичок. Вінниця-1, п/п АА352319

20.3 КЛУБИ ЗНАЙОМСТВ

Клуб знайомств «Де ти моя доле» допоможе Вам знайти свою половинку. (067) 238-91-62

21. СПОРТ, ТУРИЗМ, ТУРИСТИЧНІ ПОСЛУГИ

21.1 ПРОПОНУЮ

Продам лодочний двигун, гірські лижі, запчастини, УАЗ, ГАЗ. Ціна дог. (096) 049-49-29

Продам турнік у дверну коробку, міцної конструкції, вир. Україна. Ціна 300 грн. (096) 601-22-49

21.2 ПОТРЕБУЮ

А ми купимо велосипеди, робочі або неробочі. (067) 847-27-68

22. ХОБІ, АНТИКВАРІАТ

22.1 ПРОДАМ

Велика вітчизняна енциклопедія,31 том. Історія Великої Вітчизн. Війни, 12 томів. (097) 560-06-31

Мисливство, самозахист, сейфи. Працюємо дистанційно. (067) 430-01-59

22.2 КУПЛЮ

Бурштинове, коралове намисто, ялинкові іграшки, годинники, посуд. (068) 004-97-73

КАРТИНИ, ІКОНИ, КОРАЛОВІ ТА БУРШТИНОВІ БУСИ, РОГИ, ГОДИННИКИ, ОРДЕНИ. ДОРОГО! (098) 753-77-50

Куплю бінокль, статуетки, намисто, годинники, підсвічники, ялинкові іграшки (068) 864-55-14

КУПЛЮ ДОРОГО НАГОРОДИ (ОРДЕНА, МЕДАЛІ, ЗНАЧКИ). ПРИЇДУ В ЗРУЧНЕ ДЛЯ ВАС МІСЦЕ. (067) 901-51-14

КУПЛЮ МОТЛОХ! ЕЛЕКТРОІНСТРУМЕНТИ, ЗАЛІЗО, РАДІО ПЛАТИ, КАБЕЛЯ, ЕЛЕКТРОМОТОРИ, ТЕЛЕВІЗОРИ, ХОЛОДИЛЬНИКИ, ПРАЛЬНІ МАШИНИ, КОНДИЦІОНЕРИ, АГВ КОЛОНКИ І ВСЕ ІНШЕ. (098)654-82-62, (063)426-65-60

КУПЛЮ ХРОМОВІ ЧОБОТИ, ФОРМУ, ЗНАЧКИ, ВОЄННУ АМУНІЦІЮ, РАДІОСТАНЦІЮ. (098) 753-77-50

ОРДЕНИ, МЕДАЛІ, ЗНАЧКИ, ІКОНИ. КАРТИНИ, ФОТОАПАРАТИ, ФАРФОР.СТАТУЕТКИ, ПАРФУМИ. (098) 753-77-50

РАДІОДЕТАЛІ, РАДІОЛАМПИ, ЕЛЕКТРОДВИГУНИ, МЕТАЛОБРУХТ. КУПЛЮ ДОРОГО! (098) 753-77-50

ЯЛИНКОВІ ІГРАШКИ, ЛЯЛЬКИ, МАШИНКИ, КОНСТРУКТОРИ, ІГРУ ЕЛЕКТРОНІКА ТА ІНШЕ. (098) 753-77-50

ІГРИ «НУ ПОГОДИ!», ЛЯЛЬКИ, МАШИНКИ СРСР, СТАТУЕТКИ, ЯЛИНКОВІ ІГРАШКИ. (097)536-38-40, (063)452-30-86

23. ТВАРИНИ

23.1 ПРОДАМ

АНГЛО-НУБІЙСЬКІ ЧИСТОПОРОДНІ ВАГІТНІ КОЗИ, КОЗЕНЯТА ТА ПЛЕМІННИЙ КОЗЕЛ. (097)239-00-53, (063)274-43-74

Білий королівський пекінес продам, всі щеплення, паспорт, вік 3 міс. Дуже гарні. (068) 018-44-78

Породисті кури, качки, курчата, каченята. Інкубаційні яйця, голуби та перегній. (067)869-88-93, (063)130-30-80

Продам цуценят нім.вівчарки, 3,5міс, всі щеплення,адаптованні до вул.,чор.,чепр. (067) 181-17-16

ЦУЦЕНЯТА АЛАБАЯ, 1,5 МІСЯЦІ, НЕДОРОГО. (098)646-70-39, (097)702-03-24

ЦУЦЕНЯТА, ДІВЧАТКА, ПОРОДИ САМОЇД. МОЖЛИВА ДОСТАВКА. (097)239-00-53, (063)274-43-74

23.2 КУПЛЮ

ЗАКУПІВЛЯ ВРХ. КОРОВИ, БИЧКИ, КОНІ, ТЕЛЯТА. ВИСОКІ ЦІНИ (096) 022-55-05

24. ЗАГУБИВ-ЗНАЙШОВ

24.1 ЗАГУБИВ

Втрачений диплом спеціаліста ЛА ВС№005475 від 25.02.1998р. виданий на ім'я Мазур Юрій Тодосович Вінницьким державним сільськогосподарським інститутом вважати недійсним Тел. не вказано

Втрачено диплом ХВВУТ МВД ССР серія РВ №607536 на ім'я Коваль Сергій Богданович. Вважати не дійсним. тел не вказано

Втрачені документи: посвідчення водія, тех.паспорт на авто, чіп карта водія, паспорт громадянина України на ім'я Метельський Олег Володимирович вважати недійсними Тел. не вказано

Свідоцтво про право власності на житло №1021 від 14.05.2009 виданого на підставі рішення міської ради на ім'я Мишина Людмила Андріївна за адресою Юності 35 кв.148 вважати недійсним в зв'язку з втратою Тел. не вказано

Свідоцтво про право власності на житло №2293 від 22.09.2011 р. виданого на підставі рішення міської ради на ім'я Білухи Марії Василівни, Білухи Дмитра Валерійовича, Урдинця Сергія Васильовича, Білухи Романа Дмитровича за адресоюм. Вінниця, вул. Ширшова, буд.27, кв.25 вважати недійсним. Тел. не вказано

25. ЗАГАЛЬНІ ОГОЛОШЕННЯ

25.2 КУПЛЮ

А я куплю велосипеди, різні. Ціна договірна. (067) 429-26-71

АКБ, БРУХТ ЧОРНИХ, КОЛЬОРОВИХ МЕТАЛІВ, МАКУЛАТУРА, СКЛОБІЙ. ДОРОГО. (097) 392-03-51

ДЕМОНТАЖ, САМОВИВІЗ, ЧОРНІ, КОЛЬОР. МЕТ., МАКУЛ., СКЛОБІЙ. КИЇВСЬКА, 136Б. (098) 028-88-91

ДУХИ, ФЛАКОНИ ТА КОРОБКИ З ПІД ДУХІВ: ФРАНЦІЯ ТА СРСР. ДОРОГО! (098) 753-77-50

КУПЛЮ ДОЗИМЕТР, РАДІОЛАМПИ, ПРОТИВОГАЗ, КАТАЛИЗАТОР, ЛІЧИЛ.ГЕЙГЕРА, РАДІОДЕТАЛІ. (098) 753-77-50

Куплю дорого! Монети, нагороди, знаки, годин., прикраси, буси янтарні, коралові. (067) 901-51-14

РАДІОДЕТАЛІ, РАДІОЛАМ., РЕЛЕ, РАДІОПЛАТИ, МАГНІТОФОНИ, ОСЦИЛОГРАФИ, Т/В, ФОТОАП. (098) 753-77-50

ФОТОАПАРАТ ОЛІМПУС, КОДАК, СОНІ, МАГНІТОФОН ШАРП, САНЙО ТА ІНШЕ. (098) 753-77-50

RIA
АВТО
МОТО
№ 4 26.01.2022
прийом оголошень за телефонами:
(0432) 555 135 (050) 430 03 07
(098) 166 28 06 (093) 170 23 60

8. АВТОМОБІЛІ

8.1 ПРОДАМ АБО ОБМІНЯЮ

Ауді-А6	2001	зел	1900	-	7000у.о	(068) 861-44-14	хороший стан, дизель, 2 ключа
ВАЗ-21013	78	біл	1200	-	дог.	(063) 050-96-03	-
ВАЗ-21013	87	беж	1200	101	28000грн	(067) 793-68-25	газ,не бита,не фарбов,відм/ст.
Москвич-412 ІЖ	1990.	лот	1500	86	дог.	(098) 530-17-17	бензин, ідеальний стан

8.2 ЗДАМ В ОРЕНДУ

АУДІ Q8 50 TDI ..... 2021 - ..... -..... -..... ДОГ. ..... (067) 961-87-99 ..... QUATRO S LINE. ТОВ»АГРО-АСТРА»

8.3 КУПЛЮ

Авто будь-яке	-	-	-	-	дог.	(096) 003-06-75	будь-який стан
Авто, причепи	-	-	-	-	дог.	(067) 136-23-76	та скутери, мопеди
Автовикуп ВАЗ	-	-	-	-	дог.	(096) 003-62-75	Лада, іномарки, швидко

8.8 АВТОЗАПЧАСТИНИ АВТОРЕМОНТНІ ПОСЛУГИ

ПОСЛУГИ СТО, НЕДОРОГО ТА ЯКІСНО. (097) 085-07-62

ФАРБУВАННЯ. ГРУНТОВКА, ШПАКЛІВКА СТАРЕНЬКИХ АВТО І ПАЙКА БАМПЕРІВ. ЯКІСНО. (093) 014-73-33

8.9 АВТОЗАПЧАСТИНИ ТРАНСПОРТНІ ПОСЛУГИ

«AVTO»100%. ПЕРЕВЕЗ.МЕБЛІВ, БУД.МАТ.ДО 2,5Т. ВАНТАЖНИКИ. ФУРГОН 4Х2Х2,4. НЕДОР. (098) 588-08-27

Екскаватор надає послуги. Копання, буріння криниць, каналізац. Продаж кілець (097) 115-07-45

ВАНТАЖНІ ПЕРЕВЕЗЕННЯ 1-10Т ПО МІСТУ, ОБЛАСТІ, УКРАЇНІ. (067) 290-47-13

Вантажні перевезення до 2 т по місту та області. Мерседес-Спринтер середня база. (093) 409-28-28

Копка, чистка озер, копання котлованів для споруд. Земельні роб.Корчуємо сади
www.semarpodolje.com.ua
(067) 431-40-34

Вивезення буд.сміття + завантаження. Продам рублені дрова. (098) 524-98-16

Дем.роботи. Вивіз буд.сміття. Підйом буд.матеріалів. Земляні роботи і т. д. (097) 376-01-99

Диспетчерська. Транспортні перевезення а/м Фольксваген-Т4, 8 чоловік. (097) 374-73-79

Доставка: пісок, відсів, керамзит, цемент, щебінь. Доставка у мішках. (067) 680-96-04

Екскаватора послуги. Копання, буріння криниць, каналізацій. Продаж кілець. (067) 433-77-38

505360
KUMHO TIRES
Sava
ШИНИ
BRIDGESTONE FIREMAX
TOYO TIRES DOUBLESTAR
АКУМУЛЯТОРИ
inci AKÜ SADA BATTERY COMPANY topla
ПП "Капітан" м. Вінниця, вул. Ю. Клена, 28
(432) 50-80-11, (095) 836-00-01, (068) 311-11-20

Мікроавтобус 8+1 місць надає вантажо-пасажирські перевезення по області,Україні. (098) 996-75-32

Послуги екскаватора, гідромолот, самоскидів та доставка до 25 т. (063) 276-11-57