НЕРУХОМІСТЬ, БУДІВНИЦТВО
№ 8 23.02.2022
прийом оголошень за телефонами:
(0432) 555 135
(050) 430 03 07
(098) 166 28 06
(093) 170 23 60

1. НЕРУХОМІСТЬ: ПРОДАМ АБО ОБМІНЯЮ

1.1 ОДНОКІМНАТНІ КВАРТИРИ

К-ть кімнат/ роздільн.	Місцезна-ходження	Етаж/ етажність/ матеріал	Заг./жил./ кухня (площа)	Ціна за м²	Ціна	Куди звертатися	Нотатки
1-3	будь-який р-н	-	-	дог.	(097) 349-73-12	будинки, гуртожиток	
1/-	600-річчя	10/16/ц	45/-/-	47000у.о	(096) 244-84-21	АОГВ, видова, Лісопарковий	
1/-	Акад.Янгеля	11/12/ц	46/-/-	46000у.о	(096) 244-84-21	АОГВ, ЖК «Династія»	
1/-	Акад.Янгеля	6/12/ц	-	52000у.о	(097) 648-19-80	ремонт, АГВ,меблі, ЖК Династія	
1/-	Академічна	5/8/ц	47/28/14	37500у.о	(096) 976-60-76	буд.зданий, чорнова	
1/-	Академічний	2/5/-	40/-/14	47500у.о	(096) 378-75-75	ремонт, АОГВ, новобуд	
1/-	**АКАДЕМІЧНИЙ**	**4/8/-**	**44/-/-**	**65000У.О**	**(050) 490-05-43**	**НОВА, ЖИТЛОВА,ВУЛ.ТИМОФІЇВСЬКА**	
1/-	Академічний	5/9/-	46/-/-	39000у.о	(096) 378-75-75	чистова, вільне планування	
1/-	Барське шосе	1/10/-	45/-/-	35000у.о	(097) 626-81-67	чорнова, АОГВ	
1/-	Барське шосе	2/10/ц	45/-/-	35900у.о	(067)279-90-06, (050)461-24-00	ЖК Барський, чистова, трансп.	
1/-	Барське шосе	5/6/ц	42/20/11	36000у.о	(096)399-46-98, (093)404-41-50	ЖК Західний,чорнова	
1/-	Барське шосе	6/9/ц	47/22/12	38000у.о	(096)355-98-42, (063)971-32-04	новобуд, чорнова,АОГВ,нотар.оф	
1/-	Барське шосе	8/8/ц	50/17/9	350000	(063) 274-15-65	чорнова, лоджія в кухні	
1/-	бл.Замостя	2/3/-	30/17/5	27000у.о	(097) 280-64-21	АГВ, ремонт	
1/-	бл.Замостя	2/9/ц	36/18/7,5	33000у.о	(063)063-56-93, (067)430-23-42	некутова, хороша квартира	
1/-	бл.Замостя	3/10/ц	48/-/-	54000у.о	(098) 539-01-02	ремонт, меблі, АОГВ	
1/-	бл.Замостя	3/11/ц	45/-/-	59800у.о	(068)034-07-56, (093)410-46-33	новобуд,єврором.,теп.підл.,меб	
1/-	**БЛ.ЗАМОСТЯ**	**3/12/Ц**	**59/-/21**	**40000У.О**	**(098) 346-09-89**	**АГВ, НОВОБУД, ЖИТЛОВА, ВЛАСНИК**	
1/-	бл.Замостя	3/3/ц	34/21/5	35000у	(096) 478-95-67	житл/стан, АГВ	
1/-	бл.Замостя	5/8/ц	54/28/9	53000у.о	(066) 280-28-94	власник, АОГВ, єврором, студія	
1/-	бл.Замостя	8/9/ц	35/19/8	дог.	(093)141-22-82, (098)079-48-48	гарний стан	
1/-	бл.Замостя	9/9/ц	35/-/-	33000у.о	(096) 337-14-12	б/з, житловий стан, некутова	
1/-	бл.Замостя	9/9/ц	35/-/11	33000у.о	(097) 560-37-25	житл/стан, тех.поверх	
1/-	В.Порика	4/5/п	18/-/-	15000у.о	(063) 135-48-37	кімната в гуртож.,сонячна стор	
1/-	Ватутіна	9/9/ц	35/18/8	дог.	(093)141-22-82, (098)079-48-48	гарний стан	
1/-	Вишенька	1/9/ц	32/16/7	38000у.о	(096)399-46-98, (093)404-41-50	житл/стан, пл.вікна	
1/-	**ВИШЕНЬКА**	**1/9/Ц**	**41/-/-**	**33000У.О**	**(067) 970-96-37**	**НОВОБУД, АОГВ, ЧИСТОВА,ТЕРМІН.**	
1/-	Вишенька	11/11/ц	40/-/-	38000у.о	(067)279-90-06, (050)461-24-00	Престиж Хол, чистова, зданий	
1/-	Вишенька	2/3/ц	33,1/14/12	дог.	(067) 336-40-38	чорнова, АГВ	
1/-	Вишенька	2/3/ц	40,3/15/12	29500у.о	(097) 226-14-77	новобуд, АГВ, чорнова	
1/-	Вишенька	2/5/ц	17/-/-	дог.	(098) 370-63-60	свої зручності	
1/-	Вишенька	3/9/ц	21/12/5	22000у.о	(093) 740-98-53	косм.ремонт	
1/-	Вишенька	4/5/ц	-/10/13	13500у.о	(097) 488-97-93	гуртожит, житл.стан, свій с/в	
1/-	Вишенька	4/5/ц	19/13/-	15000у.о	(098) 367-65-97	ремонт, некут., зручна, на 4х.	
1/-	Вишенька	4/6/-	43/-/-	33000у.о	(063)042-56-02, (098)019-45-05	ЖК Західний	
1/-	**ВИШЕНЬКА**	**7/9/Ц**	**38,5/-/12**	**32000У.О**	**(067) 970-96-37**	**НОВОБУД, АГВ, ЧИСТОВА, ТЕРМІН.**	
1/-	Гніван.шосе	6/10/ц	46/-/-	29500у.о	(063)631-49-04, (096)589-62-53	АОГВ, штукатурка, радіатори	
1/-	дал.Замостя	9/10/-	34/-/9	38000у.о	(097) 626-81-67	ремонт, вбуд.меблі, техповерх	
1/-	ЖК «Династія»	11/12/ц	46/18/19	дог.	(096) 976-60-76	АОГВ, чорнові роботи	
1/-	**ЖК БАРСЬКИЙ**	**1/9/Ц**	**41/-/12**	**33000У.О**	**(067) 970-96-37**	**НОВОБУД, АГВ, ВІКНА В ДВІР**	
1/-	ЖМ Барський	3/9/ц	54/18/28	75000у.о	(097) 236-70-71	єврором., авт.опал.,окр.комора	
1/-	Замостя	2/2/ц	31,5/-/7	25000у.о	(063) 897-77-31	ремонт, нова сантех.,АОГВ,меб.	
1/-	Замостя	5/10/ц	45/19/15	32300у.о	(063)063-56-93, (067)430-23-42	новобуд, 2 б/з, надійна забуд.	
1/-	Замостя	5/9/ц	39/18/10	26000у.о	(063)063-56-93, (067)430-23-42	простора кварт, балк.не заскл.	
1/-	К.Маркса	3/5/ц	25/-/17	13800у.о	(068)034-07-56, (093)410-46-33	в/зр.на 2х, пл.вікна, ремонт	
1/-	К.Маркса	4/4/ц	32/-/-	29500у.о	(097) 070-59-13	М.Шимка, терміново!	
1/-	К.Маркса	5/9/п	34/18/8	27000у.о	(068)051-94-48, (063)306-72-42	житловий стан	
1/-	К.Маркса	7/9/ц	36/20/8	30000у.о	(063)270-61-63, (068)045-18-15	терміново, житл.стан	
1/-	К.Маркса	9/9/ц	35/-/-	38000у.о	(096) 244-84-21	ремонт, меблі, своя котельня	
1/-	Келецька	-	40/18/14	дог.	(097) 280-60-01	АГВ, чорнова	
1/-	Київська	-/-/ц	22/17/-	12000у.о	(097) 518-80-97	пл.вікно, нові дв, в/зр на 6	
1/-	Київська	1/3/п	19,2/17,5/-	14000у.о	(067) 458-25-90, (093) 732-28-65	ремонт, зручн.на 4 сім'ї	
1/-	Київська	1/5/ц	24/18/-	дог.	(097) 349-73-12	ремонт, гуртожиток	
1/-	Київська	10/10/-	68/-/-	19500у.о	(063)042-56-02, (098)019-45-05	тех.поверх	
1/-	Київська	10/12/ц	50/-/-	45500у.о	(097) 701-17-40	чорнова, Набережний квартал	
1/-	Київська	3/5/ц	23/18/-	10000у.о	(097) 648-19-80	кімн. в гуртож,житл/стан,торг	
1/-	Київська	3/5/ц	25/15/4	11000у.о	(097) 690-24-92	косм.рем, в/зр на 4х, лічильн.	
1/-	Київська	4/4/ц	47/-/18,5	30000у.о	(067) 172-47-37	«Артхаус2», здача 22р.	
1/-	Київська	4/5/ц	17,7/-/-	16500у.о	097) 117-45-61	свої зручності,окремо лічильн.	
1/-	Київська	4/5/ц	25/-/18	11500у.о	(067) 439-85-92	житл/стан, бойлер, кондиціонер	
1/-	Київська	5/9/п	33/19/8	дог.	(093)141-22-82, (098)079-48-48	ремонт, меблі	
1/-	Кн.Коріатович	3/9/ц	36,6/19,5/7,2	36000у.о	(067) 390-09-43	житл.стан, власник	
1/-	Космонавтів	1/5/ц	30/18/6	34000у.о	(097)703-51-80, (093)027-80-92	ремонт, пл.вікна, меблі	
1/-	Космонавтів	3/5/п	31/17/6	30000у.о	(096)627-26-23, (063)326-22-11	житловий стан	
1/-	Космонавтів	3/5/ц	34/-/7	30000у.о	(097) 488-97-93	житл/стан, пл.вікна, некутова	
1/-	Л.Ратушної	5/5/ц	25/-/17	190000уо	(063) 135-48-37	меблі, вода в кімнаті	
1/-	Миколаївська	5/8/ц	36/18/9	32500у.о	(098) 590-01-50	новобуд, АОГВ, чистова	
1/-	Набер.квартал	10/12/ц	50/20/15	45000у.о	(096) 976-60-76	чорнова	
1/-	Некрасова	5/5/ц	31/-/6	33500у.о	(097) 488-97-93	житл/стан, некутова, торг,меб.	
1/-	Немир.шосе	7/9/ц	20/-/-	9900у.о	(067) 439-85-92	ремонт, гуртожиток, в/зр на 4х	
1/-	Пирогова	3/10/п	34/18/7,5	дог.	(096) 976-60-76	хороший житловий стан	
1/-	Писарєва	1/5/ц	33//-/7	37900у.о	(063) 296-14-17	пл.вікна, меблі	
1/-	Поділля	11/13/ц	48/21/13	51000у.о	(097)442-77-88, (063)135-57-84	дахова котельня, ел.плити	
1/-	Поділля	6/9/-	45/-/15,7	58500у.о	(098)312-44-22, (093)798-80-90	АОГВ, ремонт, переуступка	
1/-	Поділля	8/9/ц	42/-/12	43000у.о	(097) 738-24-86	АОГВ, чорнова	

(ліцензія МВС України АВ № 540556 від 12.10.2010 р.)
Альфа Щит цілодобовий пульт охорони
Охоронна та пожежна сигналізація, проектування, монтаж, підключення до пульта
м. Вінниця, вул. Оводова, 63. www.ohrana.vinnica.ua
Пульт: (0432) 50 22 00, (067) 432 61 81, (063) 340 58 58 (цілодобово)
505863

К-ть кімнат/ роздільн.	Місцезна-ходження	Етаж/ етажність/ матеріал	Заг./жил./ кухня (площа)	Ціна за м²	Ціна	Куди звертатися	Нотатки
1/-	Поділля	9/9/ц	47/19/17	45500у.о	(097)722-88-13, (093)424-29-81	зданий, АОГВ, батереї	
1/-	р-н «Урожаю»	1/3/ц	44/18/10	дог.	(098) 803-44-24	новобуд, АГВ, чорнова	
1/-	р-н «Урожаю»	7/9/п	34/17/8	34000у.о	(067)456-64-70, (093)797-97-63	гарний житл/стан, некутова	
1/-	р-н Водоканал	2/5/ц	18/14/-	дог.	(063)631-49-04, (096)589-62-53	рем.,нов.ел.провод.,в/зр на 4х	
1/-	с.Агрономічне	2/5/ц	46/20/11	26000у.о	(096)379-49-45, (093)006-91-21	АОГВ, торг	
1/-	Свердл.масив	11/12/ц	48/28/9	59500у.о	(067)820-11-43, (063)371-90-73	АОГВ, ремонт	
1/-	Слов'янка	10/10/ц	45/19/17	37000у.о	(097)722-88-13, (093)424-29-81	АОГВ	
1/-	Слов'янка	2/3/ц	40/-/12	35000у.о	(067)268-82-89, (063)274-05-86	новобуд, АОГВ,гарне планування	
1/-	Слов'янка	3/8/ц	49/16/18	58000у.о	(097) 117-45-61	стильний ремонт, АОГВ, + гараж	
1/-	Слов'янка	4/5/ц	26/18/-	14000у.о	(096)379-49-45, (093)006-91-21	кімната в гуртожитку	
1/-	Слов'янка	5/5/ц	85/-/17	18900у.о	(067) 439-85-92	гуртожиток, єврором, меблі	
1/-	Слов'янка	5/9/п	34/18/7,5	30900у.о	(067) 994-45-89	є балкон, кладовка,замін.труби	
1/-	смт Літин	1/2/ц	32/23/9	6800у.о	(067)456-64-70, (093)797-97-63	центр, хороший житл/стан	
1/-	смт Стрижавка	1/6/ц	42/-/8,8	30000у.о	(063) 135-48-37	чорнова, переуступка	
1/-	смт Стрижавка	2/2/ц	23/-/-	11000у.о	(063) 897-77-31	гуртожиток, ремонт, АОГВ	
1/-	смт Стрижавка	2/2/ц	23/15/4	11500у.о	(063)270-61-63, (068)045-18-15	душова кабіна, кухня, конвект.	
1/-	смт Стрижавка	4/5/ц	35,3/-/8	22800у.о	(063) 897-77-31	житл/стан, АОГВ, б/з, пл.вікна	
1/-	смт Стрижавка	4/5/ц	36/20/8	22800у.о	(067)268-82-89, (063)274-05-86	АОГВ, б/з, житловий стан	
1/-	смт Стрижавка	4/5/ц	47,5/-/18	48000у.о	(063) 135-48-37	кондиц., єврором, тепла підл.	
1/-	Старе місто	2/5/ц	24/-/-	25000у.о	(063)270-61-63, (068)045-18-15	житл/стан, б/з, пл.вікна	
1/-	Старе місто	4/5/ц	31/14,5/5,5	30000у.о	(097) 263-06-91	гарний стан, вул. Щорса	
1/-	Старе місто	4/5/ц	34/19/6	31000у.о	(067)456-64-70, (093)797-97-63	відм. житл.стан, АОГВ	
1/-	Тяжилів	3/4/ц	17/-/-	11500у.о	(096)458-83-40, (093)371-51-91	кімн, житл.стан, б/з,зр.на 7	
1/-	Тяжилів	3/5/-	34/-/-	29500у.о	(097) 070-59-13	терміново, житловий стан	
1/-	Тяжилів	5/5/ц	28/17/5	23500у.о	(067) 934-81-16	ремонт, школа, колонка	
1/-	Тяжилів	6/11/-	51,1/-/10,3	41500у.о	(098)312-44-22, (093)798-80-90	АОГВ, під ремонт, поруч 11кв.м	
1/-	Хм.шосе	1/10/ц	46/18/14	48000у.о	(096)602-69-10, (063)104-63-50	ремонт, АОГВ	
1/-	Центр	1/2/ц	30/20/5	35500у.о	(097) 193-63-37	АГВ, житл/ст, можл.під комерц.	
1/-	Центр	2/6/-	39/20/7	35500у.о	(097) 488-97-93	косм/рем, балкон, колонка	
1/-	Чехова	-	-	12000у.о	(097)297-88-18, (093)340-13-82	гуртожиток,р-н Гроша, тех.,меб	
1/-	Юності	1/9/ц	28,8/-/4,9	27500у.о	(098)312-44-22, (093)798-80-90	без ремонту, нові труби,лічил.	
1/-	Юності	11/11/-	40/-/10	38000у.о	(097) 738-24-86	новобуд, АОГВ, чистова	
1/-	Юності	11/11/ц	41/20/10	38000у.о	(096)627-26-23, (063)326-22-11	інд.опалення, новобуд	
1/-	Юності	11/11/ц	42/18/14	40000у.о	(097) 228-90-52	зданий, чорнова, Престиж Хол	
1/-	Юності	2/9/ц	27/-/-	22000у.о	(063)042-56-02, (098)019-45-05	2с/р, АОГВ, кондиціонер, меблі	
1/-	Юності	2/9/ц	30/-/6	27000у.о	(097)703-51-80, (093)027-80-92	без/рем, пл.вікна,велика кімн.	
1/-	Юності	5/5/ц	37/17/6	46000у.о	(097) 690-24-92	ремонт, сантехніка, б/з, торг	
1/-	Юності	7/11/ц	49/19/17	55000у.о	(067)164-58-27, (063)814-16-14	АГВ, чорнова, електрика розвод	
1/-	Європ.квартал	7/12/ц	41/17/12	24000у.о	(063)063-56-93, (067)430-23-42	новобуд, спокійний двір, АОГВ	

1.2 ДВОКІМНАТНІ КВАРТИРИ

К-ть кімнат/ роздільн.	Місцезна-ходження	Етаж/ етажність/ матеріал	Заг./жил./ кухня (площа)	Ціна за м²	Ціна	Куди звертатися	Нотатки
2/-	600-річчя	1/5/п	44/30/6	46000у.о	(097) 690-24-92	лічильники, вбуд.меблі, торг	
2/-	А.Янгеля	5/-/-	47/30/7	дог.	(098) 051-42-73	ремонт, меблі, техніка	
2/-	Академічна	2/5/ц	60/32/9	73000у.о	(096)627-26-23, (063)326-22-11	АОГВ, єврором., меблі, техніка	
2/-	Академічний	7/8/-	67/-/13	53000у.о	(096) 378-75-75	чистова, вікна в двір	
2/-	Артема	2/2/ц	43/29/7	40000у.о	(067) 681-90-81	єврором., АОГВ, меблі, техніка	
2/-	Баженова	5/5/-	44/28/6	дог.	(097) 563-12-90	житл/стан, пл.вікна, р-н Мрії	
2/-	Барське шосе	6/9/ц	55/-/12	48500у.о	(096)355-98-42, (063)971-32-04	новобуд, переуступка	
2/-	бл.Замостя	1/1/ц	38/27/4	29500у.о	(097) 117-45-61	окремий вхід, навпроти Епіцент	
2/-	бл.Замостя	1/9/п	-	дог.	(097) 299-11-69	або обмін +1но кім на буд.2 вх	
2/-	бл.Замостя	2/3/ц	36/-/-	38000у.о	(097) 626-81-67	житловий стан	
2/-	бл.Замостя	2/3/ц	36/26/5	35000у.о	(096)208-76-18, (050)787-67-88	АОГВ, житл/стан, пл.вікна,меб.	

Усі свіжі оголошення RIA у вашому Telegram
зручний пошук
перегляд по рубриках
розміщення оголошення
можливість підписки
Скануйте QR-код, або шукайте в Telegram
RIA_ogo

К-ть кімнат/ роздільн.	Місцезна-ходження	Етаж/ етажність/ матеріал	Заг./жил./ кухня (площа)	Ціна за м²	Ціна	Куди звертатися	Нотатки
2/-	бл.Замостя	2/3/ц	36/27/5	35000у.о	(096) 682-29-83		АОГВ, гарн.стан, пл.вік, меблі
2/-	бл.Замостя	2/5/ц	45/-/-	40000у.о	(068)034-07-56, (093)410-46-33		гарн/рем, пл.вікна, з меблями
2/-	бл.Замостя	2/5/ц	50/30/7	45000у.о	(068)051-94-48, (063)306-72-42		АГВ, некутова, житл/стан
2/-	бл.Замостя	3/5/ц	37/-/6	31000у.о	(068)034-07-56, (093)410-46-33		центр міста, закритий двір
2/-	бл.Замостя	-	44/30/6	33000у.о	(063)631-49-04, (096)589-62-53		гарний житловий стан
2/-	бл.Замостя	6/10/ц	47/27/7	51000у.о	(067) 566-32-52		новий ремонт, тепла підлога
2/-	бл.Замостя	9/9/ц	58/-/9	50000у.о	(097) 560-37-25		євроремонт, 2 б/з, торг
2/-	бл.Київська	4/5/ц	43/28/6	39000у.о	(050)313-62-62, (067)503-53-62		охайний стан, кахлі, пл.вікна
2/-	Вишенька	1/5/ц	42/-/-	31500у.о	(096) 337-14-12		без ремонту
2/-	Вишенька	2/3/ц	52/30/12	37000у.о	(097) 226-14-77		АГВ, чорнова
2/-	Вишенька	2/3/ц	52/32/10	35500у.о	(097) 518-80-97		новобуд, АГВ
2/-	**ВИШЕНЬКА**	**2/5/Ц**	**46/-/7**	**44000У.О**	**(067) 433-02-14**		**АГВ, РЕМОНТ, МЕБЛІ, ТЕРМІНОВО**
2/-	Вишенька	2/6/ц	68,5/-/-	46000у.о	(063)042-45-05, (098)019-45-05		АОГВ, без комісії агенству
2/-	Вишенька	3/11/ц	54/-/-	55500у.о	(063)390-30-30, (067)121-41-22		чорнова, АОГВ, новобуд
2/-	Вишенька	3/3/ц	52/32/16	дог.	(098) 370-63-60		чорнова, АГВ
2/-	Вишенька	3/5/ц	42/27/6	32000у.о	(063)063-56-93, (067)430-23-42		зручне місцерозташування
2/-	Вишенька	4/12/ц	64/20/17	дог.	(096)379-49-45, (093)006-91-21		Юності, АГВ, чистова, новобуд
2/-	Вишенька	5/6/ц	81/-/-	79000у.о	(096) 602-32-95		ремонт, гардеробна, техніка
2/-	Вишенька	6/10/ц	65/37/14	70200у.о	(067)164-58-27, (063)814-16-14		чорнова, АОГВ, тепла підлога
2/-	Вишенька	6/10/ц	65/37/15	70200у.о	(067)424-68-30, (063)274-06-41		новобуд, 2 б/з, АОГВ
2/-	Вишенька	6/11/ц	35/37/15	70200у.о	(097) 193-63-37		Престиж Хол, чорнова, АОГВ
2/-	Вишенька	6/11/ц	65/-/12	67000у.о	(098) 367-65-97		новобуд, АОГВ, тепла підлога
2/-	Вишенька	9/11/ц	66/35/17	63000у.о	(097)722-88-13, (093)424-29-81		АОГВ, батереї
2/-	Городецького	3/3/ц	50/-/6	40000у.о	(067)458-25-90, (093)732-28-65		АОГВ, житл.стан, великий б/з
2/-	ЖК Софія	-	68/-/-	42000у.о	(096) 944-29-37		новобуд, Агрономічне
2/-	Замостя	1/2/ц	60/30/12	55000у.о	(067)789-78-11, (063)130-38-99		ремонт, меблі, техніка
2/-	Замостя	10/10/ц	68/36/17	38000у.о	(096) 976-60-76		чорнова
2/-	Замостя	2/4/-	40/-/-	36000у.о	(097) 280-64-21		АГВ, є гараж, косм.рем.
2/-	Замостя	3/-/ц	70/-/16	39900у.о	(067) 336-40-38		чорнова, АГВ, паркомісце
2/-	Замостя	4/5/п	45/29/6	32000у.о	(097) 690-24-92		б/з, житл/стан, торг, роздільн
2/-	Зулінського	4/5/ц	68/-/-	42000у.о	(097) 263-06-91		гарний житл/стан, частк.меблі
2/-	К.Маркса	2/4/-	44/28/6	40000у.о	(096) 729-88-90		гарний стан, кондиціонер
2/-	Київська	1/5/ц	40,2/-/-	22500у.о	(096) 951-35-56		кімн.в гурт.,зр.,кухня на 3сім
2/-	Київська	10/12/ц	50/-/-	50000у.о	(096) 682-29-83		АОГВ, б/з, вікна в двір
2/-	Київська	4/4/ц	60/35/14	42000у.о	(067) 172-47-37		Арт Хаус, здача весна 22р.
2/-	Київська	4/5/ц	44/31/6	34000у.о	(098) 225-09-25		житловий стан, гарне місце
2/-	Київська	-	47/28/6	46000у.о	(067)322-99-85, (073)131-79-07		євроремонт,залишаються усі меб
2/-	Київська	5/5/ц	44/30/6	35000у.о	(096) 682-29-83		житл/стан, б/з, колонка, некут
2/-	Київська	6/9/ц	63/-/-	45000у.о	(063)270-61-63, (068)045-18-15		АОГВ, новобуд, ремонт
2/-	Кн.Каріотович	4/5/ц	-	39999у.о	(098)989-55-79, (063)550-43-47		АОГВ, підвал, меблі по домовл.
2/-	Кн.Коріатович	3/12/ц	57/35/12	62000у.о	(097)228-90-52, (063)217-17-36		АОГВ, ремонт, 2 б/з
2/-	Кн.Коріатович	3/5/ц	40/-/-	37500у.о	(067) 934-81-16		ремонт, меблі, техніка
2/-	м.Гнівань	4/5/ц	39/24/6	дог.	(096) 601-44-32		житл/стан, тихий район, торг
2/-	Магістратська	14/14/ц	52/32/8	42000у.о	(093)141-22-82, (098)079-48-48		торг, + тех. поверх
2/-	Миколаївська	2/7/ц	70/-/-	58000у.о	(096) 244-84-21		АОГВ, чистова, Академічний
2/-	Немир.шосе	7/9/ц	26/13/13	25000у.о	(097) 070-59-13		ремонт, в гуртожитку секція
2/-	Острозького	11/11/ц	80/-/-	82500у.о	(097) 018-61-11		АГВ, меблі, техніка, ремонт
2/-	Острозького	11/11/ц	80/-/20	92500у.о	(097) 018-61-11		євроремонт, меблі, техніка
2/-	Поділля	1/5/ц	87/45/20	66000у.о	(096) 976-60-76		житловий стан, АОГВ, торг
2/-	р-н ВПЗ	1/5/ц	41/24/6	30000у.о	(096)208-76-18, (050)787-67-88		хороший житл/ст., б/з, бойлер
2/-	С.Зулінського	2/5/ц	34/-/-	22800у.о	(063)135-57-84, (097)442-77-88		торг, свої зручності
2/-	Слов'янка	2/9/п	52/32/8	55000у.о	(063)631-49-04, (096)589-62-53		євроремонт, меблі, пл.вікна
2/-	Слов'янка	4/5/ц	64/-/14	45000у.о	(098) 803-44-24		новобуд, АГВ
2/-	смт Браїлів	3/3/ц	49/30/8	13000у.о	(067)268-82-89, (063)274-05-86		АГВ, житл/стан, школа, садок
2/-	смт Літин	2/2/ц	43/30/7	18500у.о	(063)033-04-48, (096)833-44-70		АОГВ, житловий стан
2/-	Тяжилів	3/5/ц	44/-/31	21000у.о	(096)399-46-98, (093)404-41-50		житл.стан, пл.вік,2кімн.в гурт
2/-	Тяжилів	5/5/ц	44/-/-	дог.	(097) 563-12-90		пл.вікна, житловий стан
2/-	Тяжилів	7/9/ц	48/30/8	44800у.о	(067)268-82-89, (063)274-05-86		б/з, житл/стан, гарне місце
2/-	Центр	1/-/-	34/-/-	20000у.о	(097) 280-64-21		АГВ, житл/стан,косм/рем,окр.вх
2/-	Центр	1/1/-	36/-/5	36000у.о	(067)164-58-27, (063)814-16-14		житловий стан, без ванни
2/-	Центр	14/14/ц	52/32/8	42000у.о	(093)141-22-82, (098)079-48-48		торг, гарний стан, чуд.краєвид
2/-	Центр	2/2/ц	31/-/-	30999у.о	(063)550-43-47, (098)989-55-79		АОГВ, під рем, можл.під офіс
2/-	Центр	9/9/ц	50/30/8	дог.	(097)297-88-18, (093)340-13-82		житловий стан, комора

1.3 ТРИКІМНАТНІ КВАРТИРИ

К-ть кімнат/ роздільн.	Місцезна-ходження	Етаж/ етажність/ матеріал	Заг./жил./ кухня (площа)	Ціна за м²	Ціна	Куди звертатися	Нотатки
3/-	Академічний	8/8/ц	87/50/14	65000у.о	(096) 833-44-70		чистова, є тех.поверх, АОГВ
3/-	бл.Замостя	3/9/ц	67,5/-/9,6	46500у.о	(063)296-14-17, (098)709-54-51		л/з, б/з, під рем, на 2 стор.
3/-	бл.Замостя	9/9/ц	61/40/8	53000у.о	(067) 430-57-95		меблі, техніка, лічильники
3/-	бл.Замостя	9/9/ц	70/-/-	48000у.о	(067)566-32-52, (097)701-17-40		житл/стан, торг, пл.вікна
3/-	Брацлавська	8/9/ц	62/35/7	47000у.о	(096)627-26-23, (063)326-22-11		рівні стіни, в залі пл.вікно
3/-	Ващука	2/5/п	60/44,6/5,3	50000у.о	(063) 135-48-37		гарн/стан, на 2-6 збільш.кухня
3/-	Вишенька	3/5/п	61/-/6	42500у.о	(097) 560-37-25		житловий стан, 2 б/з
3/-	Вишенька	3/5/п	62/45/6	42500у.о	(063)288-39-31, (098)590-01-50		гарн.стан, колонка, б/з,некут.
3/-	Вишенька	4/5/п	44/-/6	37500у.о	(097) 560-37-25		житловий стан
3/-	Вишенька	4/5/п	47/30/7	38000у.о	(097)411-28-02, (093)919-99-89		торг, гарний стан, збіл.кухня
3/-	Вишенька	4/5/ц	60/38/6	дог.	(096) 601-44-32		житл/стан, розвинена інфрастр.
3/-	Вишенька	4/9/ц	76/54/12	69000у.о	(098) 471-71-35		євроремонт, бойлер, велика л/з
3/-	Вишенька	6/11/ц	104/-/-	95000у.о	(063)390-30-30, (067)121-41-22		АОГВ, чорнова, Престиж Хол
3/-	Замостя	1/2/ц	52/-/6	33000у.о	(096) 759-59-45		закритий двір, поруч озеро
3/-	Замостя	4/5/ц	68/-/9	48000у.о	(098) 367-65-97		окремі кімнати, некутова
3/-	Замостя	5/9/п	61/40/7	37000у.о	(068)051-94-48, (063)306-72-42		косм.ремонт, 2 балкони
3/-	Замостя	8/9/ц	61/10/-	57000у.о	(096) 759-59-45		гар/стан, кладовка між поверх
3/-	Замостя	8/9/ц	65/45/10	41500у.о	(096)208-76-18, (050)787-67-88		простий житл/стан, б/з
3/-	К.Маркса	1/9/п	64/40/9	40000у.о	(096)602-69-10, (063)104-63-50		хорший житловий стан
3/-	Келецька	6/9/п	63/38/9	62000у.о	(097) 193-63-37		ремонт,пл.вікна, тепла підлога
3/-	Келецька	7/9/ц	65/40/9	75000у.о	(097) 236-70-71		єврорем.,меблі, тех.,авт.опал.
3/-	Київська	3/12/ц	100/62/20	118000уо	(093)141-22-82, (098)079-48-48		Набер.квартал, ремонт, меблі
3/-	Київська	8/16/м	75/43/11	45000у.о	(068)051-94-48, (063)306-72-42		житл/стан, пл.вікна, 2 лоджії
3/-	Космонавтів	1/5/п	58/42/6	дог.	(063)390-30-30, (067)121-41-22		АОГВ, житловий стан
3/-	Космонавтів	5/5/п	64/45/7	42000у.о	(096) 976-60-76		некутова, хороший стан
3/-	Коцюбинського	5/9/ц	66,9/-/-	45000у.о	(067) 934-81-16		житловий стан
3/-	м.Гнівань	2/2/ц	65/45/10	19000у.о	(097) 499-69-45		житл/стан, АОГВ, пл.вікна
3/-	Пирогова	3/5/ц	55/-/6	40000у.о	(067)432-45-12, (073)060-55-15		житл/стан, некутова, зупинка
3/-	Поділля	2/9/-	90/-/14	110000уо	(096) 378-75-75		новобуд, євроремонт, меб/техн.
3/-	Поділля	3/14/ц	100/-/16	130000уо	(097) 738-24-86		АОГВ, гарн/стан, меблі, техн.
3/-	Поділля	4/9/ц	86/48/11,6	81000у.о	(067) 994-45-89		АОГВ, балкон, лоджія, с/в розд
3/-	Поділля	8/9/ц	93/55/17	135000уо	(098) 590-01-50		АОГВ, ремонт, меблі, техніка
3/-	р-н «Урожаю»	1/9/п	63/40/10	46500у.о	(096) 602-32-95		гарний стан, меблі, паркет
3/-	р-н «Урожаю»	6/9/п	63/-/9	41000у.о	(097)703-51-80, (093)027-80-92		хор.житл/стан, б/з,окремі кім.
3/-	**Р-Н БУД.ОФІЦ.**	**11/9/-**	**98,6/-/14**	**110000УО**	**(067) 234-12-07**		**ВЛАСНИК, МЕБЛ., АГВ,АБО ОБМ.**
3/-	р-н ОЖК	5/5/ц	58/45/8	48000у.о	(097) 560-37-25		АОГВ, торг, тех.поверх
3/-	с.Агрономічне	4/4/ц	72/-/12	68000у.о	(063)390-30-30, (067)121-41-22		буд.2012р, АОГВ, ремонт, меблі
3/-	Свердлова	5/5/ц	56/42/6	38500у.о	(063)631-49-04, (096)589-62-53		шатровий дах, житл/стан, б/з
3/-	Слов'янка	1/10/ц	65/39/10	55000у.о	(096)355-98-42, (063)971-32-04		гарний житл/стан, лічильники
3/-	Слов'янка	-	64/40/10	48000у.о	(063)631-49-04, (096)589-62-53		ремонт, некутова
3/-	Слов'янка	7/9/ц	64/30/10	46000у.о	(096)379-49-45, (093)006-91-21		пл.вікна, житл/стан, некутова
3/-	смт Літин	3/5/ц	75/40/8	45000у.о	(096) 833-44-70		ремонт, АОГВ, пл.вікна, торг
3/-	Тяжилів	10/11/ц	100/-/-	62999у.о	(098)989-55-79, (063)550-43-47		євроремонт, АОГВ, л/з, б/з
3/-	Центр	1/1/ц	65/-/10	40000у.о	(097) 560-37-25		АОГВ, ремонт, торг
3/-	Центр	1/1/ц	68/-/-	40000у.о	(067) 337-14-12		АОГВ, житловий стан
3/-	Центр	1/1/ц	72/-/-	34000у.о	(097) 168-17-36		-
3/-	Центр	2/2/ц	75/-/7	56000у.о	(097) 738-24-86		АОГВ, ремонт, камін
3/-	Центр	3/5/ц	50/-/-	52000у.о	(098)225-09-25, (063)702-19-84		ремонт, площа Гагаріна
3/-	Центр	4/5/ц	90/-/8,5	68000у.о	(063) 274-15-65		б/з, л/з, окремі кімнати
3/-	Центр	4/9/ц	70/-/-	70000у.о	(063)390-30-30, (067)121-41-22		євроремонт, краєвид на Буг

1.4 ЧОТИРИКІМНАТНІ КВАРТИРИ

К-ть кімнат/ роздільн.	Місцезна-ходження	Етаж/ етажність/ матеріал	Заг./жил./ кухня (площа)	Ціна за м²	Ціна	Куди звертатися	Нотатки
4/-	600-річчя	1/5/-	80/60/10	44000у.о	(098) 277-29-94		кв.під ремонт, велика добудова
4/-	Акад.Янгеля	2/5/ц	62/-/6	44500у.о	(067)458-25-90, (093)732-28-65		АОГВ, житловий стан
4/-	бл.Замостя	3/5/ц	74/-/8	48500у.о	(063) 296-14-17		б/з, л/з, окремий с/в
4/-	Вишенька	4/5/п	64/45/6	44000у.о	(097) 117-45-61		пл.вікна, б/з, нова колонка
4/-	Вишенька	5/5/ц	62/39/6	45000у.о	(067)503-53-62, (050)313-62-62		гарний стан, кахлі
4/-	Вишенька	5/5/ц	74/-/-	дог.	(067)279-90-06, (050)461-24-00		чеськ/пр, лоджія,косм/рем,меб.
4/-	Вишенька	5/9/ц	73/-/9	52000у.о	(098)252-83-87, (063)694-75-77		під ремонт, металопласт. вікна
4/-	Жуковського	9/9/ц	78/45/10	52000у.о	(067)503-53-62, (050)313-62-62		охайна, гарний краєвид
4/-	Замостя	8/10/-	110/76/10	72000у.о	(096) 759-59-45		АОГВ, тепла підлога
4/-	М.Амосова	10/10/ц	80/-/-	45000у.о	(097) 967-76-85		гарний стан, балкон, лоджія
4/-	Одеська	5/6/ц	-	79999у.о	(098)989-55-79, (063)550-43-47		2 рівні, АГВ, 2017р, ремонт
4/-	П.Тичини	4/5/ц	81/-/-	35000у.о	(096) 729-88-90		під ремонт
4/-	Сабарів	2/2/ц	100/-/-	82000у.о	(098) 225-09-25		15 с, в/зр., все нове
4/-	Старе місто	11/14/п	90/57/10,5	60000у.о	(096) 337-14-12		житл/стан, бойлер, закр.двір
4/-	Тяжилів	-	95/-/-	50000у.о	(097) 070-59-13		добротний буд., 2 времянки, 4с

1.5 П'ЯТИКІМНАТНІ КВАРТИРИ

К-ть кімнат/ роздільн.	Місцезна-ходження	Етаж/ етажність/ матеріал	Заг./жил./ кухня (площа)	Ціна за м²	Ціна	Куди звертатися	Нотатки
5/-	Центр	3/4/ц	155/-/10	90000у.о	(098)252-83-87, (063)694-75-77		2 рівні, АОГВ, житловий стан

1.6 БУДИНКИ

К-ть кімнат/ роздільн.	Місцезна-ходження	Етаж/ етажність/ матеріал	Заг./жил./ кухня (площа)	Ціна за м²	Ціна	Куди звертатися	Нотатки
1/-	м.Немирів	1/-	9*12	дог.	(068) 559-57-33		мож.обм.на кв.Вінн.,погріб,сад
2/-	Бучми	2/-	60/38/10	39500у.о	(098) 277-29-94		ремонт, меблі, 8 соток ділянка
2/-	Бучми	-	72/-/8	35000у.о	(067) 566-32-52		газ, світло, торг
2/-	Він.Хутори	1/1/ц	65/40/10	29000у.о	(097) 263-06-91		газ в буд., гараж
2/-	Він.Хутори	2/2/ц	80/-/-	16500у.о	(068)034-07-56, (093)410-46-33		житл/стан, 6 с, 4 с
2/-	Вінниця	1/ц	47/-/-	обмін	(098) 465-97-96		на 1-но кімн.кварт 36 кв.м.
2/-	Корея	2/2/ц	160/-/-	400/кв.	(097) 623-86-80		400уо/кв.м,рем.,центр.вода,кан
2/-	с.Пирогове	2/-	75/36/14	50000у.о	(098) 277-29-94		від забуд.,паркомісце,поруч тр
2/-	Слов'янка	1/1/ц	40/-/-	43000у.о	(067)268-82-89, (063)274-05-86		житл/стан, АОГВ, центр.вода
2/-	смт Стрижавка	1/1/ц	34/-/-	19700у.о	(067) 439-85-92		житл/стан, газ, піч, крин.,22с
2/-	Центр	1/1/ц	45/-/12	33000у.о	(063) 274-15-65		Звиди опал., зручн., ремонт
20/-	Літинськ.р-н	2/-	740/-/-	155000уо	(097) 236-70-71		6га, під комерцію, потр.ремонт
3/-	Замостя	-	60/-/-	26000у.о	(097) 280-64-21		ч/б, 2 с, АГВ, косм.ремонт
3/-	м.Немирів	-/цегл.	64/-/-	дог.	(098) 440-41-59		літ.кух.73кв.м,сарай39кв,центр
3/-	мас.Окружний	2/2/ц	90/-/-	48000у.о	(063)217-17-36, (097)228-90-52		центральні комунікації, 2 с
3/-	с.Агрономічне	2/-	90/60/15	65000у.о	(097) 236-70-71		від забуд., гараж,поруч трансп
3/-	с.Петрик	1/1/ц	52/-/-	12000у.о	(067)279-90-06, (050)461-24-00		ч/б+цегла, в/з, вода, газ
3/-	с.Райки	1/ц	83/57/8,3	4100у.о.	(098) 455-76-52		Калин.р-н,власник,35с, г/б,газ
3/-	с.Щітки	2/2/ц	70/-/-	18500у.о	(068)034-07-56, (093)410-46-33		житл/ст., пл.вік., терміново
3/-	смт Стрижавка	1/1/ц	51/36/9	26000у.о	(063) 897-77-31		зручності, газ, 11 с
3/-	Старе місто	1/ц	150/70/19	90000у.о	(096) 478-95-67		ремонт, в/зр., 5 с землі
3/-	Чехова	1/1/ц	50/30/7	35000у.о	(067)458-25-90, (093)732-28-65		2,5 с, зручності
4/-	Він.Хутори	1/1/ц	122/-/16,5	45000у.о	(096) 759-59-45		12 с, криниця, торг
4/-	**КИЯНКА**	**1/Ц**	**85/-/-**	**57000У.О**	**(067) 433-02-14**		**5С, В/ЗР., ОКРЕМИЙ, ТЕРМІНОВО!**
4/-	Київська	1/1/ц	65/41/7	53000у.о	(067)268-82-89, (063)274-05-86		5,4 с, зручності
4/-	П'ятничани	2/2/ц	120/-/-	дог.	(096) 205-28-81		всі зручності, ремонт
4/-	с.Агрономічне	2/-	110/65/15	75000у.о	(098) 277-29-94		від забудовника, гараж, 4с
4/-	с.Агрономічне	2/-	135/70/20	78000у.о	(098) 277-29-94		6 соток землі, всі комунікації
4/-	с.Бохоники	2/2/ц	160/-/15	140000уо	(063) 274-15-65		криниця, новий рем., 10 с
4/-	с.Вишневе	-	72/-/-	дог.	(068) 006-99-34		Калин.р-н,газ, 51с,г/б, погріб
4/-	с.Міз Хутори	1/ц	55/35/13	15000у.о	(096) 478-95-67		житл.стан, 58 с, сарай, погріб
4/-	с.Некрасове	1/1/ц	145/-/-	68000у.о	(098) 279-25-21		ремонт, АОГВ, криниця, вода
4/-	с.Пирогове	2/2/ц	100/-/-	57000у.о	(067)820-11-43, (063)371-90-73		житл/стан. 2гаража, р-н Склепа
4/-	**СТАРЕ МІСТО**	**2/Ц**	**-/68/-**	**-**	**(096) 587-13-84**		**ВРЕМЯНКА, ЛІТНЯ КУХНЯ,ГАРАЖ,6С**
4/-	Старе місто	2/ц	120/-/-	75000у.о	(063) 274-15-65		5с, тепла підлога, криниця,яма
5/-	**АКАДЕМІЧНЕ**	**2/-**	**110/-/-**	**65000У.О**	**(093) 917-09-07**		**ВЛАСНИК, 4С, ЧИСТОВА, З/Б ПЕР.**
5/-	**С.БЛ.ЗАРВАНЦІ**	**2/-**	**110/-/-**	**65000У.О**	**(093) 917-09-07**		**ВЛАСНИК, 4С, ЧИСТОВА, З/Б ПЕР.**
5/-	П'ятничани	1/1/ц	88/-/-	60000у.о	(096)208-76-18, (063)896-63-34		житл/стан, гараж, 8,16 с
5/-	с.Лука-Мелешк	2/2/ц	180/120/25	87000уо	(067)820-11-43, (063)371-90-73		6 с, стяжка, шпаклівка
5/-	с.Щітки	2/2/ц	140/-/-	30000у.о	(097) 623-86-80		чорновий, новобуд, 21с
5/-	Старе місто	1/1/ц	120/-/-	50000у.о	(096)208-76-18, (050)787-67-88		на 2 част., 6 с, зручності
6/-	**С.ПАВЛІВКА**	**1/Ц**	**120/-/-**	**42000У.О**	**(067) 769-95-10, ОЛЕГ**		**КАЛИНІВ.Р-Н, В/ЗР,АВТ.ОПАЛ,50С**
7/-	Вінниця	2/ц	200/142/23	85000у.о	(098) 290-29-18		11 с, комунікації
8/-	Старе місто	2/2/ц	224/-/20	110000уо	(096) 478-95-67		під житло/комерцію, АГВ,+100кв
-	с.Людавка	1/1/-	60/-/-	23000у.о	(093)294-23-62, (096)798-35-73		50с, заведені всі комунікації
-	**АКАДЕМІЧНИЙ**	**-**	**110/-/-**	**65000У.О**	**(098) 123-17-70**		**ВЛАСНИК, 4С, НОВОБУД, КОМУНІК.**
-	Баженова	2/2/ц	195/112/30	200000уо	(097) 499-69-45		буд.2016р., альтанка, рем.
-	Барське шосе	1/1/ц	26/-/4,7	26000у.о	(097) 168-17-36		3с, АОГВ, пор.транспорт
-	Барське шосе	-	122/56/26	56000у.о	(067)322-99-85, (073)131-79-07		новобуд, комунікації, 3 с
-	Барське шосе	2/2/ц	90/-/-	48500у.о	(096)379-49-45, (093)006-91-21		новобуд, чист., міські комун.
-	Барське шосе	2/ц	50/25/10	22000у.о	(096)355-98-42, (063)971-32-04		6с, світло, криниця, на 2 вул.
-	Бевза	1/1/ц	52/35/7	47000у.о	(097) 193-63-37		ч/б,кап/рем,АОГВ,тепла підлога
-	Бучми	1/1/ц	39/-/-	24000у.о	(097) 168-17-36		АОГВ, світло, піч, 2 с землі
-	Бучми	1/1/ц	65/25/-	25500у.о	(067)456-64-70, (093)797-97-63		дача, газифік.,зі зручн., 4 с
-	Бучми	2/2/ц	160/80/15	49000у.о	(050)313-62-62, (067)503-53-62		8с, в/з, незакінчений

НАДІЙНИЙ ПАРТНЕР З ПОШУКУ НЕРУХОМІСТІ — АН «ОЛІМП»

К-ть кімнат/ роздільн.	Місцезна-ходження	Етаж/ етажність/ матеріал	Заг./жил./ кухня (площа)	Ціна за м²	Ціна	Куди звертатися	Нотатки
-	Бучми	2/2/ц	163/120/8	87000у.о	(067)430-57-95, (050)461-17-77		част.пл.вік.,5,6с, крин.,гараж
-	Бучми	2/2/ц	180/120/-	127000уо	(097) 193-63-37		9с, 3 види опалення, єврором.
-	Бучми	2/2/ц	65/45/10	51800у.о	(063)270-61-63, (068)045-18-15		в/з,2с/в, центр.водогін,пл.вік
-	Бучми	-	36/-/-	25000у.о	(063)270-61-63, (068)045-18-15		в/з, транспорт поруч, АОГВ
-	Бучми	-	60/-/-	35000у.о	(063)270-61-63, (068)045-18-15		5с,в/з,рем., пор.школа, трансп
-	Верхарна	1/1/ц	62/-/-	25999у.о	(098)989-55-79, (063)550-43-47		кухня,погр.,сарай,вода у дворі
-	Він.Хутори	1/1/ц	40/-/-	31500у.о	(067)279-90-06, (050)461-24-00		12с, світло, рем., пор.школа
-	Він.Хутори	1/1/ц	72/40/7	дог.	(068)051-94-48, (063)306-72-42		4с, криниця, нова проводка
-	Гніван.шосе	2/2/ц	317/-/-	340000уо	(096) 337-14-12		євроремонт, 10 с
-	Київська	1/1/ц	27/17/7	15500у.о	(096) 976-60-76		під рем., 1,7с, приватизовано
-	Корея	2/2/ц	140/-/-	85000у.о	(063)631-49-04, (096)589-62-53		буд. на 2входи, всі зручн.
-	м. Козятин	1/1/ц	76/-/-	35000у.о	(063)492-21-87, (096)110-06-28		13с, газ, світло, садок, вода
-	м.Гнівань	2/2/ц	130/-/-	34500у.о	(097) 267-97-26		13с, житл/стан, АОГВ, криниця
-	м.Калинівка	1/1/ц	130/100/20	75000у.о	(067)430-57-95, (050)461-17-77		житл/стан, меблі, 2вх., гараж
-	м.Літин	1/1/ц	120/75/10	29000у.о	(067) 456-64-70		20 с, центр, АОГВ, зручності
-	**МАС.ОКРУЖНИЙ .**	**2/-**	**130/100/10,5**	**45000У.О**	**(063) 581-20-24**		**ТЕРМІНОВО, НОВИЙ, ЧАСТОВА, 4 С**
-	мас.Окружний	2/2/ц	130/87/43	105000уо	(067)424-68-30, (063)274-06-41		5с, газ, вода, світло в буд.
-	Немир.шосе	2/2/ц	130/85/25	75000у.о	(067) 929-40-42		усі комунікації
-	Немир.шосе	2/2/ц	211/90/17	136000уо	(067)322-99-85, (073)131-79-07		євро, гараж, погріб,2види опал
-	П'ятничани	1/ц	50/-/-	29000у.о	(096)602-69-10, (063)104-63-50		не чорнова
-	П'ятничани	2/2/ц	110/90/25	95000у.о	(067) 929-40-42		усі комунікації
-	передмістя	1/1/ц	70/45/6	6300у.о	(097) 499-69-45		30км від Вінн., вода, г/б, 80с
-	Пирогова	2/2/ц	110/-/-	82000у.о	(067)164-58-27, (063)814-16-14		з ремонтом, 8с землі
-	р-н ОЖК	2/2/ц	242/127/14	136000уо	(097)411-28-02, (093)919-99-89		ремонт, тераса, 5с, гараж,торг
-	с.Агрономічне	2/2/ц	220/-/15	115000уо	(067)432-45-12, (073)060-55-15		над озером, всі комун., ч
-	с.Агрономічне	2/2/ц	300/160/30	дог.	(093)141-22-82, (098)079-48-48		2 входи, 18 с
-	с.Агрономічне	2/2/ц	90/-/-	48000у.о	(067)279-90-06, (050)461-24-00		чорнова, міські комун.,1,5 с
-	с.Березина	2/2/ц	130/-/-	60000у.о	(067)279-90-06, (050)461-24-00		новобуд,всі комунік., чист.,5с
-	с.Березина	2/2/ц	140/65/11	105000уо	(067)820-11-43, (063)371-90-73		ремонт, 6,5 с, 2 гаража
-	с.Березина	2/ц	110/40/16	75000у.о	(067)322-99-85, (073)131-79-07		якісний рем.,газ,електр.,3фази
-	с.Березине	2/2/ц	100/-/-	59900у.о	(063)296-14-17, (098)709-54-51		таунхаус, 3с, чорнова, АОГВ
-	с.Березине	-	-	30000у.о	(063)217-17-36, (097)228-90-52		бл.до траси, заїзд з 2х вулиць
-	с.Вахнівка	1/ц	128/-/-	7500у.о	(067) 934-81-16		чорновий, по вулиці світло
-	с.Вороновиця	1/1/ц	72/50/7	18000у.о	(097) 168-17-36		АОГВ, центр.вода, 50с, гараж
-	с.Гавришівка	-	20	12000у.о	(097) 623-86-80		ділянка, гарна інфрастр.
-	с.Горбанівка	1/1/ц	131/-/-	55000у.о	(093)783-70-25, (096)971-21-08		30с, гараж, центр.водопостач.
-	с.Дашківці	1/1/ц	59/36/7	8500у.о	(067)322-99-85, (073)131-79-07		газ, центр. водопровід, крин.
-	с.Дяківці	1/1/ц	56/39/6	4700у.о	(067)322-99-85, (073)131-79-07		50км від Вінн., з меблями,крин
-	с.Зарванці	1/1/ц	50/-/-	33000у.о	(096)399-46-98, (093)404-41-50		25с, газ, криниця, пор.трансп.
-	с.Зарванці	1/1/ц	93/-/12	45000у.о	(097) 168-17-36		14с, світло, крин., госп.буд.
-	**С.ЗАРВАНЦІ**	**-**	**110/-/-**	**65000У.О**	**(098) 123-17-70**		**ВЛАСНИК, 3,5С, КОМУНІКАЦ, ЧИСТ**
-	с.Зарванці	2/2/ц	250/-/20	дог.	(097) 280-60-01		новий рем.,газ, світло, 7,5с
-	с.Карбівка	1/1/ц	60/43/7	30000у.о	(096) 729-88-90		гарний буд. з рем., 42 с
-	с.Лисогора	-	160/78/41	83000у.о	(067)322-99-85, (073)131-79-07		новобуд, усі комун., 10 с
-	с.Лука-Мелеш	1/1/ц	72/-/-	20000у.о	(068)051-94-48, (063)306-72-42		торг, світло, газ, пор.криниця
-	с.Лука-Мелешк	1/1/ц	40/20/8	11000у.о	(067) 431-03-45		потребує рем., пор.комун., 12с
-	с.Лука-Мелешк	2/2/ц	90/56/10	15000у.о	(068)051-94-48, (063)306-72-42		світло, криниця, погріб
-	с.Майдан-Чап	2/2/ц	150/-/-	75000у.о	(063)492-21-87, (096)110-06-28		10 с, хор/стан, всі комунікац.
-	с.Медвідка	1/1/ц	40/30/5	4900у.о	(067) 431-03-45		гараж, світло, 23с, пор.ліс
-	с.Некрасово	-	150/70/20	дог.	(093)141-22-82, (098)079-48-48		12с, євро,гараж, буд.гостьовий
-	с.Пеньківка	1/1/ц	55/-/-	4500у.о	(097)442-77-88, (063)135-57-84		35с землі+8бонус газ, світло
-	с.Петрик	1/1/ц	52/-/-	12000у.о	(097) 263-06-91		25 соток землі
-	с.Пирогове	1/1/ц	120/-/15	75000у.о	(097) 226-14-77		на 2 входи, ремонт, 20с, гараж
-	с.Пирогове	2/2/ц	103/-/11	56000у.о	(097)703-51-80, (093)027-80-92		газ,центр.вода,каналіз.,4с,гар
-	с.Пирогове	2/2/ц	135/-/-	70000у.о	(096) 602-32-95		котедж, світло, газ, каналіз.
-	с.Пирогове	2/2/ц	150/-/-	82000у.о	(096) 602-32-95		4с, АОГВ, гараж, ремонт
-	с.Пирогове	2/2/ц	87/-/-	54000у.о	(063)390-30-30, (067)121-41-22		5с, на дачах, в/з, рем., гараж
-	с.Пирогове	2/2/ц	90/-/-	55000у.о	(096) 602-32-95		котедж,світло, газ, каналіз.
-	с.Писарівка	1/1/ц	60/-/-	36500у.о	(067)789-78-11, (063)130-38-99		ремонт, всі комун., 55с землі
-	с.Рибаче	2/2/ц	40/-/-	8000у.о	(098) 367-65-97		криниця, погріб, 4с землі
-	с.Сальник	1/1/ц	40/-/-	7000у.о	(098) 225-09-25		38 с, гарне місце
-	с.Сальник	2/2/ц	58/-/-	10000у.о	(096) 729-88-90		на дачах пічне опалення
-	с.Селище	1/ц	137/81/10	39000у.о	(096)627-26-23, (063)326-22-11		56 с, на 2 входи, в/зр, Буг
-	с.Селище	2/2/ц	110/55/10	32000у.о	(096)355-98-42, (063)971-32-04		5с, житл/ст., зруч., пор.озеро
-	с.Славне	2/2/ц	240/130/34	дог.	(096) 976-60-76		дизайнер.проект, меж з лісом
-	с.Степанівка	2/ц	98/81/6	15500у.о	(096) 729-88-90		житл/стан, газ, туалет, ставок
-	с.Токарівка	1/1/ц	160/-/-	5500у.о	(067) 431-03-78		50с, госп.буд, 50км від Він.
-	с.Шаргород	1/1/-	135/-/-	52000у.о	(096) 378-75-75		рем., зручн., меблі, техн.,сад
-	с.Шкуринці	1/1/ц	110/-/-	95000уо	(098)252-83-87, (063)694-75-77		4,5 с, чистовий
-	с.Шкуринці	2/2/ц	150/-/20	180000уо	(097) 738-24-86		4с,гар/ст.,гараж,підвал, меблі
-	с.Щітки	1/1/ц	80/-/-	37000у.о	(067)164-58-27, (063)814-16-14		зручності, 17 с землі
-	с.Щітки	2/2/ц	120/-/-	75000у.о	(068)034-07-56, (093)410-46-33		новобудова
-	с.Якушинці	1/1/ц	50/-/9	24000у.о	(097) 488-97-93		АОГВ, зручн., газ, 10 с
-	Сабарів	1/1/ц	72/-/-	48000у.о	(096) 682-29-83		2-конт.котел, зручн., гар/ст.
-	Сабарів	2/2/ц	122/50/30	106000уо	(067)322-99-85, (073)131-79-07		євроремонт, гараж, центр.вода
-	Слов'янка	2/2/ц	130/-/-	90000у.о	(096) 244-84-21		всі міські комунікації
-	Слов'янка	2/2/ц	130/-/-	дог.	(067)279-90-06, (050)461-24-00		новобуд, міськ.ком.,пор.трансп
-	смт Браїлів	1/ц	60/-/-	9500у.о	(098)252-83-87, (063)694-75-77		с.Сьомаки, 52 с
-	смт Стрижавка	2/2/ц	60/-/-	21000у.о	(063)270-61-63, (068)045-18-15		10 с, газ, вода, с.Славне
-	смт Стрижавка	2/ц	220/105/20	51000у.о	(067)424-68-30, (063)274-06-41		газ, світло, скважина, 10с
-	Старе місто	1/1/ц	110/60/14	65000у.о	(098) 590-01-50		новобуд, тепла підл., 5с, газ
-	Старе місто	1/1/ц	125/-/-	111000уо	(063)042-56-02, (098)019-45-05		2 види опал., залиш.все, 11с
-	Старе місто	1/1/ц	23/15/5	14000у.о	(097) 297-51-00		теплий, частк/зручн, гарн/стан
-	Старе місто	1/1/ц	60/-/-	34000у.о	(063)270-61-63, (068)045-18-15		в/з, центр.вода, 22 школа, 5 с
-	Старе місто	1/1/ц	68/41/13	45000у.о	(063)270-61-63, (068)045-18-15		2,5с, в/з, пл.вік., гараж
-	Старе місто	1/1/ц	90/-/-	45000у.о	(096)458-83-40, (093)371-51-91		6с, 2будинки, гараж, літ.кухня
-	Старе місто	-	120/-/-	76000у.о	(063)631-49-04, (096)589-62-53		АОГВ, тепла підлога, чистовий
-	Старе місто	-	135/58/34	73000у.о	(067)322-99-85, (073)131-79-07		новобуд., комунікації, 5 с
-	Старе місто	2/2/ц	127/90/29	67000у.о	(067) 929-40-42		усі комунікації, 5 с
-	Старе місто	2/2/ц	127/90/29	67000уо	(067) 929-40-42		газ, світло. чист.вигляд
-	Старе місто	2/2/ц	130/90/30	68000у.о	(067) 929-40-42		газ, світло, вигрібна яма
-	Старе місто	2/2/ц	315/135/17	111000уо	(097) 117-45-61		вул. Д.Марковича, житл/стан
-	Старе місто	3/3/ц	340/-/-	300000уо	(097) 018-61-11		АОГВ, новобуд, єврором., меблі
-	Тяжилів	1/1/ц	100/-/-	80000у.о	(096) 951-35-56		чистова, всі комун., газ, 4,5с
-	Тяжилів	2/2/-	110/-/-	88000у.о	(098)312-44-22, (093)798-80-90		8с, 2буд: 1-гарн.ст, 2-чорнов.
-	Тяжилів	2/2/-	220/-/-	160000уо	(097) 070-59-13		15с землі, розкішний будинок
-	Тяжилів	2/2/ц	130/-/-	70000у.о	(097) 070-59-13		ремонт, гараж, фонтан, 4с
-	Тяжилів	2/2/ц	140/-/20	82000у.о	(096) 759-59-45		чорновий, з гаражем, 3,5 с
-	Тяжилів	2/2/ц	160/65/48	дог.	(097) 499-69-45		буд.2019р, єврором.,меблі,техн
-	Тяжилів	2/2/ц	228/-/-	76000у.о	(096) 951-35-56		чистовий, гараж, 10,5 с землі
-	Тяжилів	2/ц	180/-/-	55000у.о	(097)703-51-80, (093)027-80-92		15 с, чорновий, криниця, гараж
-	Чумацька	1/1/ц	59/37/9	35000у.о	(068)051-94-48, (063)306-72-42		всі зруч., 6с, житл/стан

1.7 ДАЧІ

К-ть кімнат/ роздільн.	Місцезна-ходження	Етаж/ етажність/ матеріал	Заг./жил./ кухня (площа)	Ціна за м²	Ціна	Куди звертатися	Нотатки
2/-	с.Пирогове	2/2/ц	64/41/10	46000у.о	(096)627-26-23, (063)326-22-11		5с, рем., камін, гарне місце
-	Барське шосе	1/1/ц	40/-/-	22000у.о	(097) 267- 97-26		комунікації, під житло
-	Він.Хутори	1/1/ц	24/12/5	10000у.о	(067)456-64-70, (093)797-97-63		4с, цегляний, торг
-	Він.Хутори	1/2/ц	35/-/-	15500у.о	(096) 337-14-12		житл/стан, крин., 4 с землі
-	Він.Хутори	2/2/ц	33/-/-	15500у.о	(067) 439-85-92		житл/стан, пічка, крин.,світло
-	Він.Хутори	2/2/ц	36/-/-	16500у.о	(098) 225-09-25		дача придатна для житла
-	П'ятничани	1/1/ц	23/-/15	дог.	(096) 601-44-32		світло, док., 7,5с, ліс, річка
-	с.Березине	-	46/-/8	дог.	(097) 563-12-90		8 с, світло, криниця
-	с.Рибаче	2/2/ц	30/-/-	8000у.о	(096) 361-56-00		поруч зупинка, криниця
-	с.Рибаче	2/2/ц	72/-/-	8000у.о	(068)051-94-48, (063)306-72-42		житловий стан, 6 с
-	Сабарів	1/1/ц	25/-/-	15500у.о	(096) 682-29-83		скважина, світло, піч.оп.,альт
-	Сабарів	2/2/ц	60/-/9	23000у.о	(096) 601-44-32		5с, Півд.Буг, житл/стан
-	смт Стрижавка	1/1/ц	50/-/-	8000у.о	(097) 263-06-91		пічне опалення, 4 сотки

1.8 ДІЛЯНКИ

К-ть кімнат/ роздільн.	Місцезна-ходження	Етаж/ етажність/ матеріал	Заг./жил./ кухня (площа)	Ціна за м²	Ціна	Куди звертатися	Нотатки
-	с.Людавка	-	25 с	6500у.о	(067) 263-28-82		біля траси, газ, світ, власник
-	Академічний	-	5	17000у.о	(067) 424-68-30		під будівництво
-	Академічний	-	6 с	22000у.о	(067) 994-45-89		рівна, торг
-	Академічний	-	6 с	24000у.о	(067) 994-45-89		24х25м, рівна, поряд світло
-	Барське шосе	-	5	18500у.о	(096)627-26-23, (063)326-22-11		приватиз.,рівна, комунік.поруч
-	Барське шосе	-	70	30000у.о	(067) 994-45-89		рівна, прямокутна
-	Барське шосе	-	8	17900у.о	(063) 296-14-17		Науковий масив, пр.Каденюка
-	бл.Замостя	-	5,3 с	47000у.о	(068)051-94-48, (063)306-72-42		під буд., хор.заїзд,газ,світло
-	Бучми	-	12 с	12000у.о	(096)602-69-10, (063)104-63-50		під будівництво
-	Він.Хутори	-	10 с	9500у.о	(067)789-78-11, (063)130-38-99		приватиз., комунік.по вулиці
-	Він.Хутори	-	10 с	9500у.о	(063)130-38-99, (067)789-78-11		рівна, приват., комунік. поруч
-	Він.Хутори	-	18 с	18000у.о	(097) 499-69-45		під будівн., газ, світло
-	Він.Хутори	-	4,2 с	6500у.о	(097) 499-69-45		садівництво, ст Джерело, газ
-	Він.Хутори	-	5 с	5000у.о	(067)458-25-90, (093)732-28-65		під будівництво
-	Ген.Арабея	-	6 с	59000у.о	(093)141-22-82, (098)079-48-48		рівна, торг
-	Київська	-	1,5 га	100000	(093)600-98-80, (099)569-22-83		2 лінія, за РДО Україна,світло
-	Корея	-	16	85000у.о	(097) 623-86-80		світло, газ, на ділянці
-	м.Літин	-	25 с	4500у.о	(096) 833-44-70		під будівн., рівна, р-н новоб.
-	Малі Хутори	-	8 с	25000у.о	(067) 929-40-42		під будівництво
-	мас.Науковий	-	6	6700у.о	(093)783-70-25, (096)971-21-08		пров.Леоніда Каденюка
-	Маяковського	-	10 с	39000у.о	(067)503-53-62, (050)313-62-62		торг, під будівництво
-	П'ятничани	-	3	12000у.о	(097) 623-86-80		світло на ділянці, газ поруч
-	П'ятничани	-	6 с	42000у.о	(096)355-98-42, (063)971-32-04		приват., рівна, газ, світло
-	П'ятничани	-	7,4	дог.	(096) 601-44-32		світло, ліс, річка, док.готові
-	**ПОЛІЇВ ЯР,34А...**	**-**	**6 С**	**25000У.О**	**(067) 598-61-75**		**ПІД БУДІВНИЦТВО, НЕ РІВНА**
-	р-н «Версаля»	-	10	13000у.о	(098) 539-01-02		газ, світло поруч
-	с.Агрономічне	-	10 с	32000у.о	(093) 294-23-62		масив «Крило»
-	**С.АГРОНОМІЧНЕ .**	**-**	**10 С**	**ДОГ.**	**(098) 372-30-80**		**ПІД САДІВНИЦТВО, ВЛАСНИК**
-	с.Агрономічне	-	10	6300у.о	(097) 267-97-26		рівна, приватизована
-	с.Агрономічне	-	1га20с	21000у.о	(093)600-98-80, (099)569-22-83		під комерцію, комунік.поруч
-	с.Агрономічне	-	-	6500у.о	(096)458-83-40, (093)371-51-91		6с, рівна, мас. Прибережний
-	с.Березина	-	10 с	8000у.о	(097) 263-06-91		криниця
-	с.Березина	-	7,76 с	23000у.о	(067)268-82-89, (063)274-05-86		торг, газ, світло,трансп.поруч
-	с.Бохоники	-	12 с	16500у.о	(096)458-83-40, (093)371-51-91		рівна, світло, сусіди
-	с.Бохоники	-	15 с	15000у.о	(097) 690-24-92		фундамент, доз.буд, світло
-	с.Бохоники	-	15 с	6800у.о	(096) 361-56-00		рівна
-	с.Бохоники	-	15	7500у.о	(067) 424-68-30		терміново, рівна

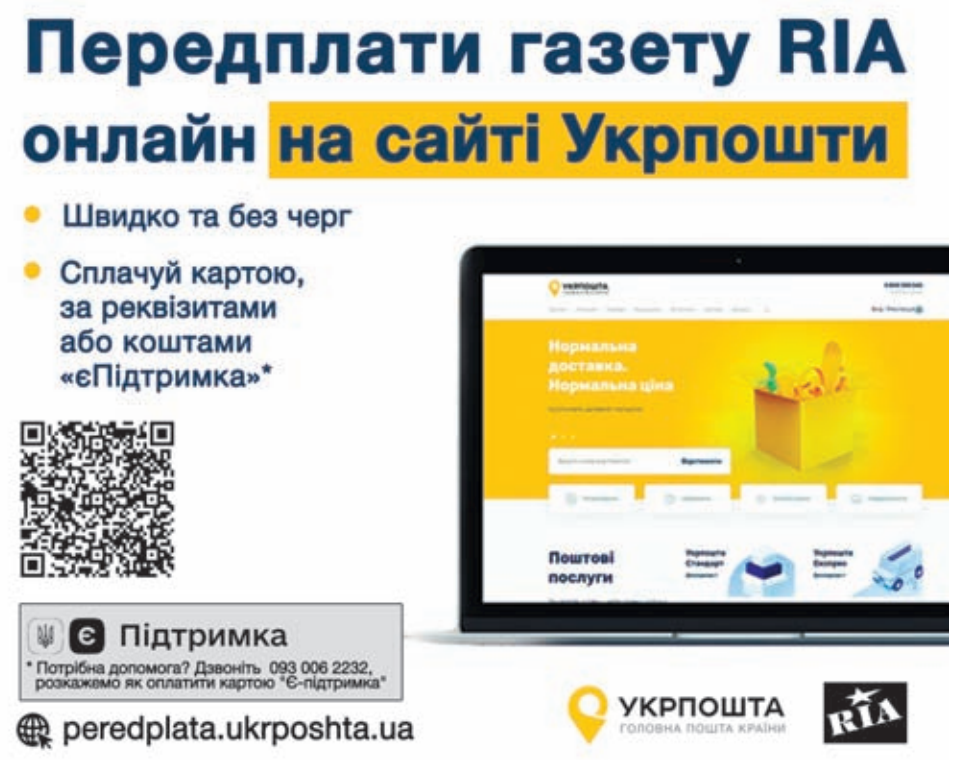

К-ть кімнат/ роздільн.	Місцезна-ходження	Етаж/ етажність/ матеріал	Заг./жил./ кухня (площа)	Ціна за м²	Ціна	Куди звертатися	Нотатки
-	с.Бохоники	-	15	7800у.о	(096) 361-56-00		рівна, під забудову
-	с.Бохоники	-	22 с	12500у.о	(067)164-58-27, (063)814-16-14		світло, ділянка на склоні
-	с.Бохоники	-	6 с	7000у.о	(097) 488-97-93		рівна, під садівництво
-	с.Гавришівка	-	40	21500у.о	(097) 267-12-00		біля ставка, під будівництво
-	с.Зарванці	-	10 с	7000у.о	(067) 439-85-92		під будівництво
-	с.Зарванці	-	12 с	39000у.о	(096) 951-35-56		з виходом до озера, під будівн
-	с.Зарванці	-	22 с	30000у.о	(096)602-69-10, (063)104-63-50		під будівництво
-	с.Зарванці	-	37 с	72000у.о	(098) 539-01-02		вул.Квіткова,газ, світло, вода
-	**С.ЗАРВАНЦІ**	**-**	**6,5 С**	**30000У.О**	**(067) 905-57-80**		**ВУЛ.СОНЯЧНА, ВЛАСНИК,КОМУНІКАЦ**
-	с.Зарванці	-	6	8000у.о	(063) 274-15-65		світло, газ, центр 3 арв.
-	с.Зарванці	-	7,5 с	дог.	(097) 280-60-01		рівна, поруч забуд., комунік.
-	с.Комарово	-	21	16000у.о	(067) 929-40-42		біля озера, невеликий нахил
-	с.Комарів	-	-	16000у.о	(096)355-98-42, (063)971-32-04		світло, криниця, озеро
-	с.Ксаверівка	-	14	10000у.о	(096) 361-56-00		рівна, торг, поруч озеро
-	с.Ксаверівка	-	14	7000у.о	(096) 361-56-00		рівна, без комунікацій
-	с.Лука-Мелеш.	-	14 с	14500у.о	(068)051-94-48, (063)306-72-42		поруч світло, газ
-	с.Лука-Мелеш.	-	15 с	дог.	(096) 449-31-61		вул. Мічуріна
-	с.Лука-Мелешк	-	12	10900у.о	(068)051-94-48, (063)306-72-42		12с, фундамент, криниця,світло
-	с.Лука-Мелешк	-	15 с	11000у.о	(067)432-45-12, (073)060-55-15		рівна, кутова, газ, світло пор
-	с.Лука-Мелешк	-	15	10500у.о	(098)989-55-79, (063)550-43-47		під житл.забудову, рівна
-	с.Лука-Мелешк	-	20 с	10000у.о	(093)783-70-25, (096)971-21-08		госп. будівлі
-	с.Лука-Мелешк	-	25	13000у.о	(098) 590-01-50		Віто, під буд., комунік., крин
-	с.Лука-Мелешк	-	40 с	25000у.о	(096)399-46-98, (093)404-41-50		2 діл. по 20 с, р-н Віто
-	с.Лукашівка	-	20	8500у.о	(067)322-99-85, (073)131-79-07		поруч комунікації
-	с.Майдан-Чап	-	17 с	20000у.о	(063)492-21-87, (096)110-06-28		рівна, газ, світло, ліс,ставок
-	с.Майдан-Чап	-	7 с	10500у.о	(067) 431-03-45		рівна, асфал.дорога, пор.зупин
-	с.Медв.Вушко	-	15 с	6500у.о	(096) 976-60-76		під будівництво, комунікації
-	с.Медв.Вушко	-	37 с	10500у.о	(067) 681-90-81		вул.Шкільна, 13кВт, світла
-	**С.МОГИЛІВКА**	**-**	**40 С**	**ДОГ.**	**(098) 372-30-80**		**ПІД САДІВНИЦТВО, БЕРЕГ БУГУ**
-	с.Некрасове	-	20 с	10000у.о	(093)783-70-25, (096)971-21-08		поруч газ, світло, ліс
-	с.Некрасове	-	20 с	6000у.о	(098) 590-01-50		під будівництво, газ, світло
-	с.Некрасове	-	25 с	11500у.о	(093)600-98-80, (099)569-22-83		світло, з будинком
-	с.Парпурівці	-	10 с	4000у.о	(067) 431-03-45		криниця, газ, світло поруч
-	с.Парпурівці	-	25 с	16000у.о	(063)492-21-87, (096)110-06-28		рівна, під забудову
-	с.Пирогове	-	8 с	36500у.о	(067) 929-40-42		поруч комунікації
-	с.Садове	-	33 с	5000у.о	(093)294-23-62, (096)798-35-73		біля дороги, рівна, під ОСГ
-	с.Сальник	-	14 с	4000у.о	(063) 897-77-31		під будів.,газ та світло,скваж
-	с.Селище	-	17 с	10500у.о	(098)252-83-87, (063)694-75-77		під будівн., біля озера
-	с.Славне	-	42/-/-	дог.	(096) 976-60-76		ділянка виходить до лісу, ком.
-	с.Сокиринці	-	38 с	15000у.о	(067)789-78-11, (063)130-38-99		рівна, під забуд., світло
-	**С.СТАДНИЦЯ**	**-**	**10 С**	**ДОГ.**	**(098) 372-30-80**		**ПІД БУДІВНИЦТВО, ВЛАСНИК**
-	с.Стадниця	-	20 с	10000у.о	(097) 518-80-97		під забудову, рівна
-	с.Шкуринці	-	10	27000у.о	(067)820-11-43, (063)371-90-73		мас.Благородний, 26*42
-	с.Якушинці	-	12 с	7000у.о	(096)458-83-40, (093)371-51-91		рівна, вихід до озера
-	с.Якушинці	-	15 с	13000у.о	(098) 590-01-50		під будівництво, Садова, газ
-	с.Якушинці	-	15	8700у.о	(067) 431-03-45		15с, під будівн., газ, світло
-	с.Якушинці	-	22	12500у.о	(098) 590-01-50		пі будівн., рівна, світло, ліс
-	с.Якушинці	-	6	6000у.о	(098)989-55-79, (063)550-43-47		під садівництво, рівна
-	Сабарів	-	4 с	2500у.о	(063)217-17-36, (097)228-90-52		поруч Буг, ліс, рівна
-	смт Стрижавка	-	10 с	4500у.о	(067) 681-90-81		рівна, квадратна, на Грабках
-	смт Стрижавка	-	10 с	52000у.о	(067) 934-81-16		газ, світло
-	смт Стрижавка	-	10 с	7000у.о	(096) 951-35-56		рівна, поряд ЛЕП
-	смт Стрижавка	-	12 с	10000у.о	(097)267-97-26, (093)413-26-54		вул. Олеся Гончара, всі ком.
-	смт Стрижавка	-	12 с	23000у.о	(067) 934-81-16		під житлову забудову
-	**СМТ СТРИЖАВКА**	**-**	**12 С**	**ДОГ.**	**(097) 485-94-09**		**ПОРУЧ ГАЗ, СВІТЛО, ГАР.ПІДІЗД**
-	смт Стрижавка	-	24 с	17999у.о	(098)989-55-79, (063)550-43-47		24с, будинок, крин., світло
-	смт Стрижавка	-	27 с	25000у.о	(093)783-70-25, (096)971-21-08		погріб, сад
-	Старе місто	-	10 с	18500у.о	(067)279-90-06, (050)461-24-00		Каїса, під будівн., світло,газ
-	Старе місто	-	10 с	21000у.о	(067) 929-40-42		поруч комунікації
-	Старе місто	-	10	20000у.о	(067) 929-40-42		під будівництво
-	Старе місто	-	10	42000у.о	(067) 929-40-42		поруч комунікації
-	Старе місто	-	5 с	15000у.о	(068)051-94-48, (063)306-72-42		світло, газ, вода
-	Старе місто	-	6,24 с	56000у.о	(093)600-98-80, (099)569-22-83		під комерцію, 1 лінія, фасад

467160

486215

ПОСЛУГИ З ОФОРМЛЕННЯ ЗЕМЕЛЬНИХ ДІЛЯНОК, ПАЇВ, ОСГ
Інші земельні питання, оформлення іншої нерухомості
Послуги БТІ "Під ключ" +38 (098) 200 45 06
470492

К-ть кімнат/ роздільн.	Місцезна-ходження	Етаж/ етажність/ матеріал	Заг./жил./ кухня (площа)	Ціна за м²	Ціна	Куди звертатися	Нотатки
-	Тяжилів	-	10 с	13400у.о	(097) 323-85-71		світло, 15хв до тролейбуса
-	Тяжилів	-	10 с	13500у.о	(093) 740-98-53		до 9500у.о., торг, світло
-	Тяжилів	-	11 с	19000у.о	(096) 944-29-37		вул.Сх.пров.2, рівна, під буд.
-	Тяжилів	-	15 с	10999у.о	(098)989-55-79, (063)550-43-47		рівна, ділянка,гарне місцерозт
-	Тяжилів	-	7,3 с	16500у.о	(096)602-69-10, (063)104-63-50		р-н Костелу, ліве поле
-	Тяжилів	-	8 с	15000у.о	(096) 944-29-37		вул.Сх.пров.2, рівна, під буд.
-	Тяжилів	-	9 с	25500у.о	(063) 135-48-37		під забуд., газ, світло,по вул
-	Центр	-	10 с	115000уо	(098)225-09-25, (063)702-19-84		гарне місце, є будинок
-	Черкас. шосе	-	8	5500у.о	(096) 951-35-56		рівна, без комунікацій

1.9 ГАРАЖІ

-	**ГБК-5**	**-/Ц**	**-**	**4500У.О**	**(097) 912-76-85**		**САБАРІВ, ОГЛ.ЯМА, ГАР/СТ, ТОРГ**

2. НЕРУХОМІСТЬ: ЗДАМ В ОРЕНДУ

2.1 КВАРТИРИ

1-3	Вишен., Центр	-	-	дог.	(097) 349-73-12		подоб., погод., документи
1/-	бл.Замостя	4/5/-	-	5000грн.	(097) 280-64-21		меблі, техніка
1/-	**Р-Н ЗАЛ.ВОКЗ.**	**-**	**-**	**150 ГРН.**	**(098)261-75-26, (068)941-15-90**		**ХОСТЕЛ, ПОДОБОВО, Є МІСЦЯ**
1/-	Центр	-	-	1000грн.	(063) 788-03-48		для 1 дівч., сім. без власника
2/-	**КОСМОНАВТІВ**	**2/5/Ц**	**45/30/6**	**4500ГРН**	**(067) 930-04-14**		**ГАР/СТАН,МЕБЛІ,ТЕХН.,ГАР/МІСЦЕ**
2/-	Слов'янка	-	-	5500грн.	(097) 280-64-21		АОГВ, меблі, техніка
3/-	Свердл.масив	7/9/ц	64/-/-	5000у.о	(093) 294-23-62		оренда, житловий стан
-	р-н Водоканал	1/5/ц	14/-/-	2500	(063)390-30-30, (067)121-41-22		зруч.на 4 сім'ї, меблі, холод.

2.2 ДОМА

2/-	Степова	-	-	4500грн.	(098) 007-95-21, Віктор		+комунал, гараж, погріб,бесід.
3/-	Калинівс.р-н	-	80/50/10	безкошт	(098) 314-41-97		власник, 30с, на деяких умовах

3. НЕРУХОМІСТЬ: КУПЛЮ

3.1 КВАРТИРИ

1-10	будь-який р-н	-	-	дорого	(097)515-56-40		кварт.,будинки, ч/б у власника
1-2	**БУДЬ-ЯКИЙ Р-Н**	**-**	**-**	**ДОГ.**	**(067) 255-13-06**		**-**
1-3	**ВІННИЦЯ**	**-**	**-**	**ДОГ.**	**(067) 930-75-40**		**В БУДЬ-ЯКОМУ СТАНІ**
1/-	Вишенька	-	-	дог.	(097) 236-70-71		до 40000у.о, бажано з ремонтом
3-4	**БУДЬ-ЯКИЙ Р-Н**	**-**	**-**	**ДОГ.**	**(067) 255-13-06**		**-**
-	**ВІННИЦЯ**	**-**	**-**	**ДОРОГО**	**(067) 955-01-87**		**КУПЛЮ КВАРТИРУ!**

3.2 ДОМА

-	**ВІННИЦЯ**	**-**	**-**	**ДОГ.**	**(067) 930-75-40**		**БУДИНОК, Ч/Б, ДАЧУ**

3.4 ДІЛЯНКИ

-	**ВІННИЦЯ**	**-**	**-**	**ДОГ.**	**(067) 955-01-87**		**ВІННИЦЬКИЙ Р-Н, ПІД БУДІВНИЦ.**

4. НЕРУХОМІСТЬ: ВИНАЙМУ

4.1 КВАРТИРИ

1-10	будь-який р-н	-	-	дог.	(068)506-87-83		від власника,порядн.гарантую!
1-2/	р-н «Урожаю»	-	-	дог.	(098)921-77-21, (093)785-63-88		сім'я, на довгий термін!
1-2	бл.Замостя	-	-	дог.	(098) 921-77-21, (093) 785-63-88		порядна сімя, на довгий термін
1-2	**БУДЬ-ЯКИЙ Р-Н**	**-**	**-**	**ДОГ.**	**(067) 255-13-06**		**-**
1-3	бл.Замостя	-	-	дог.	(093)471-98-36, (098)100-06-74		для порядних людей
1-3	Вишен, Слов.	-	-	дог.	(093) 471-9836, (098)10006-74		оплату і порядність гарантую
3-4	**БУДЬ-ЯКИЙ Р-Н**	**-**	**-**	**ДОГ.**	**(067) 255-13-06**		**-**
-	Вінниця	-	-	дог.	(068) 506-87-83		для себе, оплата вчасно!

5. КОМЕРЦІЙНА НЕРУХОМІСТЬ

5.1 ПРОДАМ

3 кім., В.Стуса, 1/5/ц, 47,5 кв.м, під будь-який бізнес.	47500у.о		(097) 311-99-22
Барське Шосе, 15кв.м, ГБК №9, приватизований, з цегли, є яма	2500		(093)051-39-84, (067)588-75-55
Гараж Слов'янка, бетонний, ями, ГБК «Ветеран».	3000		(096) 378-75-75
Гараж, Слов'янка, 24,5, під мікроавтобус, є можл.добуд., 2 поверх	6500у.о		(098)312-44-22, (093)798-80-90
Д.Нечая, 244 кв.м, земля, фундамент, 14*18	25000у.о		(096)627-26-23, (063)326-22-11
Зодчих, 1/9/ц, 74/70/-, 1-ша лінія, ремонт	57000у.о		(068)051-94-48, (063)306-72-42
м.Шаргород, 1/1/ц, 300 кв.м, готовий бізнес, заготовител. з сушилками	39900у.о		(096)378-75-75, (063)678-78-27
Покришкіна, 1/9/ц, 63 кв.м, сфера послуг, чорнова, світло, газ	33000у.о		(068)051-94-48, (063)306-72-42
Порика, 2/2/ц, 125 кв.м, гарний стан, є орендатори	78000у.о		(097) 228-90-52
ПРИМІЩ.430КВ.М, ВОДА, ЕЛЕКТРИКА, ПОБУТ.ПРИМІЩ.ПІД СТО, СКЛАДИ, ЗВОРЮВ/СТОЛЯР ЦЕХ	**ДОГ.**		**61-26-61, (097) 462-45-44**
Смт Вороновиця, 322 кв.м., діючий магазин.	40000у.о		(068)051-94-48, (063)306-72-42
Центр, 1/4/ц, 72/55/- кв.м., діюче кафе, 1-ша лінія	дог.		(093)141-22-82, (098)079-48-48
Юності, 1/11/ц, 151 кв.м, ЖК Престиж Хол	дог.		(093)141-22-82, (098)079-48-48

5.3 РІЗНЕ

ЗДАМ В ОРЕНДУ СКЛАД.ПРИМІЩ.200КВ.М ІЗ СТЕЛЛАЖАМИ ОФІСНІ ПРИМІЩ.ВУЛ.ВАТУТІНА,143	**-**		**(067) 506-56-58**
ЗДАМ КОМЕРЦІЙНЕ ПРИМІЩЕННЯ ПІД ПРОД.МАГАЗИН, ІНШИЙ ВИД ДІЯЛЬН., 80КВ.М. ТЯЖИЛІВ	**ДОГ.**		**(097) 127-83-85**
Здам контейнер на ринку АВС Цитрус.	дог.		(067) 955-46-13
ЗДАМ ПРИМ.ПІД КАФЕ, БАР, РЕСТОРАН, СТОМАТ., МЕД.КЛІНІКУ, СПОРТЗАЛ,350КВ.М, КОМУН	**ДОГ.**		**(097) 462-45-44**
Магазин-офіс, р-н Муніц.ринку, біля дороги, 98 кв.м, всі комунік. Обмін/оренда	46500у.о		(067) 847-27-68
Оренда від 50 до 200кв.м, фарбув.камера, зварювально-рихтувальні бокси з обладн.	дог.		(067)970-01-72, (063)775-74-27
Оренда торгівельних приміщень (непродовольча група) в ТЦ Жовтень	дог.		(098)827-99-05, (096)583-25-35
СКЛАДСЬКЕ ПРИМІЩЕННЯ, Є ОПАЛЕННЯ, Р-Н ПЕТРОЦЕНТР, 70 КВ.М. ВЛАСНИК. ЦІНА	**ДОГ.**	**-**	**(097) 259-79-00**

БУДІВНИЦТВО

№ 8 23.02.2022

прийом оголошень за телефонами:
(0432) 555 135 (050) 430 03 07
(098) 166 28 06 (093) 170 23 60

6. БУДІВЕЛЬНІ МАТЕРІАЛИ

6.0 КРАЩІ ПРОПОЗИЦІЇ

**ДРОВА. ДОСТАВКА!
чорнозем, перегній
пісок, відсів, щебінь, кам.
Вивіз грунту, буд.сміття
(067) 431-88-99**

**ПИЛОМАТЕРІАЛИ:
дошка, рейка, вагонка.
«Столярний світ».
Ціни виробника.
(067) 433-74-63**

6.1 ПРОДАМ

6-14Т. ВІДС, ПІС. МИТ., ДРОВА	**НЕДОРОГО**	**(098) 588-08-27**
ВІДС, ГЛИН, КАМ, ПІС, ЩЕБ,ПЕРЕГН	**ДОГ.**	**(097) 501-09-07**
100% Блоки фунд.Панелі.Перемички	дог.	(067) 974-23-30
6-14Т. БУД. СМІТТЯ, ЩЕБ.,ПІСОК!	**НЕДОРОГО**	**(098) 588-08-27**
6-14т. Піс. кар'єрний, митий	недорого	(098) 588-08-27
6-14т.Чорноз.якісний, піс.,дрова	недорого	(098) 588-08-27

**ДОШКА, БРУС, РЕЙКИ
Пиломатеріал сосновий.
Цвяхи, скоби, саморізи.
(093) 206-53-59
(068) 293-26-93**

**БЕТОННІ ОГОРОЖІ
кольорові та сірі
zabor-vn.com
Доставка та встановлення
(067) 909-54-43**

Батареї чав. Газ.котел Данко-12	дог.	(067) 135-70-48
Блок газобетонний	дешево	(067) 430-64-09
Блоки. Панелі перекр.Перемички,ін	дог.	(067) 974-23-30
ВАГОНКА, ФАЛЬШБРУС	**ДОГ.**	**(096) 211-20-50**
ВІДСІВ, ПІСОК, ЩЕБІНЬ, КАМІНЬ	**ДОГ.**	**(067) 431-88-99**
ДЕФІКАТ. ПЕРЕГНІЙ.	**ДОГ.**	**(067) 431-88-99**
ДОШКА ПІДЛОГИ, ВАГОНКА, ФАЛЬШБРУС	**ДОГ.**	**(096) 211-20-50**
ДОШКА СУХА, СТОЛЯРНА,СОСНА,ВІЛЬХА	**ДОГ**	**(096) 211-20-50**
ДОШКА, БРУС, РЕЙКА	**ДОГ.**	**(068) 293-26-93**
ДОШКА, СТРОПИЛА, БАЛКА, ЦВЯХИ	**ДОГ.**	**(097) 032-36-06**
ДРОВА ГОРІХА, ФРУКТОВІ, СУХІ,СИРІ	**900 ГРН.**	**(099) 549-09-19**
ДРОВА. ПЕРЕГНІЙ. ВІДСІВ, ПІСОК	**ДОГ.**	**(097) 842-94-21**
ДРОВА	**ДОГ.**	**(067) 431-88-99**
ПЕРЕГНІЙ, ЧОРНОЗЕМ (ЯКІСНИЙ)	**ДОГ.**	**(067) 431-88-99**
Ємності для води від 20 до 20000л	дог.	(067) 403-46-09

6.2 КУПЛЮ

АВ бетонозмішувачі,причепи,різні	дог.	(097) 127-54-23
АВ металеві труби різного розміру	дог.	(096) 653-85-24
АВ металеві труби різного розміру	дог.	(063) 275-63-44
АВ, бетонозмішувачі різні,ел.інст	дог.	(067) 847-27-68
Бетонозмішувачі куплю, різні	дог.	(067) 429-26-71
Бетонозмішувачі, т/в, холодильник	дог.	(067) 429-26-71
Будівельні ліса (риштування)	дог.	(067) 847-27-68
Куплю котел Vaillant T2	500-1500	(068) 222-91-86
Лист метал. 5,6,8,10мм, труба	дог.	(067) 369-53-62
Металопрокат, радіатори опалення	дог.	(097) 301-65-05

6.3 РЕМОНТНО-БУДІВЕЛЬНІ ПОСЛУГИ

STELIVSIM.COM.UA НАТЯЖНІ СТЕЛІ ВІД ВИРОБНИКА. (096)620-45-41, (068)003-25-53

КОПАЄМО КРИНИЦІ І ДОКОПУЄМО. БУРІННЯ МЕХАНІЧНИМ СПОСОБОМ. ВЕЛИКИЙ ЗАПАС ВОДИ. (097)300-70-10, (097)821-49-00

«AAADEREVCHIK» ОБРІЗКА ДЕРЕВ. РОЗПИЛ НА ДРОВА. КОРЧУВАННЯ. ПОДРІБНЕННЯ. ВІН.ОБЛ. (098)409-89-94, (063)747-32-80

«BOSCH»»під ключ»100% розіб'ємо: бетон., будинки, стіни, стяжка. Вивіз сміття. (067) 947-31-81

«Bosh» «під ключ» 100% вивезем сміття, мотлох, піднімемо буд. матеріал на поверх. (098) 718-21-80

«АНТОНІК». Вікна м/п. Балкони «під ключ». Броньовані, алюм. двері. Штори-жалюзі. (067) 264-31-52

«ПІД КЛЮЧ» АРМАТ.-БЕТОН.,ФАСАДИ, ВНУТР.,ПОКРІВЛЯ, КАМ'ЯНА,ЦЕГЛ. КЛАДКА, ПОГРІБИ (098) 827-80-85

«ПІД КЛЮЧ» ВИКОНУЄМО ВСІ ВНУТРІШНІ РОБОТИ. ШВИДКО. ЯКІСНО. (068) 772-75-87

«ПІД КЛЮЧ» ДАХ БУДЬ-ЯКОЇ СКЛАДНОСТІ. (098) 222-26-65

«ПІД КЛЮЧ». УКЛАДАННЯ ТРОТУАРНОЇ ТА КЛІНКЕРНОЇ ПЛИТКИ.ВИБІР ТА КУПІВЛЯ З ЗНИЖКОЮ (096) 423-53-65

«ПІД КЛЮЧ»ПОКРІВ.РОБОТИ, ЗВАРЮВАЛЬНІ РОБОТИ БУДЬ-ЯКОЇ СКЛАДНОСТІ. УТЕПЛ.БУДИНКІВ (067)735-74-20, (067)718-84-32

1 бригада виконає вивезення будівел. сміття, демонтаж, земляні, бетонні роботи. (096) 232-44-85

1 бригада виконає: цегляну, кам'яну кладки, газоблок, фундаменти, огорожі (097) 330-07-62

1 майстер виконає якісно шпаклівку, фарбування, шпалери та облаштує відкоси. (067) 963-88-61

1 ОБРІЗКА, ОМОЛОДЖЕННЯ САДУ. ДРІБНІ БУДІВ. РОБОТИ. НАВЕДУ ПОРЯДОК НА ДІЛЯНЦІ. (099) 549-09-19

Криниці «під ключ»: копання, буріння. Кільця від виробника. Каналізації. Якісно. (067) 433-77-38

Криниці: копання, буріння. Каналізації. Кільця від виробника. Доступно. Якісно. (097) 115-07-45

**АРТЕЗІАНСЬКІ СВЕРДЛ-НИ
на воду: проектування,
буріння, ремонт.
Ліц. АВ475314.
(067) 794-19-09**

А МИ ВИКОНУЄМО ВСІ ВНУТР.РОБОТИ: ГІПСОКАРТОН, ПЛИТКА, ШПАКЛІВКА, ШПАЛЕРИ, ЛАМІН. (097) 457-14-99

А У НАС АКЦІЯ! ВИКОНУЄМО РЕМОНТНІ РОБОТИ ПІД КЛЮЧ (ГІПС, ШПАКЛІВКА,ФАРБУВАННЯ, ПЛИТКА,ЛАМІНАТ, ШПАЛЕРИ) ДО 8 БЕРЕЗНЯ АКЦІЙНІ ЦІНИ -15%. ЗВЕРТАЙТЕСЬ ЗА ТЕЛЕФОНОМ (093) 310-67-68

Абсолютно всі види покрівельних робіт: шифер, металочерепиця, утеплення, піддаш. (063) 202-01-62

АВТОНОМНЕ ОПАЛЕННЯ, САНТЕХНІКА. БУДЬ-ЯКОЇ СКЛАДНОСТІ. ВИКОНАЄМО ЯКІСНО, НЕДОРОГО (067) 420-38-54

АКУРАТНО БЕТОННІ РОБОТИ, КЛАДКА ЦЕГЛИ, ДАХИ, ПЛИТКА, ШТУКАТУРКА, ГІПСОКАРТОН. (099) 098-83-30

АКУРАТНО ЗЕМЛЯНІ, БЕТОННІ РОБОТИ, СТЯЖКА, ШТУКАТУРКА, ДЕМОНТАЖ, ЗЛИВНІ ЯМИ І ІН. (097) 331-73-11

АКУРАТНО ШПАКЛІВКА, ФАРБУВАННЯ, ШПАЛЕРИ, ГІПСОКАРТОН, ПІДЛОГА, МДФ ТА ІН. (096) 336-26-89

Акуратно, якісно виконаємо шпаклювання, гіпсокартон, поклейка шпалер,та фарбув. (063) 138-90-51

БАГЕТ, ШПАЛЕРИ, ФАРБУВАННЯ. ВСІ ВНУТРІШНІ РОБОТИ. ШВИДКО. ЯКІСНО. (097) 043-16-16

Балкони «під ключ» армстронг, сайдинг, утеплення, зварювання різної складності. (096) 828-48-34

БАЛКОНИ «ПІД КЛЮЧ» ЗВАРЮВАЛ. РОБ., РОЗШИРЕННЯ, ОБШИВКА, УТЕПЛЕННЯ, ВСТАН. ВІКОН. (067) 904-30-16

БАЛКОНИ. ПЕРЕКРИТТЯ ДАХУ. ШВИДКО. ПРОФЕСІЙНО. ЯКІСНО. (098) 222-26-65

Балкони: всі види послуги. (098) 103-22-91

БЕТОННІ РОБОТИ, ФУНДАМЕНТ, СТЯЖКА, ВІДМОСТКА, ПЕРЕКРИТТЯ ТА ШЛІФУВАННЯ ПІДЛОГИ. (098) 092-36-08

БОЙЛЕРИ, ОПАЛЕННЯ, КОТЛИ, ТРУБИ, НАСОСИ. КОНСУЛЬТАЦІЯ. ПІДБІР, МОНТАЖ. ЗОДЧИХ,36 (096) 428-12-25

БРИГАДА ВИКОНАЄ ВНУТРІШНІ РОБОТИ БУДЬ-ЯКОЇ СКЛАДНОСТІ. ШВИДКО. ЯКІСНО. (068) 578-73-64

БРИГАДА ПРАЦЮЄ ПО ЗРІЗУ ДЕРЕВ. ВИРІЗКА ТА РУБКА БУДЬ-ЯКОЇ СКЛАДНОСТІ. (098) 674-62-60

БУДІВЕЛЬНІ ТА ПОКРІВЕЛЬНІ РОБОТИ: КЛАДКА ЦЕГЛИ, ГАЗОБЛОК, БУДИНКИ,ГАРАЖІ,ПРИБУД. (066) 559-17-19

БУРІННЯ АРТ.СВЕРДЛОВИН, ПРОКЛАДАННЯ ВОДОГОНУ. МОНТАЖ БАШТИ РОЖНОВ. ПРОЕКТУВАННЯ. (067) 794-19-09

БУРІННЯ, ПРОЕКТУВАННЯ АРТЕЗІАНСЬКИХ СВЕРДЛОВИН «ПІД КЛЮЧ». ЯКІСНО, НЕДОРОГО. (067) 794-19-09

ВИВЕЗЕМ БУДСМІТТЯ, ГЛИНУ + ЗАВАНТАЖЕННЯ РУЧНЕ АБО МІНІ-ЕКСКАВАТОРОМ. ДЕМОНТАЖ. (097)846-24-20, (096)688-89-76

ВИКОНАЮ ПОКРІВЕЛЬНІ РОБОТИ. ЄВРОРУБЕРОЙД. БІКРОС. БІКРОЕЛАСТ. НИЗЬКІ ЦІНИ. (098) 271-20-96

Виконую цегляну кладку. Досвід роботи. (068) 998-43-57

ВИКОНУЄМО РОБОТИ ПО УТЕПЛЕННЮ ФАСАДІВ: БУДИНКІВ, ЦОКОЛІВ, НАНЕСЕННЯ ДЕКОРУ. (096) 891-30-81

Внутрішні роботи, плитка, шпатлівка, фарбування, гіпсокартон, відкоси. (067) 745-73-28

ВНУТРІШНІ РОБОТИ, УТЕПЛЕННЯ, РІЗНОМАНІТНІ ДЕКОРИ ТА ІНШЕ. (096) 336-81-37, (063) 883-67-01, ОЛЕГ

ВСІ ВИДИ ПОКРІВЕЛЬНИХ РОБІТ, ПІДДАШКИ, РИНВИ. ВЕЛИКИЙ ДОСВІД РОБОТИ. (098) 222-26-65

Всі види ремонтних робіт, демонтаж, шпатлівка, стяжка, плитка,електрика, сантех. (067)756-63-65, (095)577-19-55

Всі сантехнічні роботи та чистка каналізацій. (093) 515-66-81

Дахи будь-якої складності, утеплення, терасси, альтанки з ефектом старовинни. (067) 895-95-32

ЖІНКА ВИКОНУЄ ПРОФЕСІЙНУ ПОКЛЕЙКУ ШПАЛЕР, ФАРБУВАННЯ, БАГЕТИ. (068) 849-26-42

ЗАМІНА МІЖБУДИН.ТРУБ (СТОЯКІВ), ВСІ ВИДИ САНТЕХН. ПРОВЕД. ВОДИ, ТА КАНАЛІЗАЦІЯ. (068) 772-75-87

ЗДАЄТЬСЯ В ОРЕНДУ ТЕРИТОРІЯ ПІД ОХОРОНОЮ КОЗЛОВИМ КРАНОМ ГРУЗОПІД'ЄМНІСТЮ 7,5Т. ПРОЛІТ КРАНА 16М, ДОВЖИНА КОЛІЇ 54М, З ПІДЇЗДНИМИ ШЛЯХАМИ ТА ЗОНОЮ СКЛАДУВАННЯ. (096)326-80-74, (050)461-19-02

Каналізації, криниці: копання, буріння. Доставка кілець. Послуги екскаватора. (097) 115-07-45

КОПАЄМО ТРАНШЕЇ,ЯМИ МІНІ-ЕКСКАВАТОРОМ.ВИВІЗ ГРУНТУ.ШИР.ТРАНШ.20,30,40,50,60,80СМ (097)846-24-20, (096)688-89-76

КОПАННЯ КРИНИЦЬ МЕХАНІЧНИМ СПОСОБОМ. ДОКОПКА. ЧИСТКА. (063) 314-80-37

Копання, буріння криниць, каналізацій. Кільця від виробника. Послуги екскаватора. (067) 433-77-38

КОПАННЯ, ДОКОПУВАННЯ КРИНИЦЬ МЕХАНІЧНИМ СПОСОБОМ. ДОСТАВКА КІЛЕЦЬ. (067) 290-47-13

КОПАЄМО, ЧИСТИМО, ДОКОПУЄМО КРИНИЦІ. ШВИДКА ТА ЯКІСНА РОБОТА. ДОСТАВКА КІЛЕЦЬ. (096)306-28-39, (063)234-68-29

Копаємо. Докопуємо. Чистимо криниці, механічним методом буріння. Великий д/р. (067) 779-49-42

КОТЛИ, КОЛОНКИ, БОЙЛЕРИ. ТРУБИ, НАСОСИ. МОНТАЖ, ГАРАНТІЯ. ТЕПЛОБУД. ЗОДЧИХ,36 (096) 428-12-25

МОНТАЖ МЕТАЛОЧЕРЕПИЦІ, ПІДДАШКІВ, ВОДОСТОКІВ, ВСТАНОВЛ.МАНСАРД.ВІКОН, ВЕНТИЛЯЦ. (098) 222-26-65

МІНІ-ЕКСКАВАТОР. ВСІ ВИДИ РОБ.ГЛИБИНА КОПАННЯ 0-3М, КОВШ 20,30,40,50,60,80,100СМ (097)846-24-20, (096)688-89-76

НАТЯЖНА СТЕЛЯ ЗА 1 ДЕНЬ. (068) 210-08-06

НАТЯЖНІ СТЕЛІ БУДЬ-ЯКОЇ СКЛАДНОСТІ, ТКАНИННІ, «ЕКОСТЕЛІ», ФОТОДРУК НА СТЕЛЯХ. (096)809-56-22, (093)303-76-75

НАТЯЖНІ СТЕЛІ ВІД ВИРОБНИКА. МАТОВІ, ГЛЯНЦЕВІ, ФОТОДРУК. (067)877-96-66, (063)289-32-17

НАТЯЖНІ СТЕЛІ. ВИГОТОВЛ., МОНТАЖ. ШВИДКО. ЯКІСНО. ЗНИЖКИ ПЕНСІОНЕРАМ, УЧАСН.АТО. (067)840-64-95, (067)430-45-00

ОПАЛЕННЯ, ВОДОГІН, ЗВАРЮВАЛЬНІ РОБОТИ. (097) 457-14-99

ОПАЛЕННЯ, ВОДОПОСТАЧАННЯ, КАНАЛІЗАЦІЯ. МОНТАЖ, ГАРАНТІЯ. ТЕПЛОБУД. ЗОДЧИХ,36 (096) 428-12-25

ОПАЛЕННЯ. РЕМОНТ. ЗВАРЮВАННЯ ТРУБ НА ГАЗ, ВСТАНОВЛ.КОТЛІВ, НАСОСІВ, РАДІАТОРІВ. (096)897-22-71, (068)113-61-71

ПАРКЕТНІ РОБ: НАСТИЛАННЯ ПАРКЕТУ, ПАРК.ДОШКИ, ЛАМІНАТУ. ШЛІФУВАННЯ, РЕСТАВРАЦІЯ. (067) 758-27-04

Плитка, штукатурка, шпаклівка, шпалери, малярні роботи. Внутрішні роботи. (097)484-75-00, 67-04-26

Плиточні роботи, гіпсокартон, ламінат. (098) 103-22-91

ПОКРІВ. РОБОТИ Б.-ЯКОЇ СКЛАДНОСТІ ЄВРОРУБЕРОЙДОМ. В НАЯВНОСТІ ВСІ МАТЕР. ГАР.2Р. (093) 550-63-67

Покрівельні роботи. Абсолютно все. Шифер, піддашки, металочереп., відливи,утепл. (098) 484-33-52

ПОКРІВЛЯ ДАХІВ, ПІДДАШКИ, РИНВИ, УТЕПЛЕННЯ. ПОМІРНІ ЦІНИ. (098) 222-26-65

ПОРІЗКА ДЕРЕВ/ДРОВ, ВСІ БУДІВЕЛЬНІ РОБОТИ, САДОВО-ОГОРОДНІ РОБОТИ. ПРИЄМНІ ЦІНИ. (067) 697-71-21, СЕРГІЙ

РБ Комплекс. Бетон товарний. Розчин цементний. Бетононасос стріла 28м. (098)408-40-17, (067)364-60-72

Ремонт камінів, пічок, димоходів, облицювання плиткою. (098)225-26-81, (063)791-99-02

Ремонт квартир: плитка, сантехніка, малярні роботи та інше. (098) 786-16-23

Ремонт квартир: шпатлівка, плитка, ламінат, шпалери, гіпсокартон та інше. (093) 723-07-11

РЕМОНТ: ШТУКАТУРКА, ШПАТЛІВКА, ПЛИТКА, ДЕМОНТАЖ, СТЯЖКА ТА ІНШЕ. (097) 331-73-11

Салон NOVA. Металопласт. вікна, міжкімн. двері, жалюзі, москітні сітки в асорт. (068) 443-44-37

САНТЕХНІЧНІ РОБОТИ, ВОДОГІН, ОПАЛЕННЯ, КАНАЛІЗАЦІЯ. (067) 905-04-57

Тротуарну плитку покладемо. Дешево. Якісно. Швидко. (067) 877-27-92

УКЛАДАННЯ ПЛИТКИ ТРОТУАРНОЇ. ЯКІСТЬ ГАРАНТОВАНА (067) 307-32-33

Чистимо та поглиблюємо криниці. Копаєм вигрібні ями. Достака кілець (067) 684-06-38

Шпатлівка, фарбування, шпалери. Якісно, швидко. (067)150-27-52, (063)269-05-02

Штукатурка екологічна з природних матеріалів, стяжка, підсипка, планув. підлоги. (097) 990-72-73

Штукатурка, плитка, шпалери, оздоблення. Домашній майстер. Досвід за кордоном. (093)005-74-65, (068)180-80-98

ШТУКАТУРКА, СТЯЖКА, ДЕМОНТАЖ: ПІДЛОГИ, ПЕРЕСТІНКІВ, БУДІВЕЛЬ І ІНШЕ. (097) 331-73-11

Штукатурка, шпатлівка, плитка, гіпсокартон, стяжка, шпалери, ламінат та інше. (067) 931-41-21

ЄВРОРЕМОНТ. МАЛЯРНІ РОБ.,ПЛИТКА, ШТУКАТУРКА, ГІПСОКАРТОН, ЛАМІНАТ. РОЗУМНА ЦІНА (097) 714-07-04

6.4 ПРОМ.ОБЛАДНАННЯ, МЕТАЛИ ТА СИРОВИНА

Блоки фундаментні, панелі перекриття, перемички, віконні двері. Від виробника. (067)974-23-30, Ігор

Торгове обладнання, продам. (067) 160-51-97

7. ВСЕ ДЛЯ ДОМУ, МЕБЛІ, ПОБУТОВІ ТОВАРИ, ПОБУТОВА ХІМІЯ

7.1 МЕБЛІ ПРОДАМ

2 ДИВАНИ Б/В. ЦІНА 3000, 3500 ГР	**ТОРГ**	**(097) 288-53-33**
Безкош.письм.стіл. Туфлі нові 39р.	дог.	(099) 392-61-99
Пенал, сервант, шафа, вішалка	Дешево	(067) 127-78-31
ХОЛОДИЛЬНИК ДОНБАС 10Є	**2000ГРН.**	**(067) 255-13-06**
Шафа	недорого	(096) 526-76-06

7.2 ПОБУТОВІ ТОВАРИ ПРОДАМ

АВ холодил, прал.маш, вибір,дост.	недор.	(068) 714-76-93
Блоки фунд. Панелі пер. Перемички	дог.	(067) 974-23-30
Вазон «Грош.дерево»,ботинки 39р.	дог.	(068) 216-47-72
Газ.плиту 4-конфорна	700 грн.	(098) 202-13-06
Газ.плиту, холод, прал.маш, пилос	дог.	(067) 294-91-19
Дрова	дог.	(067) 179-78-34
Новий стуло-туалет, книги	дог.	(096) 643-54-57
Прал.маш Рига, Малютка, Ауріка	350грн.	(096) 171-35-26
Прал/маш Рига, Таврія, Малютка	700грн	(098) 818-04-11
Пральна машина «Малютка», килим	500 грн.	(068) 320-35-78
Фінікова пальма, висота 1м40см.	недор.	(097)560-06-31
Холодильник Донбас, Атлант	1000грн.	(067) 726-46-41
Шв. машина з тумбою, ножна	500 грн.	(097)5600631
Шв.маш. ножна, прасувальна дошка	дог.	(068) 456-94-80
Шв/маш Подільська 1990р.в. ручна	дог.	(098) 758-91-34

7.5 КУПЛЮ

А я куплю прал.маш.автомат на з/ч	дорого	(096)317-76-68
АВ велосипеди,бетонозміш.,ел.інст	дог.	(098) 841-68-15
АВ м'який куток, тільки шкіряний	дог.	(098) 150-73-87
АВ холод., мороз.камери, прал/маш	дог.	(098) 841-96-37
АВ, холодильники, різні речі	дог.	(067) 429-26-71
Балони кисневі, вуглекис., газові	дог.	(097) 529-10-20
Газ.плита, холодил., посуд	дог.	(096) 956-99-07
Газ/плиту, гітару, шахи	дог.	(093) 299-45-17
Ел.вафельниця, годинники,ел.шашл	дог.	(068) 712-48-93
Ел.м'ясоруб.,світильники, сервізи	дог.	(098) 702-62-41
Ел.шашлич., ел.ваф., ялин.іграшки	дог.	(096) 744-49-31
Неробочий холодильник, кондиц. БК	дог.	(067) 263-28-99
Паяльник, олово, каніфоль, припой	дог.	(067) 166-65-77
Провода, паяльник, олово,припой	дог.	(068) 837-90-49
Холодильник, хороший, робочий	дог.	(068) 316-32-18
Ялинкові іграш, брошки, гітару	дог.	(096) 139-47-66
Інвал.візок, ходунки	дог.	(073) 133-96-75

7.6 ПОСЛУГИ

«AAAAABC». 100% РЕМОНТ ХОЛОДИЛЬНИКІВ ВДОМА. ГАРАНТІЯ. ЗАБИРАЄМО Б/В ХОЛОДИЛЬНИКИ (098) 814-24-77

«AAABM»Акуратно перевеземо+завантажимо: меблі, квартири, диван, холодильник, ін. (097) 674-43-61

«AAABD» 101% розберемо, зберемо, завантажимо+перевеземо меблі, квартири, піаніно (096) 232-44-85

«AALT» перевеземи, розберемо, зберемо+завантажимо меблі, квартири, інше.Недорого (098) 718-21-80

«ABAM» ми недорого вивантажимо і перевеземо меблі, кватири, офіси, склади, інше. (067) 947-31-81

«DAF». ДИСПЕТЧЕРСЬКА З ПЕРЕВЕЗЕНЬ МЕБЛІВ, ПІАНІНО + ДОСВІДЧЕНІ ВАНТАЖНИКИ. (096) 972-10-09

«Автентичний» ремонт холодильників всіх марок. Заправка фреоном. Гарантія. (098) 190-85-62

«Майстер на годину» дрібний ремонт по дому, будь-який. Недорого. Пишіть на viber (067) 732-30-06

«Майстер на прокат» допомога по дому:замки, люстри, сантехн., ремонт, меблі,ін. (097) 674-43-61

«Майстер по дому». Будь-яка чоловіча робота по дому. Пишіть мені у Viber. (063) 642-55-79

Обрізка дерев! Аварійні, плодові. Розпил, корчування, подрібнення. Недорого. (098) 409-89-94

100% ремонт сантехніки, заміна кранів, пайка труб, на дому до 30 км від Вінниці. (096) 317-76-68, Саша

А я обріжу Вам дерева,гілля. Розпил на дрова, корчування пнів, подрібнення гілок (063) 747-32-80

Виготовлення, перетягування, ремонт м'яких меблів. Зміна дизайну. Виїзд на р-ни. (067)252-38-62

Супутникові антени, ремонт тюнера, прошивка та встановлення Smart TV. (093) 406-34-54

505866
БОЧКА-ЦЕНТР
ЄМНОСТІ ВІД ВИРОБНИКА ДЛЯ:
- систем поливу
- каналізації
- КАС - добрив
- пального та хімічних речовин
- харчових продуктів та питної води
НАЙБІЛЬШИЙ ВИБІР У ВІННИЦІ
(0432) 55 00 33
(067) 403 46 09
(067) 433 64 25
м. Вінниця, вул.С.Зулінського, 44-В

(0432)55-61-72
(0432)55-61-73
МПП "РУСЛАНА"
(068) 956-63-17
(096) 483-34-70
(098) 251-57-22
(067)491-23-06
Тактильна плитка та бруківка полімерпіщана
Для безпечного руху людей з вадами зору
*Сигналізує про наявність на шляху перешкод
*Попереджає про шляхи та напрямки руху
*Безпечна в ожеледицю
ПРИЗНАЧЕННЯ:
-пішоходні переходи та зупинки громадського транспорту
-прибудинкові території
-громадські заклади
-державні організації
-лікарні та санаторії
-метро,вокзали та інше
м. Вінниця, вул. Липовецька, 1. Працюємо з ПДВ
506931

ПРОФЕСІЙНЕ УТЕПЛЕННЯ
• ПРОМИСЛОВИХ ОБ'ЄКТІВ
• ПРИВАТНИХ ПОМЕШКАНЬ
• БУДИНКІВ, ДАХІВ
ГІДРОІЗОЛЯЦІЯ
ЕКОЛОГІЧНИМИ МАТЕРІАЛАМИ
25 РОКІВ гарантії
(067) 757 02 67
506025

506024
Цемент «Зодчий»
Міцно тримає!
Фасовка - 25 кг
вул. Пархоменко, 1б
тел.: (0432) 668-990
від 60⁰⁰ грн/мішок

залізобетонні Огорожі
все «під ключ»
• Різні розміри та форми
• Встановлення
• Доставка
• Металеві ворота
• Більше 30-ти видів
zabor-vn.com
(067) 90 95 443 (063) 50 35 667
(067) 68 68 228
506306

залізобетонні Огорожі
все «під ключ»
• Сірі та кольорові
• Різні розміри
• Доставка
• Встановлення
ворота металеві більше 40 видів
ціни від виробника
www.vinzabor.com
(073) 28 57 646 (095) 28 57 646
(097) 28 57 646
м. Вінниця, тупік Тяжилівський, 1
за тер. «Інструментального заводу»
505969

З ДОСТАВКОЮ ПО ОБЛАСТІ
ЦЕМЕНТ В МІШКАХ ТА НАСИПОМ,
Машинами та вагонами
БУДМАТЕРІАЛИ В АСОРТИМЕНТІ
ЗОДЧИЙ
ZODCHIY.COM.UA
М. ВІННИЦЯ, М. ЗЕРОВА, 1Б
(067) 430-64-96
М. ГАЙСИН , ВУЛ. СІЧОВИХ СТРІЛЬЦІВ , 9
(067) 256-74-00
506041

ЗАЛІЗОБЕТОН ВІД ВИРОБНИКА
ПЛИТИ ПЕРЕКРИТТЯ
ПЕРЕМИЧКИ
БЛОКИ
БЕТОН
м. Вінниця, вул. Айвазовського, 4А, завод "ЖБІК"
тел.: (0432) 66-46-43; (050) 423-30-09
506993

506891
ВИГОТОВЛЕННЯ ТА МОНТАЖ
МЕТАЛОКОНСТРУКЦІЙ:
павільйони, гаражі, навіси, забори, ворота, сходи, та інше.
БЕЗКАРКАСНИХ АНГАРІВ:
міні елеваторів, зерносховищ, овочесховищ
ОНГОР БУДСЕРВІС 067 432 38 18

Копання, буріння криниць, каналізацій. Продаж кілець від виробника з доставкою. (067)433-77-38, Михайло

А В МЕНЕ ШВИДКИЙ ТА ЯКІСНИЙ РЕМОНТ ХОЛОДИЛЬНИКІВ У ВАС НА ДОМУ. ВИЇЗД НА РАЙОНИ. (098)041-94-39, (093)376-34-45

А ми покладемо тротуарну плитку. Дешево, якісно, швидко. Деталі по телефону: (067) 877-27-92

А ми розчистимо запущ.сад, ділянку. Зріжемо дерево б-я складності. Професійно. (099) 549-09-19

А я ремонтую пральні машини автомат. Якісно.Гарантія. Виїзд на дом,р-ни до 50км. (096) 317-76-68

Автомат. пральні машини та інша побут. техніка. Акурат. відремонтую на дому. (067) 961-87-61

Будівельні послуги: шпаклівка, фарбування, електромонтаж, сантехніка, ламінат. (098) 781-83-17, Сергій

Виготовлення меблів на замовлення. Якісно, недор. Виїзд дизайнера безкоштовно.. (097)514-45-82, (096)471-57-47

Виконаємо демонтаж будинків, підлоги, плитки, стін. Недорого. (097) 234-07-04

Внутрішні роботи, утеплення, різноманітні декори та інше. (096) 336-81-37, (063) 883-67-01, Олег

Встановл., газ.колонок всіх конструкцій, газ.котлів, газ. конвекторів,ел.бойлерів (097)272-39-81, (093)809-22-91

Демонтажні роботи «під ключ». Можливий виїзд за межі області. (068) 991-19-07

Домашній сантехнік, встановлення унітазів, ван, бойлерів. Працюємо без вихідних. (098) 773-76-93

Електромонтаж від лічильника до відеонагляду. Заземлення мереж. Блискавкозахист. (067) 240-70-16

Збирання, розбирання та ремонт меблів. Куплю мельхіор.ложки, виделки. (068) 212-07-48

Зріжу дерева, порубаю, почистю, інше. (099) 177-79-33

Кухні та шафи-купе на замовлення. Ціни виробника. Вул.Пирогова, 105. (068) 050-00-05

МЕБЛІ ДЛЯ ДОМУ ТА ОФІСУ. ПРОЕКТУВАННЯ, ВИГОТОВЛЕННЯ, ВСТАНОВЛЕННЯ. ЗВЕРТАЙТЕСЬ: (063) 374-36-12, ОЛЕКСАНДР

Меблі на замовлення. Заміри, проектування, дизайн, встановлення. Зміна дизайну. (063) 374-36-12, Олександр

МЕБЛІ: КУХНІ, ПРИХОЖІ, ШАФИ. ВИГОТОВЛЕННЯ ТА ПЕРЕТЯГУВАННЯ М'ЯКИХ МЕБЛІВ. (096) 576-11-62

Паркетні роб: настилання паркету, парк.дошки, ламінату. Шліфування, реставрація. (067) 758-27-04

ПЕРЕТЯГУВАННЯ МЕБЛІВ. ЗМІНА ДИЗАЙНУ, ВИБІР ТКАНИНИ. Д/Р 23 Р. ВИЇЗД НА РАЙОН. (096) 326-20-16

Перетягування та ремонт м'яких меблів, виготовлення корпусних меблів. (098) 035-17-40

Перетягування, виготовлення, ремонт м'яких меблів. Зміна дизайну. Виїзд на р-ни. (067) 252-38-62

Порізка дерев та дрів. Демонтаж будинків. (098) 389-18-47

Порізка дерев/дров, всі будівельні роботи, садово-огородні роботи. Приємні ціни. (067) 697-71-21, Сергій

Підйом буд. матеріалу, вивіз сміття, демонтажні роботи і т.д. (097) 821-30-81

РЕМОНТ ТЕЛЕВІЗОРІВ. ГАРАНТІЯ. ВИКЛИК БЕЗКОШТОВНИЙ. (067)262-78-99, (063)225-95-18

Ремонт телевізорів. Гарантія.Швидко, якісно. Куплю LED-телевізори на запчастини. (067) 263-32-00

Ремонт холодильників та пральних машин всіх марок. Ремонт електронних плат. (097)435-86-94, (063)294-71-72

Ремонт холодильників. Реставрація. Забираємо б/в. Заправка фреоном. (096) 203-92-72, 46-34-71

Ремонт шв.машин, оверлоків, електропривод. Гарантія. (093) 883-30-50. (093)883-30-50, (096)434-10-96

РЕМОНТ І ПЕРЕТЯГУВАННЯ М'ЯКИХ МЕБЛІВ. НА ДОМУ У ЗАМОВНИКА. (098) 385-93-90

Ремонт, встановл., запуск газколонок будь-якого виробн. та моделей. (098) 132-14-22

Ремонтую пральні машини автомат, сантехніку з виїздом на дім до 30км від Вінниці (096)317-76-68, Олександр.

ТЕРМІН. РЕМОНТ ХОЛОДИЛЬН. НА ДОМУ З ГАРАНТІЄЮ,ЗАМІНА ДВИГУНІВ ВИПАРН.ВИЇЗД В Р-Н (067)735-17-72, (095)295-91-06

Терміновий ремонт холодильників вдома. Гарантія. Забираємо б/в холодильники. (098)814-24-77, Юрій

ТЕРМІНОВИЙ РЕМОНТ ХОЛОДИЛЬНИКІВ НА ДОМУ, ЯКІСНО З ГАРАНТІЄЮ, ВИЇЗД В РАЙОН. (067)934-37-81, (098)573-71-28

ТЕРМІНОВИЙ РЕМОНТ:ХОЛОДИЛЬНИКІВ, МОРОЗИЛЬНИКІВ. ШВИДКО, ЯКІСНО, ГАРАНТІЯ. (073) 977-49-99, (067) 173-49-99

Шафи-купе, двері-купе, кухні. Безкоштовний дизайн. Ціни виробника. (098) 722-99-30

Штукатурка екологічна з природних матеріалів, стяжка, підсипка, планув. підлоги. (097) 990-72-73

Євроремонт. Малярні роботи, плитка, штукатурка, гіпсокартон, ламінат. (097) 714-07-04

АВТО МОТО

№ 8 23.02.2022

прийом оголошень за телефонами:

(0432) 555 135 (050) 430 03 07

(098) 166 28 06 (093) 170 23 60

Модель	Рік випуску/колір/ об'єм двигуна	Пробіг	Ціна	Куда звертатись (Ваш телефон)	Нотатки

8. АВТОМОБІЛІ

8.1 ПРОДАМ АБО ОБМІНЯЮ

ВАЗ-21013	78	біл	1200	-	дог.	(063) 050-96-03	-
Газель	-	біл	2500	10	1500у.о	(093) 022-81-82	рем. двигуна, хлібна будка
Мерседес-609	89	біл	4000	-	6000у.о.	(096) 216-67-62	термобуда, нові акумулятори
Москвич-412 ІЖ	1990.	лот	1500	86	дог.	(098) 530-17-17	бензин, ідеальний стан
Муравей	-	-	-	-	12000грн	(067) 830-37-16	мотороллер, з документами
Нісан-Прима	07	біл	2000	-	дог.	(097) 244-31-11	пасажир, довга база

8.3 КУПЛЮ

Авто будь-яке	-	-	-	-	дог.	(096) 003-06-75	будь-який стан
Авто, причепи	-	-	-	-	дог.	(067) 136-23-76	та скутери, мопеди
Автовикуп ВАЗ	-	-	-	-	дог.	(096) 003-62-75	Лада, іномарки, швидко
ВАЗ	-	-	-	-	-	(063) 827-83-61	в хорошому стані

8.5 СГ ТЕХНІКА ТА ІНВЕНТАР

Ківш до трактора Т-40 або МТЗ, борони, пускач, двигун. (097) 147-67-91

8.6 АВТОЗАПЧАСТИНИ ПРОДАМ

Гума, диски 13,14,15, б/в,відм.ст ..... дог. ..... (067) 793-68-25

КПП,редуктор зад.мост доАвіа21-31 ..... дог. ..... (098)447-97-45? (067)179-46-77

Сидіння іномарок Нива 08, 09 ..... дог. ..... (097) 244-31-11

8.8 АВТОЗАПЧАСТИНИ АВТОРЕМОНТНІ ПОСЛУГИ

АВТОФАРБУВАННЯ. ГРУНТОВКА, ШПАКЛІВКА СТАРЕНЬКИХ АВТО І ПАЙКА БАМПЕРІВ. ЯКІСНО. (093) 014-73-33

РЕМОНТ ТА РЕСТАВРАЦІЯ ДВИГУНІВ ДВС, БУДЬ-ЯКОЇ СКЛАДНОСТІ. (067) 897-73-77

8.9 АВТОЗАПЧАСТИНИ ТРАНСПОРТНІ ПОСЛУГИ

Екскаватор надає послуги. Копання, буріння криниць, каналізац.Продаж кілець (097) 115-07-45

ВАНТАЖНЕ ПЕРЕВЕЗЕННЯ МЕРС-СПРИНТЕР, 20КУБ, ДО 3Т, ПО МІСТУ, ОБЛАСТІ, УКРАЇНІ. (067) 740-94-50

Вантажно-пасажир. перевезення до 5 т, а/м Мерседес-Варіо або WV-T5. Ліц. 227250. (067) 970-00-39

ВАНТАЖНІ ПЕРЕВЕЗЕННЯ 1-10Т ПО МІСТУ, ОБЛАСТІ, УКРАЇНІ. (067) 290-47-13

Вантажні перевезення до 2 т по місту та області. Мерседес-Спринтер середня база. (093) 409-28-28

Вантажні перевезення по Україні. Вивіз будівельного сміття та завантаження. (098) 373-77-26

Вивезення буд.сміття + завантаження. Продам рублені дрова. (098) 524-98-16

Дем.роботи. Вивіз буд.сміття. Підйом буд.матеріалів. Земляні роботи і т. д. (097) 376-01-99

Диспетчерська. Транспортні перевезення а/м Фольксваген-Т4, 8 чоловік. (097) 374-73-79

Доставка: пісок, відсів, керамзит, цемент, щебінь. Доставка у мішках. (067) 680-96-04

Екскаватора послуги. Копання, буріння криниць, каналізацій. Продаж кілець. (067) 433-77-38

Послуги екскаватора, гідромолот, самоскидів та доставка до 25 т. (063) 276-11-57

Розміщуйте рекламу авто або автомобільних послуг в газеті «РІА» . Вартість фотооголошення - 180 грн. Телефонуйте: (0432) 555 - 135

506641

KUMHO TIRES
Sava
ШИНИ
BRIDGESTONE
FIREMAX
TOYO TIRES
DOUBLESTAR

АКУМУЛЯТОРИ

İNCİ AKÜ
SADA BATTERY COMPANY
topla

ПП "Капітан" м. Вінниця, вул. Ю. Клена, 28
(432) 50-80-11, (095) 836-00-01, (068) 311-11-20

486166

486166

Передплати газету RIA онлайн на сайті Укрпошти

- Швидко та без черг
- Сплачуй картою, за реквізитами або коштами «єПідтримка»*

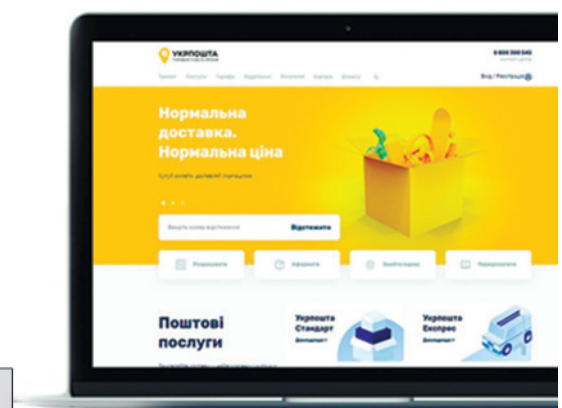

Підтримка
* Потрібна допомога? Дзвоніть 093 006 2232, розкажемо як оплатити картою "Є-підтримка"

peredplata.ukrposhta.ua

УКРПОШТА ГОЛОВНА ПОШТА КРАЇНИ

Усі свіжі оголошення RIA у вашому Telegram

- зручний пошук
- перегляд по рубриках
- розміщення оголошення
- можливість підписки

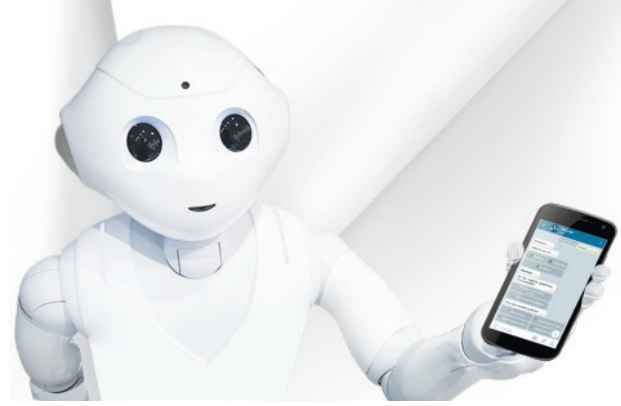

Скануйте QR-код, або шукайте в Telegram

RIA_ogo

МІНІТРАКТОРИ ВІД 16 ДО 50 К.С.

ГАРАНТІЯ, СЕРВІС, КРЕДИТ, БЕЗКОШТОВНА ДОСТАВКА

Деталі за номером (067) 627 62 96

505183

RIA
РОБОТА, ПОСЛУГИ
№ 8 23.02.2022
прийом оголошень за телефонами:
(0432) 555 135 (050) 430 03 07
(098) 166 28 06 (093) 170 23 60

9. РОБОТА

ПрАТ "Вінницький дослідний завод" запрошує на постійну роботу:

Зварювальник-аргонщик зп 15 000 грн + безкоштовні обіди

Слюсар-механозбиральник зп 12 000 грн + безкоштовні обіди

Токар ЗП договірна + безкоштовні обіди

Підсобний робітник ЗП договірна + безкоштовні обіди

Слюсар-електрик ЗП договірна + безкоштовні обіди

Охоронник ЗП договірна + безкоштовні обіди

m. 067 430 16 29

506642

Завод ГРІН КУЛ запрошуємо на роботу:

ІНЖЕНЕР-КОНСТРУКТОР (машинобудування)

ІНЖЕНЕР-ТЕХНОЛОГ (машинобудування)

Співбеседа проводиться з 10.00-11.00 щоденно за адресою: Немирівське шосе, 213

писать на ел. пошту: office-vin@greencool.beer-co.com

506042

9.1 ВОДІЇ, ЕКСПЕДИТОРИ, ВАНТАЖНИКИ, КОМІРНИКИ

ВАНТАЖНИКИ НА ПОСТІЙНУ РОБОТУ. ОПЛАТА ПОТИЖНЕВА. (067) 770-17-14

Водій для керівника на підприємство, з/п 12000 грн. (098) 827-99-05

ВОДІЙ З Д/Р КАТ. С, Е В М.КИЇВ, ЖИТЛО НАДАЄТЬСЯ. З/П ВІД 1000ГРН/ДЕНЬ. (067) 748-81-37

ВОДІЙ КАТ. Е З ТЕНТОВАНИМ НАПІВПРИЧІПОМ ПО УКРАЇНІ. (068)275-15-52, (050)443-51-11

ВОДІЙ НА ГАЗЕЛЬ ПО ВУЛ.ТАРНОГРОДСЬКОГО, КАТЕГОРІЯ В, С. (067) 972-60-00

ВОДІЇ КАТЕГОРІЇ Е НА СКАНІЮ-ЗЕРНОВОЗ. (097) 266-41-69, ВІТАЛІЙ

ВОДІЇ НА ЗЕРНОВОЗ МАН З ДОСВІДОМ РОБОТИ, ПОГРЕБИЩЕНСЬКИЙ Р-Н. (067) 225-09-14

ВОДІЇ І ТОРГОВІ ПРЕДСТАВНИКИ НАМ ПОТРІБНІ. (097) 088-53-20

РОБІТНИК НА СКЛАД ХОЛОДИЛЬНОГО ОБЛАДНАННЯ, БАЖАНО ВОДІЙСЬКЕ ПОСВІДЧЕННЯ. (068) 136-30-23

ТРАКТОРИСТИ З ДОСВІДОМ РОБОТИ НА ТРАКТОР JOHN DEERE. ПОГРЕБИЩЕНСЬКИЙ Р-Н. (067) 225-09-14

9.2 КУХАРІ, ОФІЦІАНТИ, БАРМЕНИ, ТЕХНОЛОГИ

Бариста на Амосова (р-н за Медуніверситетом), з 8 до 22, 4/4, з/п від 7500 грн. (063)506-68-50, (068)117-06-37

Бариста на Максимовича (р-н Пятничани), з 8 до 22, 4/4, з/п 9000 грн. (063)506-68-50, (068)117-06-37

Бариста на Пирогова (зуп. Заболотного), з 8 до 22, 4/4, з/п 9000грн. (063)506-68-50, (068)117-06-37

Бариста на Св.масив (Коріатовичів) з 8 до 22, 4/4, з/п 9000 грн. (063)506-68-50, (068)117-06-37

Бариста у кав'ярню на Ващука (Вишенька), з 8 до 23, 2/2, з/п 8300 грн. (068) 485-75-23, Ольга

Бариста у кав'ярню на Лугову (Тяжилів), з 6 до 22, 4/4, з/п 7800 грн. (068) 485-75-23, Ольга

Бариста у кав'ярню на Янгеля (Київська), з 8 до 23, 2/2, з/п 8300 грн. (068) 485-75-23, Ольга

Бармен в нічний клуб. З/п від 500грн/зміна. (098) 827-99-05

БАРМЕН-КАСИР, **офіціанти. Графік роботи зручний. З/п висока. Офіційне працевлаштування (067)124-28-48**

Кухар з д/р у супермаркет з власн.вир. на Київську 7-19, 3/3, з/п 9750-12500грн. (097) 612-95-51, Алла

Кухар та кондитер в кулінарний цех в р-ні «Урожаю». (067) 265-59-81

Кухонний працівник у кулінарний цех на Київську, 7-20, 3/3, 450-500 грн/зміна. (097) 612-95-51, Алла

Офіціанти в нічний клуб. З/п 8000грн. (098) 827-99-05

Пекар з д/р у супермаркет з власн.вироб. на Київську, 7-19, 3/3, 9750-12500грн. (097) 612-95-51, Алла

РОБОТА

Одне із найбільших підприємств Вінниці запрошує на роботу:

- **в'язальників схемних джгутів, кабелів та шнурів**

ДЕРЖАВНЕ ПІДПРИЄМСТВО
ЕЛЕКТРИЧНІ СИСТЕМИ

виробництво електроджгутів для автомобілів

Ми пропонуємо:
- роботу в оновленому приміщенні;
- безкоштовне довезення на роботу та з роботи;
- офіційне працевлаштування з першого робочого дня;
- вчасну виплату заробітної плати;
- дотримання гарантій згідно КЗпП України;
- корпоративне медичне страхування;
- позмінний робочий графік.

Деталі щодо працевлаштування за телефонами:
+38 097 585 2494;
+38 093 226 8026.
Відправляйте свої резюме

Презентації ДП «Електричні системи» проходять щодня з понеділка по п'ятницю на 10.00 за адресою: м. Вінниця, вул. Стрілецька, 57-Б (прохідна 45-го заводу).

506642

ГРОШ ГРОШ К-МАРКЕТ
Запрошуємо на роботу:
• Пекаря • Кухаря піци
• Бухгалтера
• Приймальника товарів
• Продавця-консультанта
• Охоронника
• Електромонтажника
• Слюсаря з холодильного устаткування
• Вантажника
• Маляра-штукатура
(050) 46-15-570
(067) 430-18-49
пн.-пт, з 08:00 до 17:00 год.
вул. Чехова 23
http://grosh.ua
506524

505794
Запрошуються на роботу
МУЛЯРА
З досвідом роботи
на будівництво багатоповерхових житлових будинків
Умови праці:
• Постійна заробітна плата, оплата від виробітку (по-поверхово)
• Графік роботи:з 8 до 18 год.
Звертатись за телефонами:
068-161-26-00 Василь Петрович
068-335-31-66 Андрій Миколайович

507230
тов «вінницький комбінат хлібопродуктів №2»
ЗАПРОШУЄ НА РОБОТУ
Вакансія:
• вантажник (позмінно-відрядна оплата праці) від 10 000 грн,
• електрик (позмінно) від 13 000 грн,
• водій автотранспортних засобів категорія С (пожежний автомобіль), (змінний режим роботи) від 11 000 грн
Змінний графік роботи
Вінницький район, смт. Десна
(097) 48 37 927
УКРПРОМІНВЕСТ АГРО
ВІННИЦЬКИЙ МЛИНАР

ЗАПРОШУЄМО НО ПОСТІЙНУ РОБОТУ
ПРОДАВЦІВ
В мережу кіосків по місту
◆ Офіційне працевлаштування
◆ Гідна оплата праці
Робочий графік: тиждень ч/з тиждень
Можливо без досвіду роботи
(067) 233-10-60; (0432) 55-03-05
506663

КОНДИТЕРСЬКИЙ ЦЕХ
запрошує на роботу робітників

Дві зміни. Графік роботи ПН-ПТ
з 8⁰⁰ до 17⁰⁰ і з 12⁰⁰ до 21⁰⁰
Зарплата висока
Оплата почасово, СВОЄЧАСНО
(098) 888-15-36
(096) 493-82-53 з 8:00 до 17:00 в роб. дні
506606

Піцейола у прод.маг. на Порика (600-річчя), з 8 до 22, 4/4, з/п від 9000 грн. (097) 243-37-20, Ілона

Піцейола у прод.маг. на Св.масив (Коріатовичів), 8-22, 4/4, з/п від 9000грн. (063)506-68-50, (068)117-06-37

Піцейола у продуктовий маркет на Хмельницьке шосе, 8-22, 4/4, з/п 9000-10000грн. (068) 759-64-36, Мирослава

Піцейола, г/р 8.00-21.00. З/п 45-65грн/год. (096) 898-99-14

9.3 ОХОРОНЦІ

ОХОРОНЦІ, ЧОЛ/ЖІН. ВАХТА. З/П СВОЄЧАСНА, ВИСОКА. ХАРЧУВАННЯ. ЖИТЛО.ТЕРМІНОВО! (096) 507-35-37

ВОДІЙ-ОХОРОННИК ГШР. ФОРМА, ПОВНИЙ СОЦПАКЕТ. З/П СВОЄЧАСНО. (067)430-53-76, (093)115-78-85

НІЧНИЙ СТОРОЖ В ТЦ «ЖОВТЕНЬ».2/2, 19.00-9.00. (098) 827-99-05

ОПЕРАТОР ПУЛЬТА ЦІЛОДОБОВОГО СПОСТЕРЕЖЕННЯ. ПОВНИЙ СОЦПАКЕТ. З/П СВОЄЧАСНО. (067)430-53-76, (093)115-78-85

ОХОРОНЕЦЬ В ПРИВАТНИЙ БУДИНОК. КРЕМЕЗНОЇ СТАТУРИ. 500 ГРН/ДОБА, Г/Р: 1/2 ДОБА. (098) 827-99-05

ОХОРОННИКИ 350-450ГР/ДОБА. ВАХТА, ФОРМА, ДОСТ, ПРОЖИВ.ЗА РАХ.ФІРМИ. ПОВН.СОЦ.ПАК (067)430-24-67, (067)158-65-33

ОХОРОННИКИ 500 ГРН/ДОБА ПО М.ВІННИЦЯ. ДОБА ЧЕРЕЗ ДВІ. ПОВН.СОЦ.ПАКЕТ. З/П ВЧАСНО (067)430-53-76, (093)115-78-85

Охоронники потрібні на вахту - 20/10; 30/15. Проїзд, харчування за рахунок фірми. Оплата за зміну- охоронник 400-450; старший зміни -500-600. Своєчасність виплати з/п гарантуємо. (095)285-81-27. (067)420-64-49, (073)406-99-18

ОХОРОННИКИ ЧОЛ/ЖІН. ВАХТОВИЙ МЕТОД. З/П ВИС. ДОСТАВКА. ПРОЖИВ. ЗА РАХ.ПІДПРИЄМ. (098) 460-41-99

ОХОРОННИКИ. охоронники-250-350/доба. Вахта. Соц. пакет. З/п своєчасно. (067)433-79-02, (067)417-94-37

ОХОРОНЦІ НА ПОСТІЙНУ РОБОТУ, ВАХТОВИЙ МЕТОД. З/П БЕЗ ЗАТРИМОК. (098) 315-50-59

ОХОРОНЦІ НА ПОСТІЙНУ РОБОТУ. ВАХТА, ПРОЇЗД ТА ПРОЖИВ. ЗА РАХУНОК ПІДПРИЄМСТВА. (093)630-81-35, (097)842-72-63

9.4 ПРИБИРАЛЬНИКИ, ПОКОЇВКИ, ПОСУДОМИЙКИ

ПРИБИРАЛЬНИЦЯ! ДЗВОНИТИ ПІСЛЯ 15.00. (063) 123-08-17

Прибиральниця, офіси та невеликі магазини, р-н Урожай, Універмаг, Хм.шосе. (096) 145-88-84

9.5 ПРАЦІВНИКИ СТО, АЗС, МИЙКИ

Автомаляр потрібен терміново на роботу. (067) 456-02-52

АВТОМАЛЯР. ПОТРІБЕН КВАЛІФІКОВАНИЙ РОБІТНИК ПО ПІДГОТОВЦІ АВТОМОБІЛЯ ДО ФАРБУВАННЯ, СТАЖ РОБОТИ НЕ МЕНШЕ 2 Р. МОЖЛИВА ЗДАЧА В ОРЕНДУ ЦЕХУ + ФАРБУВАЛЬНА КАМЕРА. (067) 393-32-87, ОЛЕКСІЙ

АВТОПОЛІРУВАЛЬНИК АВТО, ПРОФЕСІЙНИЙ З ДОСВІДОМ РОБОТИ. ВИСОКА З/П. (073) 032-81-26

ДІВЧАТА ТА ХЛОПЦІ ПОТРІБНІ НА ХІМЧИСТКУ АВТО З ДОСВІДОМ РОБОТИ. (073) 032-81-26

Помічник автомаляра потрібен терміново на роботу. (067) 456-02-52

Працівники на автомийку, можливо студенти. (067)429-11-64, (098)573-83-93

ПРАЦІВНИКИ НА СТО ДЛЯ РЕМОНТУ АВТО ТА ЗАМІНИ АВТОМАСЕЛ. ТЕРМ. З/П ВІД 10ТИС.ГРН. (067) 897-73-77

СЛЮСАР ПО РЕМОНТУ ВАНТАЖНИХ АВТО ТА НАПІВПРИЧІПІВ. РОБОТА В ПРИМІЩЕННІ. (068)275-15-52, (050)443-51-11

9.6 ПРОДАВЦІ, КАСИРИ

Касир в супермаркет, Немирівське шосе. З/п від 10000грн. (097) 857-99-42

Касир з д/р у супермаркет на Київську (Станіславського), 8-23, 3/3, 9150грн. (096) 592-25-85, Наталія Васил.

Касир з д/р у супермаркет на Київську з 8 до 22, 3/3, з/п 9150 грн. (096) 592-25-85, Наталія Васил.

Касир з д/р у супермаркет на Київську, з 12 до 21, 5/2, з/п 9500грн. (096) 592-25-85, Наталія Васил.

Нічний продавець-касир у прод.маг. на Київську (Стеценка), 20-8, 4/4, 9000грн. (097) 931-19-22, Вікторія

Помічник продавця у прод.маг. у центр (Пушкіна) з 10 до 18, пн-пт, з/п 8000. (068) 759-64-36, Мирослава

Продавець в контейнер на оптовий ринок, АВС Цитрус. (067) 955-46-13, Олег

ПРОДАВЕЦЬ В МЕРЕЖУ ПРОДУКТОВИХ МАГАЗИНІВ. КОНКУРЕНТНА З/П, СОЦ.ПАКЕТ, БОНУСИ. (067) 700-83-51

Продавець в продуктовий магазин, р-н ГПЗ (063) 113-87-58

Продавець в супермаркет в центр міста, позмінний г/р. З/п від 9000грн. (067) 294-86-19

ПРОДАВЕЦЬ НА ВИЇЗДНУ ТОРГІВЛЮ 800-1000 ГРН/ДЕНЬ. (096) 001-55-22

Продавець на відділ у прод.маг. на Набер.квартал (Київська) ,8-20, 4/4, 8000грн. (063)288-82-40, (097)306-10-13

ПРОДАВЕЦЬ ПОТРІБЕН В ІГРАШКОВИЙ МАГАЗИН. ГРАФІК РОБОТИ 10.00-20.00 (067) 430-66-96

Продавець у прод.маг. на Амосова, з 8 до 22, 4/4, з/п 8000грн. (063)506-68-50, (068)117-06-37

Продавець у прод.маг. на Заболотного, з 8 до 22, 4/4, з/п 9000 грн. (063)506-68-50, (068)117-06-37

Продавець у прод.маг. на Келецьку, з 7 до 22, 4/4, з/п 10275 грн. (096) 770-56-35, Катя

Продавець у прод.маг. на Константиновича, з 7 до 22, 4/4, з/п 10275 грн. (096) 770-56-35, Катя

Продавець у прод.маг. на Порика (600-річ.) 8-22, 4/4, 610грн/день+бонуси за план (097) 243-37-20, Ілона

Продавець у прод.маг. на Св.масив (Коріатовичів), з 8 до 22, 4/4, з/п 9000 грн. (063)506-68-50, (068)117-06-37

Продавець у прод.маг. на Хм.шосе, з 8 до 22, 4/4, з/п 9000грн. (068) 759-64-36, Мирослава

Продавець у прод.маг. у центр (Гоголя) з 8 до 22, 4/4, з/п 9000грн. (063)506-68-50, (068)117-06-37

Продавець-касир у прод.маг. в центр (Магістратська), 7-19, 4/4, з/п 8000 грн. (063)288-82-40, (097)306-10-13

Продавець-касир у прод.маг. на Брацлавську, з 8 до 21, 7/7, з/п 8600 грн. (097) 243-37-20, Ілона

Продавець-касир у прод.маг. на Д.Галицького,з 20 до 8, 4/4, з/п 8000грн. Ніч.зм. (063)288-82-40, (097)306-10-13

Продавець-касир у прод.маг. на Довженка з 8 до 20, 4/4, з/п 9000 грн. (097)931-19-22, Вікторія

Продавець-касир у прод.маг. на Київську (2 лікарня) 8-20, 4/4, з/п 8000грн. (097)931-19-22, Вікторія

Продавець-касир у прод.маг. на Київську (Б.Ступки), 7-23, 4/4, з/п 10000грн. (097) 243-37-20, Ілона

Продавець-касир у прод.маг. на Київську (Водоканал) з 8 до 20, 7/7, з/п 9000грн. (097) 931-19-22, Вікторія

Продавець-касир у прод.маг. на Космонавтів (Вишенька), 8-22, 4/4, з/п 9000грн. (096) 770-56-35, Катя

Продавець-касир у прод.маг. на Л.Ратушну (Вишенька), 8-22, 4/4, з/п 9000 грн. (063)288-82-40, (097)306-10-13

Продавець-касир у прод.маг. на Максимовича (ЖК Грінс), 8-22, 4/4, з/п 8000грн. (097) 243-37-20, Ілона

Продавець-касир у прод.маг. на Острозького, з 8 до 22, 7/7, з/п 9000 грн. (097) 243-37-20, Ілона

Продавець-касир у прод.маг. на Пирогова з 7 до 19, 7/7, з/п 8000 грн. (096) 770-56-35, Катя

Продавець-касир у прод.маг. на Поділля (Зодчих) з 8 до 22, 4/4. З/п 8000-9000. (096) 770-56-35, Катя

Продавець-касир у прод.маг. на Ст.місто (Маяковського), 8-22, 7/7, з/п 9000грн. (097) 243-37-20, Ілона

Продавець-касир у прод.маг. на Студентську (Хм.шосе), 8-22, 7/7, з/п 10000 грн. (063)288-82-40, (097)306-10-13

Продавець-касир у прод.маг. на Трамвайну (трам.депо) 8-20, 4/4, з/п 8100 грн. (068) 759-64-36, Мирослава

Продавець-касир у прод.маг. на Хм.шосе, з 8 до 22, 3/3, з/п 9000 грн. (068) 759-64-36, Мирослава

Продавець-касир у прод.маг. на Юності (Вишенька), з 8 до 22, 4/4, з/п 10000грн. (096) 770-56-35, Катя

Продавець-касир у прод.маг. на Янгеля (БК Зоря) з 8 до 22, 4/4, з/п 8000 грн. (097)931-19-22, Вікторія

507128
ФОП «Маслова О.В.» ПРОПОНУЄ
ЛЕГАЛЬНУ РОБОТУ ЗА КОРДОНОМ
Англія, Фінляндія, Швеція, Естонія, Литва, Латвія, Чехія, Польща, Нідерланди, Угорщина, Німеччина, Словаччина та інші
✓ Оформляємо робочі візи та ВНЖ
✓ Повний супровід та безкоштовні консультації
ФОП «Маслова» – Ваша робота – наша турбота
Працюємо для Вас більше 20 років Пц. МСПУ АВ 585142 від 28.04.2012 р.
066 863-41-14, 067 134-34-82

ПрАТ «Вінницький олійножировий комбінат»
ViOil запрошує на роботу:
• Апаратник гранулювання,
• Апаратник-екстракторник,
• Машиніст шеретувальних установок,
• Складач поїздів.
З/п за результатами співбесіди
Тел.: 068-32-64-471, (0432) 655-405
звертатись в робочий час
505912

Запрошуємо на роботу в столову:
КАСИРА та БУФЕТНИКА
з/п 7 800 грн / 10 змін
безкоштовне харчування, спецодяг, соц.пакет
тел. (067) 230-01-54
507108

Продавець-касир у прод.маг. у с.Дорожне, з 8 до 22, 4/4, з/п 9000 грн. (068) 759-64-36, Мирослава

Продавець-касир у прод.маг. у центр (Пушкіна), з 8 до 22, 4/4, з/п 8000грн. (068) 759-64-36, Мирослава

Продавець-консультант у маг. розлив.пива на Янгеля, 12-23, 4/4, з/п від 6000грн. (068) 485-75-23, Ольга

9.7 ТОРГОВІ ПРЕДСТАВНИКИ, КОНСУЛЬТАНТИ, МЕНЕДЖЕРИ

Бажаєте гідного заробітку? Агентство нерухомості Олімп проводить набір менеджерів Навчаємо. Висока з/п.
(067) 430-57-95

МЕНЕДЖЕР З ПРОДАЖУ НА СКЛАД ІГРАШОК. ЗНАННЯ ПРОГРАМИ 1С, ВИЩА ОСВІТА. (067) 430-66-96

МЕНЕДЖЕР ПО ОРЕНДІ В ТЦ «ЖОВТЕНЬ». (098) 827-99-05

РІЕЛТОРИ ПОТРІБНІ В АГЕНСТВО НЕРУХОМОСТІ 25-45Р., БЕЗ Д/Р, НАВЧАЄМО. З/П ВИСОКА (098) 852-15-37

9.8 СФЕРА ПОСЛУГ, СПОРТ, КРАСА

ПЕРУКАР ПОТРІБЕН НА РОБОТУ. МАЙСТЕР МАНІКЮРА. (063) 524-02-86

ПЕРУКАР ТЕРМІНОВО ПОТРІБЕН В ПЕРУКАРНЮ. ЦЕНТР ВІННИЦІ. ОРЕНДА МІСЦЯ. (067)765-63-08, (063)311-70-44

9.9 РОБОЧІ, СЛЮСАРІ, БУДІВЕЛЬНИКИ

ВНУТРЯНЩИКИ, ПІДСОБНИКИ, КАМЕНЯРІ, ШТУКАТУРИ, ФАСАДНИКИ,ПОКРІВЕЛЬНИКИ (098) 827-80-85

Електрик, сантехнік, жестяник, зварювальники, підсобні робітники, будівельники (бетонні, плиткові, малярні, оздоблювальні, шпаклювальні, штукатурні, покрівельні роботи) потрібні у зв'язку з реконструкцією магазину АТБ. (067) 400-54-57

ЗВАРЮВАЛЬНИК, БУХГАЛТЕР, СЛЮСАР-МОНТАЖНИК НА БУДІВЕЛЬНО-МОНТАЖНЕ ПІДПРИЄМСТВО. (098)455-90-31, (050)461-31-83

ЗВАРЮВАЛЬНИК,
маляр, коваль на постійну роботу. Терміново! (067) 743-25-95

РОБІТНИК ОЛІЙНОГО ЦЕХУ ПОТРІБЕН НА ВИРОБНИЦТВО. З/П 10000 ГРН. (098) 530-56-30, ЛЮБОВ ІВАНІВНА

РОБІТНИК ПОТРІБЕН В СЕЛО З ПРОЖИВАННЯМ. (096) 318-38-77

РІЗНОРОБОЧІ, ПРИБИРАЛЬНИКИ ПІД'ЇЗДІВ, РОБІТНИКИ З КОМПЛЕКСНОГО ПРИБИРАННЯ. (067) 947-20-83

СЛЮСАРІВ-ЗВАРЮВАЛЬНИКІВ, ТОКАРЯ ЗАПРОШУЄМО НА РОБОТУ. ОПЛАТА ПІДРЯДНА. (067) 433-15-81

СОРТУВАЛЬНИКИ ПЛІВКИ. (098) 245-36-53

СОРТУВАЛЬНИКИ ТАРНОЇ ПЛЯШКИ. (068) 862-63-46

9.12 КЕРІВНИКИ, АДМІНІСТРАТОРИ, УПРАВЛІНЦІ

АН ОЛІМП проводить набір МЕНЕДЖЕРІВ З НЕРУХОМОСТІ Гнучкий графік роботи.Навча Висока з/п.
(067) 503-53-62

АГЕНТ З НЕРУХОМОСТІ. ЗАПРОШУЄМО НА РОБОТУ. НАВЧАННЯ, ОФІС В ЦЕНТРІ МІСТА. (096) 969-99-89

Адміністратор в нічний клуб. З/п 10000 грн. (098) 827-99-05

Адміністратор торгового залу в супермаркет, р-н К.Маркса. З/п від 10000грн. (098) 836-31-19

Адміністратор торгового залу в супермаркет. (067) 433-24-30

Адміністратор у прод.маг. на Набереж. квартал, 20-8, 4/4, з/п 10000грн. Ніч.зм. (063)288-82-40, (097)306-10-13

Адміністратор у прод.маг. на Нансена, з 8 до 18, 5/2, з/п 11000 грн. (068) 759-64-36, Мирослава

АДМІНІСТРАТОР! ДЗВОНИТИ ПІСЛЯ 15.00. (063)123-07-17

Адміністратор-касир у прод.маг. на Менделєєва (Зах.авт.), 8-22, 4/4, 9000грн. (097) 243-37-20, Ілона

9.13 ШВАЧКИ, КРАВЦІ, ПРАСУВАЛЬНИКИ

ЗАКРІЙНИК-ШВАЧКА З ДОСВІДОМ РОБОТИ, Р-Н ЦЕНТРАЛЬНОГО АВТОВОКЗАЛУ. (067)162-08-52, (073)157-33-91

ШВАЧКА В АТЕЛЬЄ, ПИРОГОВА, 85 (ЗУП.ДАЧНА). З/П 8000. (067) 869-26-12

Швачка в майстерню одягу на постійну роботу. Замостя. (063) 406-63-82

Швачки в швейний цех на постійну роб., жін.одяг, поопераційне вир-во.Висока з/п. (098) 656-81-31

ШВАЧКУ ТА ТЕХНОЛОГА, КВАЛІФІКОВАНИХ ЗАПРОШУЄ ШВЕЙНА-ТЕКСТИЛЬНА КОМПАНІЯ (098) 749-10-10

9.14 БУХГАЛТЕРИ, ФІНАНСИСТИ, АУДИТОРИ

Головний бухгалтер та бухгалтера в ТЦ «Жовтень». Головний бухгалтер з/п 20000грн (098) 827-99-05

9.17 ПРАЦІВНИКИ СІЛЬСЬКОГО ГОСПОДАРСТВА, ВЕТЕРИНАРИ

ЗРІЗЧИЦІ НА ГРИБНЕ ВИРОБНИЦТВО В КИЇВСЬКУ ОБЛ. ОФІЦІЙНА РОБОТА+ЖИТЛО. З/П 12000-13000 ГРН., ВАХТОВИЙ МЕТОД. (096) 787-73-94, ОЛЕКСАНДР

НА ГРИБНЕ ПІД-ВО В КИЇВСЬКІЙ ОБЛ. (ФАСТІВСЬКИЙ ТА ОБУХІСЬКИЙ Р-Н) ПОТРІБНІ ВАНТАЖНИКИ-РІЗНОРОБОЧІ, З/П 17000-20000ГРН (ВІД ВИРОБІТКУ), ЗБІРНИКИ ГРИБІВ, З/П 13000-20000ГРН (ВІД ВИРОБІТКУ). ГУРТОЖИТОК, ХАРЧУВАННЯ. (096) 351-59-66

ОБРІЗЧИКИ НА ВИНОГРАДНЕ ГОСПОДАРСТВО. З/П ВИСОКА. ЖИТЛО. ОДЕСЬКА ОБЛАСТЬ (096) 760-16-26

9.18 ОПІКУНИ, ДОГЛЯДАЧІ, НЯНІ

ОПІКУНКИ ПО ДОГЛЯДУ В НІМЕЦЬКІ РОДИНИ, ВАХТОВИЙ МЕТОД. ЗП 1000-1500 Є. КОНСУЛЬТ (096)742-55-02, (093)012-83-93

9.20 РОБОТА ЗА КОРДОНОМ

БЕЗКОШТОВНІ ВАКАНСІЇ
ДОКУМЕНТИ. Польща, Німеч.,Чехія,Голландія,Бельгія,Словаччина.Л.998.»Ізумруд»,309 (093)749-63-14, (067)291-67-16

ВІЗА + РОБОТА!
Польща, Чехія, Голландія. Театральна, 20, оф.411. Консультації. (067)404-67-96, (093)224-87-84

ПРАЦЕВЛАШТУВАННЯ В УКРАЇНІ ТА ЗА КОРДОНОМ, НАКАЗ МСПУ №1001. СОБОРНА 79А, ОФ1. (067) 433-29-54

ПРАЦІВНИКИ НА АВТОЗАВОД ZF В ЧЕХІЮ, ВІЗА+2-РІЧНА КАРТА З/П 1000 Є. КОНСУЛЬТАЦІЯ (096)742-55-02, (093)012-83-93

Робота в Польщі. Великий вибір вакансій. З/п 30000-50000грн в місяць. Для чоловіків, жінок, сімейних пар. Консультації. +(4879) 756-70-11

Робоча віза до США: покоївка, помічник покоївки, помічник кухаря, кухар, офіціант, ресепшн, швейцар, різнороби на рибу Аляска, карщики. Ізраїль доглядальниці віза В/1. Ліцензія МСПУ АВ585042 від 09.11.2011. (067) 232-69-04

ІНФОРМАЦІЯ. НОРВЕГІЯ. ГІПСОКАРТОН, ШПАКЛІВКА, ФАРБУВАННЯ. З/П 2600-3000У.О. (095) 559-01-94

9.21 ТИМЧАСОВА ТА ВІДДАЛЕНА РОБОТА

ПРОДАВЕЦЬ НА ВИЇЗДНУ ТОРГІВЛЮ 800-1000 ГРН/ДЕНЬ. (096) 001-55-22

9.22 РІЗНЕ

Додатковий заробіток студентам1-2год/день з використ. інтернету.Окрема співбесіда (093) 894-51-35

Діджей в нічний клуб. З/п 500грн/зміна+ відсоток. Вимоги: власний ноутбук. (098) 827-99-05

ЗАПРОШУЄМО НА ПОСТІЙНУ РОБОТУ З ПРОЖИВАННЯМ ПОМІЧНИЦЮ ПО ГОСПОДАРСТВУ НА ЗАМІСЬКУ САДИБУ В КИЇВСЬКІЙ ОБЛАСТІ. НАДАЄТЬСЯ ЖИТЛО, З/П 15000 ГРН. (068) 238-53-73

Люди потрібні для розклеювання оголошень по місту. Бонуси піца,смаколики щовечор (097) 935-65-71

ЛІПНИЦІ В ЦЕХ НАПІВФАБРИКАТІВ. ЗАРОБІТНЯ ПЛАТА ВІД ВИРОБІТКУ. РАЙОН ЛІСОПАРКУ (098) 314-68-18

Молодшого інспектора запрошує стрижавська колонія, чоловіків. З/п від 6500 грн. (097) 257-87-51

ПРОДАВЕЦЬ НА ВИЇЗДНУ ТОРГІВЛЮ 800-1000 ГРН/ДЕНЬ. (096) 001-55-22

Робота. Повна і часткова зайнятість. Вимоги: відповідальність, самодисципліна. (096) 450-62-60

9.23 ШУКАЮ РОБОТУ

А я шукаю роб.по обрізці дерев (аварійні, плодові). Розпил, інше. (098)409-89-94, (099)177-79-33, Петро

А ми шукаємо роботу! Тротуарну плитку покладемо. Дешево. Якісно. Деталі по тел.: (067)877-27-92, Борис

Бухгалтер з д/р звітність, обс.ФОП, ю/о всіх видів діяльн. Відкриття та закриття. (067) 911-80-64

Електрик 4 розр.по ремонту обладнання шукає роботу за спеціальністю або будь-яку (097) 372-66-46

Жінка 62 роки шукає роботу, можливо догляд за людьми похилого віку. Досвід роб. (097) 539-46-61

Чоловік шукає роботу. (063) 071-95-07

Шукаю будь-яку роботу. Є інвалідність 3 група. (097) 491-22-32

Шукаю роботу водія, є всі категорії. Або охоронця 1/3 доби, можл.не офіційно. (068) 018-44-78

Шукаємо роб.з копання криниць, каналізацій, буріння. Кільця. Послуги екскаватора (067) 433-77-38,Михайло

10. НАВЧАННЯ

10.1 НАВЧУ

Англ.мова, інд.заняття, підготовка до ДПА, ЗНО. Дорослі для виїзду за кордон. (097) 472-54-46

АНГЛІЙСЬКА МОВА. ЯКІСНО ПІДГОТУЮ ДО ЗНО. (063) 130-80-89

Англійська та французька. Переклади. Репетиторство. Домашні завдання. (093) 342-36-68

АНГЛІЙСЬКА, НІМ., ПОЛЬСЬКА, ФРАНЦ., ЧЕСЬКА. ГОТУЄМО ДО УКР.ТА МІЖНАРОД. ІСПИТІВ (063)130-80-89, (067)433-29-54

Вчитель якісно підготує дитину до школи.Підтягну в навчанні, математика,анг.мова (098) 285-85-91

Допомога у вивченні біології та хімії. Підготовка до ЗНО та ДПА. Онлайн заняття. (097) 118-48-00

Німецька мова. Індивідуальні заняття, контрольні, переклади. (096) 112-95-32

Репетитор з математики, укр.мови 1-9 кл. Підготовка до школи, коледжу, Вишенька. (097) 217-67-04

11. ПРОДУКТИ ХАРЧУВАННЯ, СГ ПРОДУКЦІЯ

11.1 ПРОДАМ

Картоплю, дрібну і насінневу.....дог.....(067) 390-36-41

505875
МІЖРЕГІОНАЛЬНА АКАДЕМІЯ УПРАВЛІННЯ ПЕРСОНАЛОМ
Запрошує на навчання
без сертифікатів ЗНО
випускників шкіл, училищ, коледжів, будь-яких вузів і спеціальностей за спеціальностями:
· Право · Правоохоронна діяльність · Економіка · Менеджмент · Маркетинг · Облік і оподаткування · Фінанси, банківська справа та страхування · Публічне управління та адміністрування · Туризм · Психологія
АДРЕСА ВІДБІРКОВОЇ КОМІСІЇ:
м. Вінниця, Хмельницьке шосе, 145, к. 911 (9 поверх); www.maup.com.ua
тел./факс (0432) 56-06-33, 56-13-08, (096) 371-17-69; e-mail: vi_maup2005@ukr.net

КАРТОПЛЯ НАСІНЕВА, ДРІБНА ..... ДОГ. ... (067) 123-72-62
Квашені огірки, яблучний сік.....дог.....(096) 294-76-33
М'ясо нутрії.....дог.....(068) 418-13-60
СОЄВИЙ ЖМИХ (МАКУХА), КРУПИ ОПТОМДОГ. . (067) 775-66-29
Сіно лугове.....дог.....(097) 212-77-20
Яблука: Джонатан, Голден Делишес.. 5 грн/кг.....(067) 982-12-70

11.2 КУПЛЮ

ГРЕЧКА,ЯЧМІНЬ,СОЮ,СОНЯШНИК,ПШЕНИЦДОГ.(067) 775-66-29

12. ОБЛАДНАННЯ, ТАРА ТА УПАКОВКА

12.1 ПРОДАМ

Тістоміс професійний, б/в.....дог.....(096) 546-76-60

12.2 КУПЛЮ

Електродвигуни, 0,5 -250кВт .....дог.....(063) 298-37-72
Різні д/о верстати Рейсмус та ін.....дог.....(067) 429-26-71

15. АУДІО-, ВІДЕОТЕХНІКА, ТЕЛЕФОНИ, ФАКСИ, АТС

15.1 ПРОДАМ

ТВ,DVD плєєр,прал.маш.,пар, дикт. ...400-800.....(098) 524-22-36

15.2 КУПЛЮ

Відеомагнітофон Електроніка ВМ-12 .....дог.....(097) 553-59-67
Муз.центр з пультом.....дог.....(068) 316-39-24

15.3 ПОСЛУГИ

Супутникові антени, ремонт тюнера, прошивка та встановлення Smart TV (093)406-34-54

Електромонтаж від лічильника до відеонагляду. Заземлення мереж. Блискавкозахист. (067)240-70-16

ВСТАНОВЛЕННЯ СИСТЕМ ВІДЕОСПОСТЕРЕЖЕННЯ, ДОСТУПУ, СИГНАЛІЗ.З ВИВЕД. НА ВЛАСНИЙ ПУЛЬТ ОХОРОНИ. ПРОЕКТУВАННЯ, МОНТАЖ, СПОСТЕРІГАННЯ СИСТЕМ ПРОТИПОЖЕЖНОГО ЗАХИСТУ. (067)430-53-76, (093)115-78-85

Рем. телевізорів вітчизн. та імпортн. вир-ва будь-яких моделей. Виклик додому. 66-68-62, (098) 062-16-47

Ремонт телевізорів на дому. Монтаж супутникових антен. Куплю б/в т/в. (097) 297-82-02, 57-97-69

ЗАПРАВКА КАРТРИДЖІВ
УСІХ ВИДІВ ПРИНТЕРІВ
• ЗАПРАВКА
• РЕМОНТ
• ПРОДАЖ
• БЕЗКОШТОВНА ДОСТАВКА по місту
VS Technology
вул. Чорновола, 8
(0432) 66-51-10, 66-41-81
505662

505740
МАТРИЦЯ
ЦИФРОВІ ТЕХНОЛОГІЇ
(нові та б/в)
КОМП`ЮТЕРИ та НОУТБУКИ
Комплектуючі та периферія
Цифрова фото та відео техніка
Ремонт та обслуговування комп`ютерної та офісної техніки
вул. Маґістрацька, 76
www.matrica.vn.ua
(067) 395-67-15

16. ГАЛАНТЕРЕЯ, ОДЯГ, КОСМЕТИКА

16.1 ПРОДАМ

Осінні чоботи б/в,ботинки нов.37р ....500/500.....(067) 540-43-94

506300

505185

17. МЕДИЧНІ ПОСЛУГИ

17.1 ПРОПОНУЮ

ДОПОМОЖУ ЛЕГКО КИНУТИ ПАЛИТИ ТА ВЖИВАТИ АЛКОГОЛЬ. (067) 912-99-11

ЗУБИ ЯК СВОЇ. ПРОТЕЗУВАННЯ, ЛІКУВАННЯ, ВИДАЛЕННЯ, ПАНОРАМНИЙ ЗНІМОК. (098) 814-09-47

ПОСЛУГИ ПСИХОЛОГІВ ТА ПСИХОТЕРАПЕВТІВ. РІЗНІ ВИДИ ТА НАПРЯМКИ КОНСУЛЬТАЦІЙ. (067)433-29-54, (063)130-80-89

Продам інвалідний візок «ЄвроМайро», без ел.приводу. Не розпаков. Новий. (097)290-22-91, (068)042-41-49

Продам інвалідний візок, ходунки, туалет, милиці. (098) 528-66-15

У Вас болить спина чи бажаєте позбавитись від целюліту? Телефонуйте: (067) 276-41-37, 54-61-98

Чоловікам пігулки з трави насіння «Талабану польового». (067) 737-69-43

17.2 ПОТРЕБУЮ

Куплю інвалідні візки, будь-які. (097) 935-65-71

18. ЮРИДИЧНІ, СТРАХОВІ ТА ФІНАНСОВІ ПОСЛУГИ, ФОНДОВА БІРЖА

18.1 ПРОПОНУЮ

А кредити готівкою. Перекредитуваня. Кредитна спілка «Партнер». Ліц. 380 НКФП. (063)311-80-72, (096)901-79-48

Адвокат Бевз Оксана Іванівна. Сімейні спори, спадщина, перегляд військ. пенсій. (067) 426-17-50

Адвокат Улановський В. І. Усі види адвокатської допомоги. Св. 260. Стаж 19 років (096) 555-03-49

Адвокат. Складні сімейні та спадкові справи: поділ майна подружжя, аліменти тощо (097) 265-22-17

Адвокат. Судові спори з держпраці. Реєстрація та ліквідація підприємств. (093) 797-97-44

ДОПОМОГА В ОТРИМАННІ ДОЗВОЛУ НА ПОЧАТОК БУДІВЕЛЬНИХ РОБІТ, УЗАКОНЕННЯ САМОЧИННО ЗВЕДЕНИХ БУДІВЕЛЬ І СПОРУД. ПРИВАТИЗАЦІЯ ЗЕМЕЛЬНИХ ДІЛЯНОК ТА ПОДІЛ (063)581-20-24, (097)344-09-52

КРЕДИТИ ГОТІВКОЮ. 17 РОКІВ КРЕДИТУЄМО. КРЕДИТНА СПІЛКА «ПАРТНЕР». ЛІЦ.380 НКФП. (063)311-80-72, (096)901-79-48

НАДАННЯ ПОСЛУГ ПО ОФОРМЛЕННЮ ПЕНСІЙ ВІЙСЬКОВИМ СИЛОВИХ СТРУКТУР. (067) 897-73-77

20. ЗНАЙОМСТВА

20.2 ВІН ПИШЕ

Чоловік, 56/175/80, житлом забезпечений, працюю, шукаю жінку до 55 років не схильною до повноти без шкідливих звичок. Вінниця-1, п/п АА352319

20.3 КЛУБИ ЗНАЙОМСТВ

Шлюбні знайомства. Вам допоможуть знайти свою половинку. (097) 099-04-74

21. СПОРТ, ТУРИЗМ, ТУРИСТИЧНІ ПОСЛУГИ

21.1 ПРОПОНУЮ

Продам турнік у дверну коробку, міцної конструкції, вир. Україна. Ціна 300 грн. (096) 601-22-49

21.2 ПОТРЕБУЮ

А ми купимо велосипеди, робочі або неробочі. (067) 847-27-68

Куплю велосипед для дорослого, бінокль, гитара, біжутерію. (096) 601-35-11

22. ХОБІ, ТВОРЧІСТЬ, АНТИКВАРІАТ

22.1 ПРОДАМ

Велика вітчизняна енциклопедія,31 том. Історія Великої Вітчизн. Війни, 12 томів. (097) 560-06-31

Мисливство, самозахист, сейфи. Працюємо дистанційно. (067) 430-01-59

СТАРІ ДВЕРНІ РУЧКИ СССР, ПЛАСТИК, ГОДИННИК, МОНЕТИ, Ф/А ПЛІВКОВИЙ (098) 753-77-50

22.2 КУПЛЮ

АНТИКВАРІАТ. МОНЕТИ БУДЬ-ЯКОГО ПЕРІОДУ ДЛЯ СЕБЕ. ДОРОГО. (067) 933-17-24

Бурштинове, коралове намисто, ялинкові іграшки, годинники, посуд. (068) 004-97-73

ДОРОГО! КАРТИНИ, ОРДЕНИ, МЕДАЛІ, МОНЕТИ, ІКОНИ, БУРШТИН, ПРИКРАСИ, ГОДИН., Ф/А. (096) 437-03-19

КАРТИНИ СРСР, МЕДАЛІ, ГОДИННИКИ, СТАТУЕТКИ, БІЖУТЕРІЯ, ВІНТАЖНІ ПАРФУМИ. ДОРОГО. (097)111-68-62

КАРТИНИ, ІКОНИ, КОРАЛОВІ ТА БУРШТИНОВІ БУСИ, РОГИ, ГОДИННИКИ, ОРДЕНИ. ДОРОГО! (098) 753-77-50

Куплю бінокль, статуетки, намисто, годинники, підсвічники, ялинкові іграшки (068) 864-55-14

КУПЛЮ ДОРОГО НАГОРОДИ (ОРДЕНА, МЕДАЛІ, ЗНАЧКИ). ПРИЇДУ В ЗРУЧНЕ ДЛЯ ВАС МІСЦЕ. (067) 901-51-14

КУПЛЮ ХРОМОВІ ЧОБОТИ, ФОРМУ, ЗНАЧКИ, ВОЄННУ АМУНІЦІЮ, РАДІОСТАНЦІЮ. (098) 753-77-50

Куплю-продам поштові марки, конверти, значки, листівки, фото про Вінницю. (067) 683-11-23

ОРДЕНИ, МЕДАЛІ, ЗНАЧКИ, ІКОНИ. КАРТИНИ, ФОТОАПАРАТИ, ФАРФОР.СТАТУЕТКИ, ПАРФУМИ. (098) 753-77-50

РАДІОДЕТАЛІ, РАДІОЛАМПИ, ЕЛЕКТРОДВИГУНИ, МЕТАЛОБРУХТ. КУПЛЮ ДОРОГО! (098) 753-77-50

ЯЛИНКОВІ ІГРАШКИ, ЛЯЛЬКИ, МАШИНКИ, КОНСТРУКТОРИ, ІГРУ ЕЛЕКТРОНІКА ТА ІНШЕ. (098) 753-77-50

Ігри «Ну погоди!», ляльки, машинки СРСР, статуетки, ялинкові іграшки. (097)536-38-40, (063)452-30-86

22.3 МУЗИЧНІ ІНСТРУМЕНТИ

Куплю гітару, баян, скрипку, акордеон, гармонь, синтезатор, барабан, трубу. (068) 174-59-71

23. ТВАРИНИ

23.1 ПРОДАМ

Віддам в добрі руки хаскі, вік 1,6 місяців. (096) 580-54-04

Породисті кури, качки, курчата, каченята. Інкубаційні яйця, голуби та перегній. (067)869-88-93, (063)130-30-80

23.2 КУПЛЮ

ЗАКУПІВЛЯ ВРХ. КОРОВИ, БИЧКИ, КОНІ, ТЕЛЯТА. ВИСОКІ ЦІНИ (096) 022-55-05

24. ЗАГУБИВ-ЗНАЙШОВ

24.1 ЗАГУБИВ

Вважати втраченим та недійсним посвідчення учасника бойових дій, видане УМВС України в Вінницькій області на ім'я Пащука Дмитра Петровича серії МВ №033697 від 28.05.2015р. Тел. не вказаний

Втрачене посвідчення багатодітної родини на ім'я Городецький Давид В'ячеславович 15.05.08 р.н. вважати недійсним Тел. не вказано

Втрачене посвідчення багатодітної родини на ім'я Крицька Ольга Андріївна 18.05.02 р.н. вважати недійсним Тел. не вказано

Втрачене посвідчення по 2 групі інвалідності на ім'я Андрієнко В.О. вважати недійсним. Тел. не вказаний

Втрачене свідоцтво 286 на право особ. власності на домоволодіння від 26.10.89р. на ім'я Комар П.П. на підставі рішення виконкому Стрижавської селищної ради народних депутатів №49 від 26.10.89 р. вважати недійсним Тел. не вказано

Втрачене Свідоцтво про право власності земельної ділянки за кад.номером: 0510100000:03:039:0397 на ім'я Синявський Анатолій Леонідович вважати недійсним Тел. не вказано

Втрачене свідоцтво про реєстрацію на трактор Т-40, номер 028-83 ВЕ Шевчук І.П. вважати недійсним Тел. не вказано

Втрачений сертифікат ВН №0256987 на ім'я Викалюк Михайлини Іванівни №5097 вважати недійсним Тел. не вказано

Втрачено посвідчення багатодітної сім'ї на ім'я Смірнова Аліна Юріївна. Вважати не дійсним. тел. не вказано

Втрачено свідоцтво про право власності на квартиру від 07.05.2015 року виданого на підставі рішення виконкому Вінницької міської ради на ім'я Піскунова Ольга Євгеніївна, Піскунова Вікторія Юріївна за адресою: місто Вінниця, вулиця Червоних Партизанів, 20, квартира 7. Вважати недійсним в зв'язку з втратою. тел. не вказано

Втрачені тимчасові перпустки для входу(виходу) на (з) адміністративно-господарську територію Командування ПС ЗСУ м.Вінниця м.р Значковський Б.О, п/п-к Олійник А.О. прошу повернути за винагороду (067) 381-68-48

ДОЗВІЛ НА ЗБІР, ЗБЕРІГАННЯ, ОБРОБКУ ПЕРСОНАЛЬНИХ ДАНИХ І.О. ХАЛЯВСЬКОЇ ОРГАНАМ ДЕРЖ.ВЛАДИ ТА МІСЦ. САМОВРЯД., ПЕРЕДАЧУ ЇХ 3-ТІМ ОСОБАМ, ВНЕСЕННЯ ДО БАЗИ СДЄБО ТА ПРОГР.ІС, НАДАНИЙ 30.08.21 В ВНМУ ІМ.ПИРОГОВА М.ВІННИЦІ СКАСОВАНИЙ ТА НЕДІЙСНИЙ ТЕЛ. НЕ ВКАЗАНИЙ

25. ЗАГАЛЬНІ ОГОЛОШЕННЯ

25.2 КУПЛЮ

А я куплю велосипеди, різні. Ціна договірна. (067) 429-26-71

АКБ, БРУХТ ЧОРНИХ, КОЛЬОРОВИХ МЕТАЛІВ, МАКУЛАТУРА, СКЛОБІЙ. ДОРОГО. (097) 392-03-51

БРУХТ КОЛЬОРОВИЙ, ЧОРНИЙ, НЕПОТРІБНІ РЕЧІ, МАГНІТОЛА SHARP. (097) 872-46-64, 57-30-64

ГОДИННИКИ МЕХАНІЧНІ, РАДІОДЕТАЛІ, ПЛАТИ, РОЗКЛАДНІ, НОВІ, ВІЙСЬК.ОДЯГ. ДОРОГО. (097) 872-46-64, 57-30-64

ДЕМОНТАЖ, САМОВИВІЗ, ЧОРНІ, КОЛЬОР. МЕТ., МАКУЛ., СКЛОБІЙ. КИЇВСЬКА, 136Б. (098) 028-88-91

ДОРОГО КУПЛЮ ФОТОАПАРАТИ, ОБ'ЄКТИВИ, ФАРФОРОВІ СТАТУЕТКИ, ЗНАЧКИ, МЕДАЛІ ТА ІН. (097) 872-46-64, 57-30-64

ДУХИ, ФЛАКОНИ ТА КОРОБКИ З ПІД ДУХІВ: ФРАНЦІЯ ТА СРСР. ДОРОГО! (098) 753-77-50

ЗАКУПОВУЮ ЧОРНИЙ ТА КОЛЬОРОВИЙ БРУХТ. МАГНІТОФОН «ШАРП» ТА ІНШЕ. (097) 872-46-64, 57-30-64

КАРТИНИ, МЕЛЬХІОР, ФОТОАПАРАТИ, БІЖУТЕРІЯ, ФАРФОРОВІ СТАТУЕТКИ, ПАРФУМИ СРСР. (097) 872-46-64, 57-30-64

КУПЛЮ ДОЗИМЕТР, РАДІОЛАМПИ, ПРОТИВОГАЗ, КАТАЛИЗАТОР, ЛІЧИЛ.ГЕЙГЕРА, РАДІОДЕТАЛІ. (098) 753-77-50

КУПЛЮ ДОРОГО! ГАЗ.КОЛОНКИ, ХОЛОДИЛЬНИКИ, ПРАЛ. МАШИНИ, ГАЗ.ПЛИТИ, Т/В,МАГ.»МАЯК». (097) 872-46-64, 57-30-64

Куплю дорого! Монети, нагороди, знаки, годин., прикраси, буси янтарні, коралові. (067) 901-51-14

КУПЛЮ ДОРОГО! ПАРФУМИ, ФЛАКОНИ ЧАСІВ СРСР, ДВИГУНИ, ТРАНСФОРМАТОРИ ТА ІНШЕ. (097) 872-46-64, 57-30-64

Купляємо стару деревину, соснові дошки 2-3см. 100-200грн/кв.м. Дубові дошки та бруски 50-200у.о./куб.м. Розбираємо старі сараї, хати, забори, зерносховища. (097) 863-32-31

МЕТАЛОБРУХТ ЧОРНИЙ, КОЛЬОРОВИЙ ТА НЕПОТРІБНІ РЕЧІ, МАГНІТОФОН SHARP. (097) 872-46-64, 57-30-64

МОНЕТИ, НАГОРОДИ, ІКОНИ, ГОДИННИКИ, БІЖУТЕРІЮ, РАДЯНСЬКІ ІГРАШКИ, ЯЛИНКОВІ, ДИТ. (097) 872-46-64, 57-30-64

РАДІОДЕТАЛІ, РАДІОЛАМ., РЕЛЕ, РАДІОПЛАТИ, МАГНІТОФОНИ, ОСЦИЛОГРАФИ, Т/В, ФОТОАП. (098) 753-77-50

ФАРФОРОВІ СТАТУЕТКИ, РАДЯНСЬКІ ПАРФУМИ СРСР, МЕТАЛ. (097) 872-46-64, 57-30-64

ФОТОАПАРАТ ОЛІМПУС, КОДАК, СОНІ, МАГНІТОФОН ШАРП, САНЙО ТА ІНШЕ. (098) 753-77-50
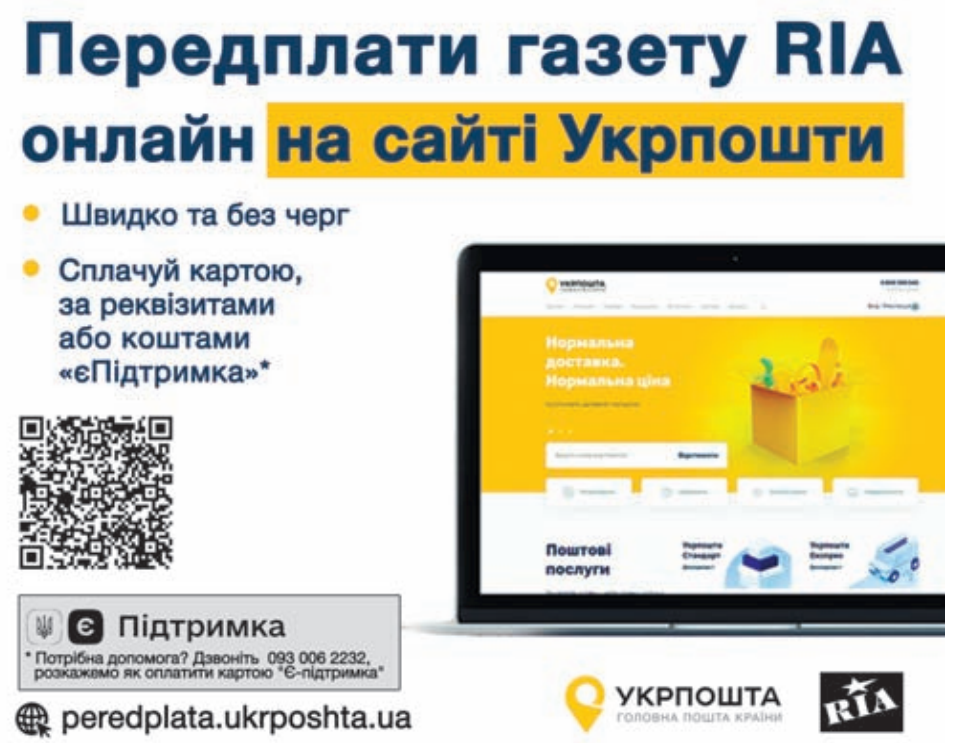
Розміщуйте рекламу в рубрику Загальні оголошення в газеті «РІА» . Вартість фотооголошення - 180 грн. Телефонуйте:
(0432) 555 - 135